



GRUPO SANTA CASA
de Franca

Um novo tempo.



Entre as 50 maiores Santas Casas do Brasil

**ANEXO RP - 10 - REPASSES AO TERCEIRO SETOR
DEMONSTRATIVO INTEGRAL DAS RECEITAS E DESPESAS
TERMO DE COLABORAÇÃO/FOMENTO**

ÓRGÃO PÚBLICO: **CENTRO UNIVERSITARIO MUNICIPAL DE FRANCA - UNI - FACEF**
 ORGANIZAÇÃO DA SOCIEDADE CIVIL: **FUNDAÇÃO SANTA CASA DE MISERICÓRDIA DE FRANCA**
 CNPJ: **47.969.134/0001-89**
 ENDEREÇO E CEP: **Praça Dom Pedro II, 1829 - CEP 14.400-715**
 RESPONSÁVEL (IS) PELA OSC: **Tony Graciano**
 CPF: **341.225.086-49**
 OBJETO: **Prestação dos Serviços de Internato e Prestação de Serviço de Preceptoria para alunos do curso de Medicina do Centro Universitário Municipal de Franca.**
 EXERCÍCIO: **2023**
 ORIGEM DOS RECURSOS (1): **Municipal**

DOCUMENTO	DATA	VIGÊNCIA	VALOR - R\$
Termo de Colaboração/Fomento nº 001/2020	13/01/2020	14/01/2025	3.219.912,00
Aditamento nº 002	13/01/2021	13/01/2022	4.288.320,00
Aditamento nº 003	03/01/2022	31/12/2022	3.973.212,00
Aditamento nº 004	30/03/2022	31/12/2022	258.520,00
Aditamento nº 005	02/01/2023	02/01/2024	4.093.521,60
Aditamento nº 006	01/03/2023	02/01/2024	3.411.268,00

DEMONSTRATIVO DOS RECURSOS DISPONÍVEIS NO EXERCÍCIO

DATA PREVISTA PARA O REPASSE (2)	VALORES PREVISTOS (R\$)	DATA DO REPASSE	NÚMERO DO DOCUMENTO DE CRÉDITO	VALORES REPASSADOS (R\$)
20/01/2023	341.126,80	10/02/2023	296079	341.126,80
20/02/2023	341.126,80	03/03/2023	627506	341.126,80
24/03/2023	341.126,80	24/03/2023	236513	341.126,80
20/04/2023	341.126,80	20/04/2023	725344	341.126,80
26/05/2023	341.126,80	26/05/2023	175172	341.126,80
23/06/2023	341.126,80	23/06/2023	363713	341.126,80
21/07/2023	341.126,80	21/07/2023	242867	341.126,80
31/08/2023	341.126,80	31/08/2023	1082851	341.126,80
29/09/2023	341.126,80	29/09/2023	1191405	341.126,80
27/10/2023	341.126,80	27/10/2023	475873	341.126,80
24/11/2023	341.126,80	24/11/2023	377943	341.126,80
20/12/2023	341.126,80	20/12/2023	2783931	341.126,80

(A) SALDO DO EXERCÍCIO ANTERIOR	-
(B) REPASSES PÚBLICOS NO EXERCÍCIO	4.093.521,60
(C) RECEITAS COM APLICAÇÕES FINANCEIRAS DOS REPASSES PÚBLICOS	36.963,47
(D) OUTRAS RECEITAS DECORRENTES DA EXECUÇÃO DO AJUSTE (3)	62,50
(E) TOTAL DE RECURSOS PÚBLICOS (A + B + C + D)	4.130.547,57
(F) RECURSOS PRÓPRIOS DA ENTIDADE PARCEIRA	1.698,05
(G) TOTAL DE RECURSOS DISPONÍVEIS NO EXERCÍCIO (E + F)	4.132.245,62

(1) Verba Federal, Estadual ou Municipal, devendo ser elaborado um anexo para cada fonte de recurso.

(2) Incluir valores previstos no exercício anterior e repassados neste exercício.

(3) Receitas com estacionamento, alugueis, entre outras.

O(s) signatário(s), na qualidade de representante(s) da entidade FUNDAÇÃO SANTA CASA DE MISERICÓRDIA DE FRANCA vem indicar, na forma abaixo detalhada, as despesas incorridas e pagas no exercício/2023 bem como as despesas a pagar no exercício seguinte.

[Handwritten signature]

[Handwritten signature]



GRUPO SANTA CASA

de Franca

Um novo tempo.



Entre as 50 maiores Santas Casas do Brasil!

DEMONSTRATIVO DAS DESPESAS INCORRIDAS NO EXERCÍCIO

ORIGEM DOS RECURSOS (4): *Municipal*

CATEGORIA OU FINALIDADE DA DESPESA (8)	DESPESAS CONTABILIZADAS NESTE EXERCÍCIO (R\$)	DESPESAS CONTABILIZADAS EM EXERCÍCIOS ANTERIORES E PAGAS NESTE EXERCÍCIO (R\$) (H)	DESPESAS CONTABILIZADAS NESTE EXERCÍCIO E PAGAS NESTE EXERCÍCIO (R\$) (I)	TOTAL DE DESPESAS PAGAS NESTE EXERCÍCIO (R\$) (J= H + I)	DESPESAS CONTABILIZADAS NESTE EXERCÍCIO A PAGAR EM EXERCÍCIOS SEGUINTE (R\$)
Recursos humanos (5)	1.841.155,33	-	1.841.155,33	1.841.155,33	-
Recursos humanos (6)	-	-	-	-	-
Medicamentos	-	-	-	-	-
Material médico e hospitalar (*)	-	-	-	-	-
Gêneros alimentícios	-	-	-	-	-
Outros materiais de consumo	-	-	-	-	-
Serviços médicos (*)	1.726.837,73	-	1.726.837,73	1.726.837,73	-
Outros serviços de terceiros	-	-	-	-	-
Locação de imóveis	-	-	-	-	-
Locações diversas	-	-	-	-	-
Utilidades públicas (7)	-	-	-	-	-
Combustível	-	-	-	-	-
Bens e materiais permanentes	-	-	-	-	-
Obras	-	-	-	-	-
Despesas Financeiras e Bancárias	1.772,55	-	1.772,55	1.772,55	-
Outras despesas	-	-	-	-	-
TOTAL	3.569.765,61	-	3.569.765,61	3.569.765,61	-

(4) Verba Federal, Estadual, Municipal e Recursos Próprios, devendo ser elaborado um anexo para cada fonte de recurso.

(5) Salários, encargos e benefícios.

(6) Autônoma e pessoa jurídica.

(7) Energia elétrica, água e esgoto, gás, telefone e internet.

(8) No rol exemplificativo incluir também as aquisições e os compromissos assumidos que não são classificados contabilmente como DESPESAS, como, por exemplo, aquisição de bens permanentes.

(9) Quando a diferença entre a Coluna DESPESAS CONTABILIZADAS NESTE EXERCÍCIO e a Coluna DESPESAS CONTABILIZADAS NESTE EXERCÍCIO E PAGAS NESTE EXERCÍCIO for decorrente de descontos obtidos ou pagamento de multa por atraso, o resultado não deve aparecer na coluna DESPESAS CONTABILIZADAS NESTE EXERCÍCIO A PAGAR EM EXERCÍCIOS SEGUINTE, uma vez que tais descontos ou multas são contabilizados em contas de receitas ou despesas. Assim sendo deverá ser indicado como nota de rodapé os valores e as respectivas contas de receitas e despesas.

(*) Apónea para entidades da área da Saúde.

DEMONSTRATIVO DO SALDO FINANCEIRO DO EXERCÍCIO

(G) TOTAL DE RECURSOS DISPONÍVEL NO EXERCÍCIO	4.132.245,62
(J) DESPESAS PAGAS NO EXERCÍCIO (H+I)	3.569.765,61
(K) RECURSO PÚBLICO NÃO APLICADO [E - (J - F)]	562.480,01
(L) VALOR DEVOLVIDO AO ÓRGÃO PÚBLICO	-
(M) VALOR AUTORIZADO PARA APLICAÇÃO NO EXERCÍCIO (K - L)	562.480,01

Declaro(amos), na qualidade de responsável(is) pela entidade supra epigrafada, sob as penas da Lei, que a despesa relacionada comprova a exata aplicação dos recursos recebidos para os fins indicados, conforme programa de trabalho aprovado, proposto ao Órgão Público Parceiro.

Local e data: Franca, 31 de dezembro de 2023.

Responsáveis pela OSC:

nome:

TONY GRACIANO

cargo:

PRESIDENTE VOLUNTÁRIO

**ANEXO RP - 10 - COMPLEMENTAR - REPASSES AO TERCEIRO SETOR
DEMONSTRATIVO INTEGRAL DAS RECEITAS E DESPESAS
TERMO DE COLABORAÇÃO/FOMENTO**

ORGÃO PÚBLICO:	CENTRO UNIVERSITÁRIO MUNICIPAL DE FRANCA - UNI - FACEF
ORGANIZAÇÃO DA SOCIEDADE CIVIL:	FUNDAÇÃO SANTA CASA DE MISERICÓRDIA DE FRANCA
CNPJ:	47.989.134/0001-89
ENDEREÇO E CEP:	Praça Dom Pedro II, 1829 - CEP 14.400-715
RESPONSÁVEL(IS) PELA OSC:	Tony Graciano
CPF:	341.225.086-49
OBJETO:	Prestação dos Serviços de Internato e Prestação de Serviço de Preceptoría para alunos do curso de Medicina do Centro Universitário Municipal de Franca.
METAS ALCANÇADAS	Manutenção da Prestação dos Serviços de Internato e da Prestação de Serviço de Preceptoría para alunos do curso de Medicina do Centro Universitário Municipal de Franca.
EXERCÍCIO:	2023
ORIGEM DOS RECURSOS (1):	Municipal

DATA DOCUMENTO	ESPECIFICAÇÃO DO DOCUMENTO (NOTA FISCAL, HOLENTE, GUIA)	CNPJ/CPF	CREADOR	COD	DESPESAS CONFORME PLANO DE TRABALHO	COD	NATUREZA DA DESPESA RESUMIDAMENTE	VALGR	DATA PAGAMENTO	Nº COMPROVANTE DE PAGAMENTO (transf. Bancaria)
15/02/2023	71	41.342.402/0001-51	Ana Flávia Parreira de Moraes & Cia Ltda	2.001	Preceptoría	7	Serviços médicos (*)	2.207,00	28/02/2023	58234
15/02/2023	5959	10.748.806/0001-16	Baptista e Mattos Servicos Medicos Ltda	2.001	Preceptoría	7	Serviços médicos (*)	8.285,08	28/02/2023	58248
15/02/2023	1131	14.176.174/0001-14	Basanli & Maranhao Ltda Me	2.001	Preceptoría	7	Serviços médicos (*)	2.485,52	28/02/2023	58234
15/02/2023	173	32.287.814/0001-45	Bianca Fadul de Oliveira Peixoto Eireli	2.001	Preceptoría	7	Serviços médicos (*)	4.414,00	28/02/2023	58234
15/02/2023	110	32.236.847/0001-86	Bruno Macedo Eireli	2.001	Preceptoría	7	Serviços médicos (*)	1.324,20	28/02/2023	58234
15/02/2023	1314	08.766.253/0001-82	CAD - Clinica de Anestesiologia e Dor Ltda	2.001	Preceptoría	7	Serviços médicos (*)	2.899,78	28/02/2023	58234
15/02/2023	2026	04.424.322/0001-19	Clinica Canaroli e Cardoso Ltda	2.001	Preceptoría	7	Serviços médicos (*)	3.314,03	28/02/2023	58234
15/02/2023	357	31.485.522/0001-54	Clinica de Pediatria Koch e Bittar Ltda	2.001	Preceptoría	7	Serviços médicos (*)	2.071,26	28/02/2023	58234
15/02/2023	2172	10.384.259/0001-37	Clinica e Cirurgia Franca Ltda	2.001	Preceptoría	7	Serviços médicos (*)	2.071,26	28/02/2023	58234
15/02/2023	137	41.474.224/0001-12	Clinica Medica Integrada Nunes e Oliveira Ltda	2.001	Preceptoría	7	Serviços médicos (*)	1.657,02	28/02/2023	58234
15/02/2023	540	28.046.578/0001-09	Clinica Medica Le Grazie Ltda	2.001	Preceptoría	7	Serviços médicos (*)	3.314,03	28/02/2023	58234
15/02/2023	31	24.200.447/0001-72	Clinica Medica Moraes e Ferreira	2.001	Preceptoría	7	Serviços médicos (*)	2.485,52	28/02/2023	58234
15/02/2023	160	24.393.690/0002-35	Clinica Medica Ochsendorf Ltda	2.001	Preceptoría	7	Serviços médicos (*)	4.556,80	28/02/2023	58234
15/02/2023	018	02.234.757/0001-75	Clinica Santo Agostinho Ltda	2.001	Preceptoría	7	Serviços médicos (*)	2.485,53	28/02/2023	58234
15/02/2023	156	29.457.111/0001-03	Dal Monte Freitas Servicos Medicos Ltda	2.001	Preceptoría	7	Serviços médicos (*)	10.593,60	28/02/2023	58234
15/02/2023	507	66.995.531/0001-70	E.T.P Abreu Clinica Medica Ltda	2.001	Preceptoría	7	Serviços médicos (*)	1.657,01	28/02/2023	58234
15/02/2023	598	19.224.802/0001-03	Eng Clin - Assessoria em Seguranca do Trabalho e Medicina Ltda	2.001	Preceptoría	7	Serviços médicos (*)	2.207,00	28/02/2023	58248
15/02/2023	2347	02.783.014/0001-54	Engler & Goulart Ltda	2.001	Preceptoría	7	Serviços médicos (*)	2.485,52	28/02/2023	58234
15/02/2023	73	42.567.678/0001-01	Ferreira Coelho Servicos Medicos Ltda	2.001	Preceptoría	7	Serviços médicos (*)	4.142,54	28/02/2023	58248
15/02/2023	138	29.582.767/0001-58	Gabriel Domingues Pimenta & Cia Ltda	2.001	Preceptoría	7	Serviços médicos (*)	2.207,00	28/02/2023	58234
15/02/2023	91	38.493.707/0001-50	Gisele M Ferreira Ltda	2.001	Preceptoría	7	Serviços médicos (*)	2.207,00	28/02/2023	58234
15/02/2023	417	32.489.265/0001-91	Harmonize Servicos Medicos Ltda	2.001	Preceptoría	7	Serviços médicos (*)	2.207,00	28/02/2023	58234
15/02/2023	4051	08.862.474/0001-54	Instituto Franca de Especialidades Medicas Ltda	2.001	Preceptoría	7	Serviços médicos (*)	22.783,96	28/02/2023	58234
15/02/2023	100	32.971.846/0001-65	L N C Servicos Medicos Ltda	2.001	Preceptoría	7	Serviços médicos (*)	11.184,85	28/02/2023	58234
15/02/2023	42	45.206.669/0001-72	Malafaya Rosa Servicos Medicos Ltda	2.001	Preceptoría	7	Serviços médicos (*)	3.531,20	28/02/2023	58234
15/02/2023	49	42.685.597/0001-03	MFBT Servicos Medicos Ltda	2.001	Preceptoría	7	Serviços médicos (*)	1.765,60	28/02/2023	58234
15/02/2023	213	29.473.829/0001-93	Miguel Calmona Granero & Cia Ltda	2.001	Preceptoría	7	Serviços médicos (*)	4.414,00	28/02/2023	58234
15/02/2023	619	24.237.353/0001-78	Monteiro e Barbosa Servicos Medicos Ltda	2.001	Preceptoría	7	Serviços médicos (*)	1.657,01	28/02/2023	58234
15/02/2023	1021	17.860.553/0001-17	MRG Servicos Medicos Ltda	2.001	Preceptoría	7	Serviços médicos (*)	2.071,26	28/02/2023	58234
15/02/2023	199	31.679.185/0001-36	Muller & Rossa Ltda	2.001	Preceptoría	7	Serviços médicos (*)	1.324,20	28/02/2023	58234
15/02/2023	598	22.139.049/0001-62	Pleine Sante Clinica Medica de Dialise Eireli	2.001	Preceptoría	7	Serviços médicos (*)	1.657,02	28/02/2023	58234
15/02/2023	10245	07.031.266/0001-40	PS - Cooperativa de Trabalho dos Profissionais de Saude	2.001	Preceptoría	7	Serviços médicos (*)	5.296,80	28/02/2023	58234
15/02/2023	719	21.762.492/0001-22	Raiz & Kazan Servicos Medicos Ltda	2.001	Preceptoría	7	Serviços médicos (*)	3.106,80	28/02/2023	58248
15/02/2023	297	26.897.988/0001-27	Roberta Denise Alkmin Lopes de Lima	2.001	Preceptoría	7	Serviços médicos (*)	1.765,60	28/02/2023	58234
15/02/2023	78	39.437.281/0001-80	Satori Servicos Medicos Ltda	2.001	Preceptoría	7	Serviços médicos (*)	420,87	28/02/2023	58234
16/02/2023	505	04.556.137/0001-88	Abrahae e Macedo Servicos Medicos Ltda	2.001	Preceptoría	7	Serviços médicos (*)	1.324,20	28/02/2023	58234
16/02/2023	712	11.361.936/0001-64	Clinica Medica Lelli Ltda	2.001	Preceptoría	7	Serviços médicos (*)	1.242,76	28/02/2023	58234
16/02/2023	272	22.619.077/0001-87	Gastroclinica Santa Maria Ltda	2.001	Preceptoría	7	Serviços médicos (*)	1.242,76	28/02/2023	58234
16/02/2023	439	24.371.850/0001-64	R. Garcia Servicos Medicos Ltda	2.001	Preceptoría	7	Serviços médicos (*)	3.106,90	28/02/2023	58248
16/02/2023	565	22.428.043/0001-05	Tristao - Servicos Medicos SS Ltda.	2.001	Preceptoría	7	Serviços médicos (*)	5.799,55	28/02/2023	58234
16/02/2023	659	21.528.301/0001-62	Vila Real Servicos Medicos Ltda	2.001	Preceptoría	7	Serviços médicos (*)	1.765,60	28/02/2023	58234
17/02/2023	6	12.227.792/0001-10	R. G. Carrijo Clinica Ltda	2.001	Preceptoría	7	Serviços médicos (*)	2.485,52	28/02/2023	58248
24/02/2023	482	27.657.630/0001-90	Pimenta Servicos Medicos Ltda	2.001	Preceptoría	7	Serviços médicos (*)	2.207,00	28/02/2023	58234
24/02/2023	366	24.682.447/0001-56	Santa Barbara Especialidades Medicas - Eireli	2.001	Preceptoría	7	Serviços médicos (*)	6.213,80	28/02/2023	58234
24/02/2023	280	22.937.889/0001-70	Victor Hugo Serafini Volpato Clinica Medica	2.001	Preceptoría	7	Serviços médicos (*)	2.485,53	28/02/2023	58234
28/02/2023	Folha de Pagamento	261.512.578-80	ADRIANA LUCIA ALMEIDA	1.001	Folha de Pagamento	1	Recursos humanos (5)	5.124,12	06/03/2023	30601
28/02/2023	Folha de Pagamento	277.111.738-06	ADRIANO ALVES DA SILVA	1.001	Folha de Pagamento	1	Recursos humanos (5)	1.608,92	06/03/2023	30601
28/02/2023	Folha de Pagamento	383.978.488-35	ALINE DIAS QUINTANILHA	1.001	Folha de Pagamento	1	Recursos humanos (5)	3.245,58	06/03/2023	30601
28/02/2023	Folha de Pagamento	367.367.728-42	ALISSON LOPES MARTINS	1.001	Folha de Pagamento	1	Recursos humanos (5)	1.878,13	06/03/2023	30601
28/02/2023	Folha de Pagamento	435.589.058-90	AMANDA FERREIRA ALVES	1.001	Folha de Pagamento	1	Recursos humanos (5)	1.575,35	06/03/2023	30601
28/02/2023	Folha de Pagamento	328.347.838-45	ANA COELHO DOS SANTOS	1.001	Folha de Pagamento	1	Recursos humanos (5)	1.919,23	06/03/2023	30601
28/02/2023	Folha de Pagamento	456.104.688-22	ANA LAURA ALVARENGA GOMES	1.001	Folha de Pagamento	1	Recursos humanos (5)	1.931,85	06/03/2023	30601
28/02/2023	Folha de Pagamento	495.663.688-10	BIANCA APARECIDA PIRES SILVA	1.001	Folha de Pagamento	1	Recursos humanos (5)	1.687,18	06/03/2023	30601
28/02/2023	Folha de Pagamento	443.446.888-05	BIANCA JULIA ALVES DA SILVA	1.001	Folha de Pagamento	1	Recursos humanos (5)	1.774,25	06/03/2023	30601
28/02/2023	Folha de Pagamento	477.062.008-09	BRUNA COSTA TORRES MENDES	1.001	Folha de Pagamento	1	Recursos humanos (5)	1.581,50	06/03/2023	30601
28/02/2023	Folha de Pagamento	443.266.658-74	BRUNO HENRIQUE DA SILVA GOMES	1.001	Folha de Pagamento	1	Recursos humanos (5)	1.372,18	06/03/2023	30601
28/02/2023	Folha de Pagamento	476.621.688-16	CAMILA CRISTINA DE OLIVEIRA SILVA	1.001	Folha de Pagamento	1	Recursos humanos (5)	1.977,77	06/03/2023	30601
28/02/2023	Folha de Pagamento	401.935.678-57	CARLA MARTINS MORAES	1.001	Folha de Pagamento	1	Recursos humanos (5)	1.266,49	06/03/2023	30601
28/02/2023	Folha de Pagamento	346.268.578-33	CARLA MITKO FURUGUEM NASSIF	1.001	Folha de Pagamento	1	Recursos humanos (5)	3.063,57	06/03/2023	30601
28/02/2023	Folha de Pagamento	385.077.928-88	CAROLINA HADDAD CUNHA	1.001	Folha de Pagamento	1	Recursos humanos (5)	3.548,48	06/03/2023	30601
28/02/2023	Folha de Pagamento	347.330.748-32	CASSIANO CESAR DA SILVA ALFREDO	1.001	Folha de Pagamento	1	Recursos humanos (5)	1.421,79	06/03/2023	30601
28/02/2023	Folha de Pagamento	270.423.588-05	CILENE APARECIDA SILVA	1.001	Folha de Pagamento	1	Recursos humanos (5)	1.975,52	06/03/2023	30601
28/02/2023	Folha de Pagamento	141.519.928-04	CLAUDINEI APARECIDO DE SOUZA SILVA	1.001	Folha de Pagamento	1	Recursos humanos (5)	1.685,54	06/03/2023	30601
28/02/2023	Folha de Pagamento	413.231.688-06	DAIANY RODRIGUES DA SILVA	1.001	Folha de Pagamento	1	Recursos humanos (5)	1.141,01	06/03/2023	30601
28/02/2023	Folha de Pagamento	054.178.453-61	DANILO GOMES DE SOUSA	1.001	Folha de Pagamento	1	Recursos humanos (5)	3.282,75	06/03/2023	30601
28/02/2023	Folha de Pagamento	376.541.168-02	DAYANE RIBEIRO FERREIRA	1.001	Folha de Pagamento	1	Recursos humanos (5)	1.600,34	06/03/2023	30601
28/02/2023	Folha de Pagamento	444.392.248-22	DEBORA CRISTINA JAGUARA	1.001	Folha de Pagamento	1	Recursos humanos (5)	1.664,43	06/03/2023	30601
28/02/2023	Folha de Pagamento	071.781.928-01	DIOCESIO DIAS DE SOUZA FILHO	1.001	Folha de Pagamento	1	Recursos humanos (5)	1.308,50	06/03/2023	30601
28/02/2023	Folha de Pagamento	367.729.128-37	DOUGLAS RIBEIRO SILVA	1.001	Folha de Pagamento	1	Recursos humanos (5)	1.002,84	06/03/2023	30601
28/02/2023	Folha de Pagamento	097.431.858-28	EDSON MARQUES GONCALVES	1.001	Folha de Pagamento	1	Recursos humanos (5)	2.068,11	06/03/2023	30601
28/02/2023	Folha de Pagamento	152.735.098-06	ELIANA DA SILVA SANTOS	1.001	Folha de Pagamento	1	Recursos humanos (5)	1.694,94	06/03/2023	30601
28/02/2023	Folha de Pagamento	309.711.698-29	ESTELA PEREIRA PADUA	1.001	Folha de Pagamento	1	Recursos humanos (5)	1.812,28	06/03/2023	30601
28/02/2023	Folha de Pagamento	338.932.268-00	FERNANDO DE SOUSA APOLINARIO	1.001	Folha de Pagamento	1	Recursos humanos (5)	1.696,64	06/03/2023	30601
28/02/2023	Folha de Pagamento	385.029.888-40	FLAVIA PEREIRA DOS SANTOS	1.001	Folha de Pagamento	1	Recursos humanos (5)	1.459,52	06/03/2023	30601
28/02/2023	Folha de Pagamento	442.003.098-40	GABRIEL HENRIQUE DE OLIVEIRA ABRAO	1.001	Folha de Pagamento	1	Recursos humanos (5)	1.304,35	06/03/2023	30601
28/02/2023	Folha de Pagamento	473.677.308-19	GUILHERME HENRIQUE DE OLIVEIRA SILVA	1.001	Folha de Pagamento	1	Recursos humanos (5)	1.260,07	06/03/2023	30601

71

20

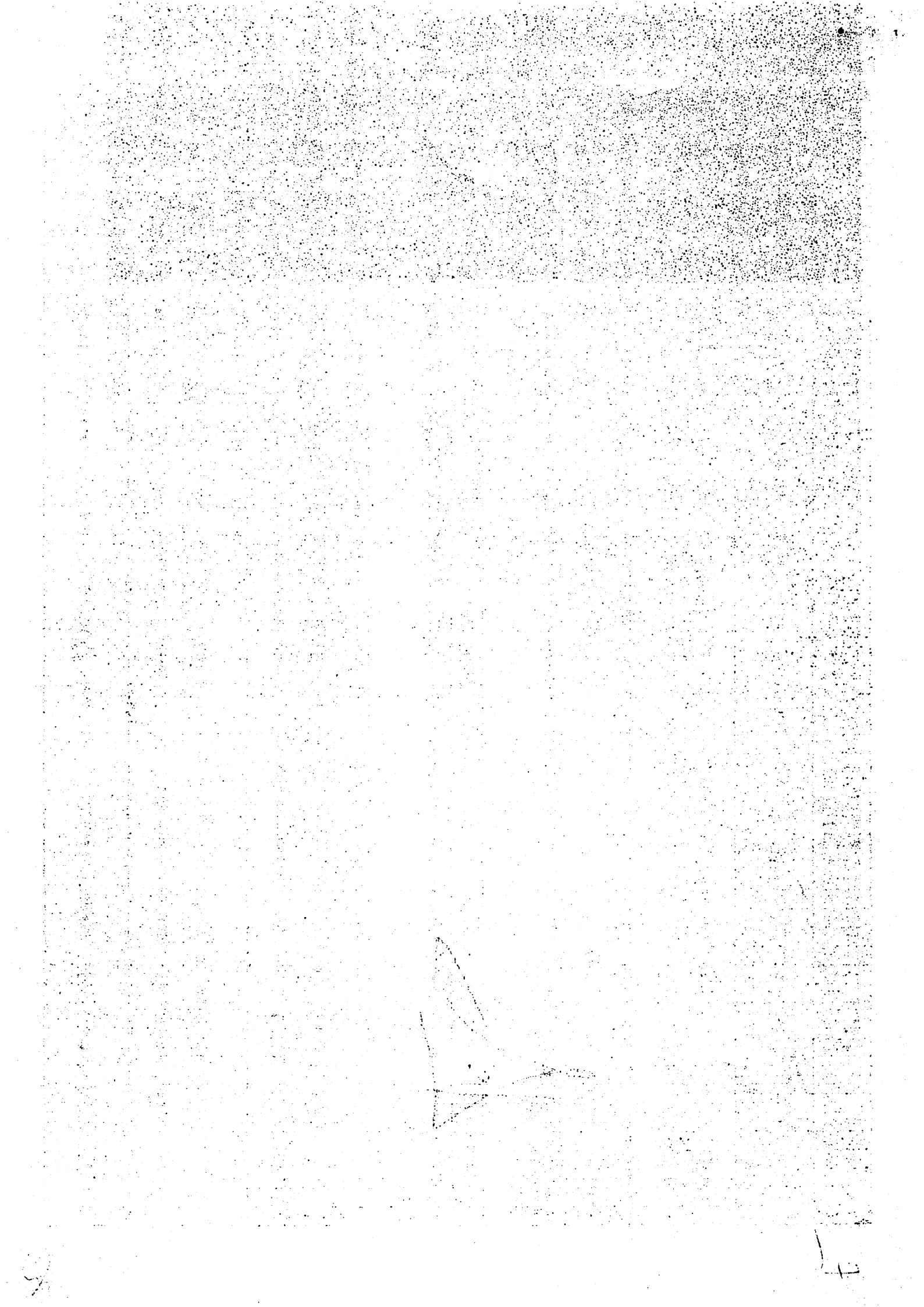

DATA DOCUMENTO	ESPECIFICAÇÃO DO DOCUMENTO (NOTA FISCAL, MOLERTE, GUIA)	CNPJ/CPF	CREDORES	COB	DESPESAS CONFORME PLANO DE TRABALHO	COO	NATUREZA DA DESPESA RESUMIDAMENTE	VALOR	DATA PAGAMENTO	Nº COMPROVANTE DE PAGAMENTO (Transf. Bancária)
28/02/2023	Folha de Pagamento	392.188.468-33	HELOISA MARQUES EGIDIO DA SILVA	1.001	Folha de Pagamento	1	Recursos humanos (5)	3.564,53	06/03/2023	30601
28/02/2023	Folha de Pagamento	069.891.711-11	HEMERSON FERREIRA DA SILVA	1.001	Folha de Pagamento	1	Recursos humanos (5)	2.013,22	06/03/2023	30601
28/02/2023	Folha de Pagamento	451.848.788-58	HYTALO PAULO CARDOSO DOS SANTOS	1.001	Folha de Pagamento	1	Recursos humanos (5)	1.575,35	06/03/2023	30601
28/02/2023	Folha de Pagamento	869.319.381-34	IDMAR DUQUES DOS SANTOS SILVA	1.001	Folha de Pagamento	1	Recursos humanos (5)	1.086,52	06/03/2023	30601
28/02/2023	Folha de Pagamento	131.200.138-03	ILSE ZANY MELVILLE	1.001	Folha de Pagamento	1	Recursos humanos (5)	1.251,85	06/03/2023	30601
28/02/2023	Folha de Pagamento	296.148.708-00	JANAINA PUGINA AUGUSTO	1.001	Folha de Pagamento	1	Recursos humanos (5)	1.345,67	06/03/2023	30601
28/02/2023	Folha de Pagamento	020.500.528-47	JEINER APARECIDA GALVAO	1.001	Folha de Pagamento	1	Recursos humanos (5)	2.083,85	06/03/2023	30601
28/02/2023	Folha de Pagamento	459.828.448-02	JESSIKA CRISTINA DE SOUSA LIBONI	1.001	Folha de Pagamento	1	Recursos humanos (5)	2.432,03	06/03/2023	30601
28/02/2023	Folha de Pagamento	404.587.198-54	JHONY WILLIAM DA SILVA	1.001	Folha de Pagamento	1	Recursos humanos (5)	1.380,21	06/03/2023	30601
28/02/2023	Folha de Pagamento	330.164.588-26	JOSANE ALVES DAVID	1.001	Folha de Pagamento	1	Recursos humanos (5)	3.448,36	06/03/2023	30601
28/02/2023	Folha de Pagamento	757.630.076-04	JOSE EDSON DOS SANTOS	1.001	Folha de Pagamento	1	Recursos humanos (5)	1.283,88	06/03/2023	30601
28/02/2023	Folha de Pagamento	038.247.681-60	KEILA CRISTIANE DOS SANTOS SILVA	1.001	Folha de Pagamento	1	Recursos humanos (5)	1.221,97	06/03/2023	30601
28/02/2023	Folha de Pagamento	429.845.148-82	KEVIN ADLER FREITAS	1.001	Folha de Pagamento	1	Recursos humanos (5)	1.875,59	06/03/2023	30601
28/02/2023	Folha de Pagamento	369.745.538-97	LARA MOIZES DIAS	1.001	Folha de Pagamento	1	Recursos humanos (5)	3.433,49	06/03/2023	30601
28/02/2023	Folha de Pagamento	437.897.488-62	LARISSA DO SANTOS MUNIZ DA COSTA	1.001	Folha de Pagamento	1	Recursos humanos (5)	1.603,58	06/03/2023	30601
28/02/2023	Folha de Pagamento	437.529.308-02	LARISSA LIMA FERREIRA	1.001	Folha de Pagamento	1	Recursos humanos (5)	1.829,41	06/03/2023	30601
28/02/2023	Folha de Pagamento	084.176.716-50	LASEANE PEREIRA DE SALES SOUZA	1.001	Folha de Pagamento	1	Recursos humanos (5)	1.564,32	06/03/2023	30601
28/02/2023	Folha de Pagamento	427.322.818-16	LEONARDO HENRIQUE DA SILVA	1.001	Folha de Pagamento	1	Recursos humanos (5)	1.752,88	06/03/2023	30601
28/02/2023	Folha de Pagamento	472.862.498-60	LIDIA APARECIDA SOARES SILVA	1.001	Folha de Pagamento	1	Recursos humanos (5)	1.499,60	06/03/2023	30601
28/02/2023	Folha de Pagamento	415.339.048-54	LINDSAY CRISTINE DA SILVA	1.001	Folha de Pagamento	1	Recursos humanos (5)	2.091,99	06/03/2023	30601
28/02/2023	Folha de Pagamento	419.467.308-58	LUAN FILIPE BARBOSA DINIS	1.001	Folha de Pagamento	1	Recursos humanos (5)	1.680,45	06/03/2023	30601
28/02/2023	Folha de Pagamento	028.101.440-01	LUANA SCHWENGBER	1.001	Folha de Pagamento	1	Recursos humanos (5)	3.991,55	06/03/2023	30601
28/02/2023	Folha de Pagamento	297.687.238-40	MARCIA PRISCILA BADOCCO GOMES	1.001	Folha de Pagamento	1	Recursos humanos (5)	2.015,83	06/03/2023	30601
28/02/2023	Folha de Pagamento	194.997.308-50	MARIA APARECIDA ALVES FERREIRA SILVA	1.001	Folha de Pagamento	1	Recursos humanos (5)	1.044,51	06/03/2023	30601
28/02/2023	Folha de Pagamento	138.598.088-50	MARIA APARECIDA DA SILVA CUNHA	1.001	Folha de Pagamento	1	Recursos humanos (5)	1.050,90	06/03/2023	30601
28/02/2023	Folha de Pagamento	213.104.738-03	MARIA NEUSA ALVES VIEIRA PRATES	1.001	Folha de Pagamento	1	Recursos humanos (5)	1.668,45	06/03/2023	30601
28/02/2023	Folha de Pagamento	441.633.538-52	MARIA PAULA FREIRE SOUSA	1.001	Folha de Pagamento	1	Recursos humanos (5)	3.601,06	06/03/2023	30601
28/02/2023	Folha de Pagamento	444.373.478-36	MARIANA FERNANDES GONCALVES	1.001	Folha de Pagamento	1	Recursos humanos (5)	1.789,37	06/03/2023	30601
28/02/2023	Folha de Pagamento	292.845.888-39	MICHELLE TAVARES BAPTISTA	1.001	Folha de Pagamento	1	Recursos humanos (5)	1.340,07	06/03/2023	30601
28/02/2023	Folha de Pagamento	433.067.398-39	MONIQUE CRISTINA INACIO REZENDE	1.001	Folha de Pagamento	1	Recursos humanos (5)	1.504,81	06/03/2023	30601
28/02/2023	Folha de Pagamento	257.275.348-01	NIVANIA DA LUZ FRAGA PEREIRA	1.001	Folha de Pagamento	1	Recursos humanos (5)	1.442,13	06/03/2023	30601
28/02/2023	Folha de Pagamento	393.897.648-90	PAULA SUELEN DE ARAUJO	1.001	Folha de Pagamento	1	Recursos humanos (5)	1.587,04	06/03/2023	30601
28/02/2023	Folha de Pagamento	430.572.788-62	PRISCILA APARECIDA LOPES UNGARATO	1.001	Folha de Pagamento	1	Recursos humanos (5)	1.544,51	06/03/2023	30601
28/02/2023	Folha de Pagamento	345.165.248-05	PRISCILA PANDOLFO	1.001	Folha de Pagamento	1	Recursos humanos (5)	2.112,08	06/03/2023	30601
28/02/2023	Folha de Pagamento	442.416.328-82	RAFAELA PAULA ALVES DE SOUZA DEGASPERI	1.001	Folha de Pagamento	1	Recursos humanos (5)	1.575,35	06/03/2023	30601
28/02/2023	Folha de Pagamento	106.701.408-05	RAQUEL GOULART CLEMENTINO	1.001	Folha de Pagamento	1	Recursos humanos (5)	4.179,19	06/03/2023	30601
28/02/2023	Folha de Pagamento	062.113.866-56	ROBERTA APARECIDA DE MORAIS TAVARES	1.001	Folha de Pagamento	1	Recursos humanos (5)	894,90	06/03/2023	30601
28/02/2023	Folha de Pagamento	292.871.578-98	ROSANA APARECIDA PIMENTA	1.001	Folha de Pagamento	1	Recursos humanos (5)	3.695,87	06/03/2023	30601
28/02/2023	Folha de Pagamento	949.917.236-04	SONIA MARIA ANTONIO MONTEIRO	1.001	Folha de Pagamento	1	Recursos humanos (5)	5.314,17	06/03/2023	30601
28/02/2023	Folha de Pagamento	408.284.898-31	TACIELY EUGENIA BOARATI	1.001	Folha de Pagamento	1	Recursos humanos (5)	1.809,35	06/03/2023	30601
28/02/2023	Folha de Pagamento	216.695.108-24	TATIANA CRISTINA DA SILVA	1.001	Folha de Pagamento	1	Recursos humanos (5)	1.675,39	06/03/2023	30601
28/02/2023	Folha de Pagamento	437.299.338-25	TATIANY CRISTINA BELARMINA CARDOSO	1.001	Folha de Pagamento	1	Recursos humanos (5)	1.777,95	06/03/2023	30601
28/02/2023	Folha de Pagamento	461.267.038-80	TAYANI PAULA DE SOUZA	1.001	Folha de Pagamento	1	Recursos humanos (5)	1.065,55	06/03/2023	30601
28/02/2023	Folha de Pagamento	113.603.116-29	THAIS CRISTINA DA SILVA VIEIRA	1.001	Folha de Pagamento	1	Recursos humanos (5)	1.652,66	06/03/2023	30601
28/02/2023	Folha de Pagamento	340.073.828-03	THAIS DE FREITAS BORGES	1.001	Folha de Pagamento	1	Recursos humanos (5)	918,81	06/03/2023	30601
28/02/2023	Folha de Pagamento	447.300.338-84	THAYNA FERNANDA ALVES	1.001	Folha de Pagamento	1	Recursos humanos (5)	4.291,64	06/03/2023	30601
28/02/2023	Folha de Pagamento	399.089.638-56	VANESSA CRISTINA MARTINS DE ANDRADE	1.001	Folha de Pagamento	1	Recursos humanos (5)	1.793,17	06/03/2023	30601
28/02/2023	Folha de Pagamento	700.432.588-00	VANIA GARCIA NAVES	1.001	Folha de Pagamento	1	Recursos humanos (5)	1.463,25	06/03/2023	30601
28/02/2023	Folha de Pagamento	034.488.598-80	VANIL DA VIL LELA FAI FIROS	1.001	Folha de Pagamento	1	Recursos humanos (5)	4.815,99	06/03/2023	30601
28/02/2023	Folha de Pagamento	453.055.998-06	VITOR DINIZ CUSTODIO	1.001	Folha de Pagamento	1	Recursos humanos (5)	1.938,99	06/03/2023	30601
28/02/2023	Folha de Pagamento	400.011.368-28	WINNIE DA SILVA	1.001	Folha de Pagamento	1	Recursos humanos (5)	1.687,24	06/03/2023	30601
28/02/2023	6	02.444.258/0001-02	Secretaria da Receita Federal	2.002	Imposto s/ serviços médicos	7	Serviços médicos (*)	39,73	15/03/2023	31502
28/02/2023	6	02.444.258/0001-02	Secretaria da Receita Federal	2.002	Imposto s/ serviços médicos	7	Serviços médicos (*)	123,15	15/03/2023	31501
28/02/2023	31	02.444.258/0001-02	Secretaria da Receita Federal	2.002	Imposto s/ serviços médicos	7	Serviços médicos (*)	39,73	15/03/2023	31502
28/02/2023	31	02.444.258/0001-02	Secretaria da Receita Federal	2.002	Imposto s/ serviços médicos	7	Serviços médicos (*)	123,15	15/03/2023	31501
28/02/2023	73	02.444.258/0001-02	Secretaria da Receita Federal	2.002	Imposto s/ serviços médicos	7	Serviços médicos (*)	66,21	15/03/2023	31502
28/02/2023	73	02.444.258/0001-02	Secretaria da Receita Federal	2.002	Imposto s/ serviços médicos	7	Serviços médicos (*)	205,25	15/03/2023	31501
28/02/2023	78	02.444.258/0001-02	Secretaria da Receita Federal	2.002	Imposto s/ serviços médicos	7	Serviços médicos (*)	20,53	15/03/2023	31501
28/02/2023	100	02.444.258/0001-02	Secretaria da Receita Federal	2.002	Imposto s/ serviços médicos	7	Serviços médicos (*)	178,77	15/03/2023	31502
28/02/2023	100	02.444.258/0001-02	Secretaria da Receita Federal	2.002	Imposto s/ serviços médicos	7	Serviços médicos (*)	554,18	15/03/2023	31501
28/02/2023	137	02.444.258/0001-02	Secretaria da Receita Federal	2.002	Imposto s/ serviços médicos	7	Serviços médicos (*)	26,48	15/03/2023	31502
28/02/2023	137	02.444.258/0001-02	Secretaria da Receita Federal	2.002	Imposto s/ serviços médicos	7	Serviços médicos (*)	82,10	15/03/2023	31501
28/02/2023	160	02.444.258/0001-02	Secretaria da Receita Federal	2.002	Imposto s/ serviços médicos	7	Serviços médicos (*)	72,83	15/03/2023	31502
28/02/2023	160	02.444.258/0001-02	Secretaria da Receita Federal	2.002	Imposto s/ serviços médicos	7	Serviços médicos (*)	225,77	15/03/2023	31501
28/02/2023	272	02.444.258/0001-02	Secretaria da Receita Federal	2.002	Imposto s/ serviços médicos	7	Serviços médicos (*)	19,86	15/03/2023	31502
28/02/2023	272	02.444.258/0001-02	Secretaria da Receita Federal	2.002	Imposto s/ serviços médicos	7	Serviços médicos (*)	61,58	15/03/2023	31501
28/02/2023	280	02.444.258/0001-02	Secretaria da Receita Federal	2.002	Imposto s/ serviços médicos	7	Serviços médicos (*)	39,73	15/03/2023	31502
28/02/2023	280	02.444.258/0001-02	Secretaria da Receita Federal	2.002	Imposto s/ serviços médicos	7	Serviços médicos (*)	123,14	15/03/2023	31501
28/02/2023	357	02.444.258/0001-02	Secretaria da Receita Federal	2.002	Imposto s/ serviços médicos	7	Serviços médicos (*)	33,11	15/03/2023	31502
28/02/2023	357	02.444.258/0001-02	Secretaria da Receita Federal	2.002	Imposto s/ serviços médicos	7	Serviços médicos (*)	102,63	15/03/2023	31501
28/02/2023	366	02.444.258/0001-02	Secretaria da Receita Federal	2.002	Imposto s/ serviços médicos	7	Serviços médicos (*)	99,32	15/03/2023	31502
28/02/2023	366	02.444.258/0001-02	Secretaria da Receita Federal	2.002	Imposto s/ serviços médicos	7	Serviços médicos (*)	307,88	15/03/2023	31501
28/02/2023	439	02.444.258/0001-02	Secretaria da Receita Federal	2.002	Imposto s/ serviços médicos	7	Serviços médicos (*)	49,66	15/03/2023	31502
28/02/2023	439	02.444.258/0001-02	Secretaria da Receita Federal	2.002	Imposto s/ serviços médicos	7	Serviços médicos (*)	153,94	15/03/2023	31501
28/02/2023	507	02.444.258/0001-02	Secretaria da Receita Federal	2.002	Imposto s/ serviços médicos	7	Serviços médicos (*)	26,48	15/03/2023	31502
28/02/2023	507	02.444.258/0001-02	Secretaria da Receita Federal	2.002	Imposto s/ serviços médicos	7	Serviços médicos (*)	82,11	15/03/2023	31501
28/02/2023	540	02.444.258/0001-02	Secretaria da Receita Federal	2.002	Imposto s/ serviços médicos	7	Serviços médicos (*)	52,97	15/03/2023	31502
28/02/2023	540	02.444.258/0001-02	Secretaria da Receita Federal	2.002	Imposto s/ serviços médicos	7	Serviços médicos (*)	164,20	15/03/2023	31501

DATA DOCUMENTO	ESPECIFICAÇÃO DO DOCUMENTO (NOTA FISCAL, HOLETE, DVA)	ONIP/JFPP	CREADOR	COO	DESPESAS CONFORME PLANO DE TRABALHO	COO	NATUREZA DA DESPESA RESUMIDAMENTE	VALOR	DATA PAGAMENTO	Nº COMPROVANTE D3 PAGAMENTO (Banc. Bancária)
28/02/2023	565	02.444.258/0001-02	Secretaria da Receita Federal	2.002	Imposto s/ serviços médicos	7	Serviços médicos (*)	92,69	15/03/2023	31502
28/02/2023	565	02.444.258/0001-02	Secretaria da Receita Federal	2.002	Imposto s/ serviços médicos	7	Serviços médicos (*)	287,36	15/03/2023	31501
28/02/2023	598	02.444.258/0001-02	Secretaria da Receita Federal	2.002	Imposto s/ serviços médicos	7	Serviços médicos (*)	26,48	15/03/2023	31502
28/02/2023	598	02.444.258/0001-02	Secretaria da Receita Federal	2.002	Imposto s/ serviços médicos	7	Serviços médicos (*)	82,10	15/03/2023	31501
28/02/2023	619	02.444.258/0001-02	Secretaria da Receita Federal	2.002	Imposto s/ serviços médicos	7	Serviços médicos (*)	26,48	15/03/2023	31502
28/02/2023	619	02.444.258/0001-02	Secretaria da Receita Federal	2.002	Imposto s/ serviços médicos	7	Serviços médicos (*)	82,11	15/03/2023	31501
28/02/2023	712	02.444.258/0001-02	Secretaria da Receita Federal	2.002	Imposto s/ serviços médicos	7	Serviços médicos (*)	19,88	15/03/2023	31502
28/02/2023	712	02.444.258/0001-02	Secretaria da Receita Federal	2.002	Imposto s/ serviços médicos	7	Serviços médicos (*)	61,58	15/03/2023	31501
28/02/2023	719	02.444.258/0001-02	Secretaria da Receita Federal	2.002	Imposto s/ serviços médicos	7	Serviços médicos (*)	49,66	15/03/2023	31502
28/02/2023	719	02.444.258/0001-02	Secretaria da Receita Federal	2.002	Imposto s/ serviços médicos	7	Serviços médicos (*)	153,95	15/03/2023	31501
28/02/2023	918	02.444.258/0001-02	Secretaria da Receita Federal	2.002	Imposto s/ serviços médicos	7	Serviços médicos (*)	39,73	15/03/2023	31502
28/02/2023	918	02.444.258/0001-02	Secretaria da Receita Federal	2.002	Imposto s/ serviços médicos	7	Serviços médicos (*)	123,14	15/03/2023	31501
28/02/2023	1021	02.444.258/0001-02	Secretaria da Receita Federal	2.002	Imposto s/ serviços médicos	7	Serviços médicos (*)	33,11	15/03/2023	31502
28/02/2023	1021	02.444.258/0001-02	Secretaria da Receita Federal	2.002	Imposto s/ serviços médicos	7	Serviços médicos (*)	102,63	15/03/2023	31501
28/02/2023	1131	02.444.258/0001-02	Secretaria da Receita Federal	2.002	Imposto s/ serviços médicos	7	Serviços médicos (*)	39,73	15/03/2023	31502
28/02/2023	1131	02.444.258/0001-02	Secretaria da Receita Federal	2.002	Imposto s/ serviços médicos	7	Serviços médicos (*)	123,15	15/03/2023	31501
28/02/2023	1314	02.444.258/0001-02	Secretaria da Receita Federal	2.002	Imposto s/ serviços médicos	7	Serviços médicos (*)	46,35	15/03/2023	31502
28/02/2023	1314	02.444.258/0001-02	Secretaria da Receita Federal	2.002	Imposto s/ serviços médicos	7	Serviços médicos (*)	143,67	15/03/2023	31501
28/02/2023	2026	02.444.258/0001-02	Secretaria da Receita Federal	2.002	Imposto s/ serviços médicos	7	Serviços médicos (*)	52,97	15/03/2023	31502
28/02/2023	2026	02.444.258/0001-02	Secretaria da Receita Federal	2.002	Imposto s/ serviços médicos	7	Serviços médicos (*)	164,20	15/03/2023	31501
28/02/2023	2172	02.444.258/0001-02	Secretaria da Receita Federal	2.002	Imposto s/ serviços médicos	7	Serviços médicos (*)	33,11	15/03/2023	31502
28/02/2023	2172	02.444.258/0001-02	Secretaria da Receita Federal	2.002	Imposto s/ serviços médicos	7	Serviços médicos (*)	102,63	15/03/2023	31501
28/02/2023	2347	02.444.258/0001-02	Secretaria da Receita Federal	2.002	Imposto s/ serviços médicos	7	Serviços médicos (*)	39,73	15/03/2023	31502
28/02/2023	2347	02.444.258/0001-02	Secretaria da Receita Federal	2.002	Imposto s/ serviços médicos	7	Serviços médicos (*)	123,15	15/03/2023	31501
28/02/2023	4051	02.444.258/0001-02	Secretaria da Receita Federal	2.002	Imposto s/ serviços médicos	7	Serviços médicos (*)	364,16	15/03/2023	31502
28/02/2023	4051	02.444.258/0001-02	Secretaria da Receita Federal	2.002	Imposto s/ serviços médicos	7	Serviços médicos (*)	1.128,88	15/03/2023	31501
28/02/2023	5959	02.444.258/0001-02	Secretaria da Receita Federal	2.002	Imposto s/ serviços médicos	7	Serviços médicos (*)	132,42	15/03/2023	31502
28/02/2023	5959	02.444.258/0001-02	Secretaria da Receita Federal	2.002	Imposto s/ serviços médicos	7	Serviços médicos (*)	410,50	15/03/2023	31501
15/03/2023	73	41.342.402/0001-51	Ana Flavia Pareira de Moraes & Cia Ltda	2.001	Preceptoria	7	Serviços médicos (*)	2.207,00	29/03/2023	27900
15/03/2023	6021	10.748.806/0001-16	Baptista e Mattos Servicos Medicos Ltda	2.001	Preceptora	7	Serviços médicos (*)	8.285,08	29/03/2023	27899
15/03/2023	1148	14.176.174/0001-14	Basajil & Maranhao Ltda Me	2.001	Preceptoria	7	Serviços médicos (*)	2.485,53	29/03/2023	27900
15/03/2023	177	32.287.814/0001-45	Bianca Fadul de Oliveira Peixoto Eireli	2.001	Preceptoria	7	Serviços médicos (*)	4.414,00	29/03/2023	27900
15/03/2023	1322	08.766.253/0001-82	CAD - Clinica de Anestesiologia e Dor Ltda	2.001	Preceptoria	7	Serviços médicos (*)	2.899,78	29/03/2023	27900
15/03/2023	368	31.485.522/0001-54	Clinica de Pediatria Koch e Bittar Ltda	2.001	Preceptoria	7	Serviços médicos (*)	2.071,26	29/03/2023	27900
15/03/2023	2192	10.384.259/0001-37	Clinica e Cirurgia Francana Ltda	2.001	Preceptoria	7	Serviços médicos (*)	2.071,26	29/03/2023	27900
15/03/2023	146	41.474.224/0001-12	Clinica Medica Integrada Nunes e Oliveira Ltda	2.001	Preceptoria	7	Serviços médicos (*)	1.657,02	29/03/2023	27900
15/03/2023	721	11.361.936/0001-64	Clinica Medica Leli Ltda	2.001	Preceptoria	7	Serviços médicos (*)	1.242,76	29/03/2023	27900
15/03/2023	50	24.200.447/0001-72	Clinica Medica Moraes e Ferreira	2.001	Preceptora	7	Serviços médicos (*)	2.485,52	29/03/2023	27900
15/03/2023	174	24.393.690/0002-35	Clinica Medica Ochsendorf Ltda	2.001	Preceptoria	7	Serviços médicos (*)	4.556,80	29/03/2023	27900
15/03/2023	171	29.457.111/0001-03	Dal Monte Fretas Servicos Medicos Ltda	2.001	Preceptoria	7	Serviços médicos (*)	10.593,60	29/03/2023	27900
15/03/2023	606	19.224.802/0001-03	Eng Clin - Assessoria em Seguranca do Trabalho e Medicina Ltda	2.001	Preceptoria	7	Serviços médicos (*)	2.207,00	29/03/2023	27899
15/03/2023	2368	02.783.014/0001-54	Engler & Goulart Ltda	2.001	Preceptoria	7	Serviços médicos (*)	2.485,52	29/03/2023	27900
15/03/2023	142	29.582.767/0001-58	Gabriel Domingues Pimenta & Cia Ltda	2.001	Preceptoria	7	Serviços médicos (*)	2.207,00	29/03/2023	27900
15/03/2023	428	32.489.265/0001-91	Harmonize Servicos Medicos Ltda	2.001	Preceptoria	7	Serviços médicos (*)	2.207,00	29/03/2023	27900
15/03/2023	4095	08.862.474/0001-54	Instituto Francano de Especialidades Medicas Ltda	2.001	Preceptoria	7	Serviços médicos (*)	21.789,78	29/03/2023	27900
15/03/2023	102	32.971.846/0001-65	L N C Servicos Medicos Ltda	2.001	Preceptoria	7	Serviços médicos (*)	11.184,85	29/03/2023	27900
15/03/2023	50	45.206.669/0001-72	Malafaya Rosa Servicos Medicos Ltda	2.001	Preceptoria	7	Serviços médicos (*)	3.531,20	29/03/2023	27900
15/03/2023	53	42.685.597/0001-03	MFBT Servicos Medicos Ltda	2.001	Preceptoria	7	Serviços médicos (*)	1.059,36	29/03/2023	27900
15/03/2023	635	24.237.353/0001-78	Monteiro e Barbosa Servicos Medicos Ltda	2.001	Preceptoria	7	Serviços médicos (*)	1.657,01	29/03/2023	27900
15/03/2023	1033	17.860.553/0001-17	MRG Servicos Medicos Ltda	2.001	Preceptoria	7	Serviços médicos (*)	2.071,26	29/03/2023	27900
15/03/2023	486	27.657.630/0001-90	Pimenta Servicos Medicos Ltda	2.001	Preceptoria	7	Serviços médicos (*)	2.207,00	29/03/2023	27900
15/03/2023	10532	07.031.266/0001-40	PS - Cooperativa de Trabalho dos Profissionais de Saude	2.001	Preceptoria	7	Serviços médicos (*)	5.296,80	29/03/2023	27900
15/03/2023	443	24.371.850/0001-64	R. Garcia Servicos Medicos Ltda	2.001	Preceptoria	7	Serviços médicos (*)	3.106,90	29/03/2023	27899
15/03/2023	303	26.897.988/0001-27	Roberta Denise Alkmim Lopes de Lima	2.001	Preceptoria	7	Serviços médicos (*)	1.765,60	29/03/2023	27900
15/03/2023	370	24.682.447/0001-56	Santa Barbara Especialidades Medicas - Eireli	2.001	Preceptoria	7	Serviços médicos (*)	6.213,80	29/03/2023	27900
15/03/2023	574	22.428.043/0001-05	Tristao - Servicos Medicos SS Ltda.	2.001	Preceptoria	7	Serviços médicos (*)	4.142,54	29/03/2023	27900
15/03/2023	282	22.937.889/0001-70	Victor Hugo Serafini Volpato Clinica Medica	2.001	Preceptoria	7	Serviços médicos (*)	2.485,52	29/03/2023	27900
16/03/2023	2054	04.424.322/0001-19	Clinica Caparelli e Cardoso Ltda	2.001	Preceptoria	7	Serviços médicos (*)	3.314,03	29/03/2023	27900
16/03/2023	928	02.234.757/0001-75	Clinica Santo Agostinho Ltda	2.001	Preceptoria	7	Serviços médicos (*)	2.485,53	29/03/2023	27900
16/03/2023	510	66.995.531/0001-70	E.T.P. Abreu Clinica Medica Ltda	2.001	Preceptoria	7	Serviços médicos (*)	1.657,01	29/03/2023	27900
16/03/2023	284	22.619.077/0001-87	Gastroclinica Santa Maria Ltda	2.001	Preceptoria	7	Serviços médicos (*)	1.242,76	29/03/2023	27900
16/03/2023	204	31.679.185/0001-36	Muller & Roese Ltda	2.001	Preceptoria	7	Serviços médicos (*)	1.324,20	29/03/2023	27900
16/03/2023	729	21.762.492/0001-22	Raiz & Kazan Servicos Medicos Ltda	2.001	Preceptoria	7	Serviços médicos (*)	3.106,90	29/03/2023	27899
16/03/2023	86	39.437.281/0001-80	Saltori Servicos Medicos Ltda	2.001	Preceptoria	7	Serviços médicos (*)	2.071,26	29/03/2023	27900
19/03/2023	077	21.528.301/0001-62	Vila Real Servicos Medicos Ltda	2.001	Preceptoria	7	Serviços médicos (*)	1.765,60	29/03/2023	27900
17/03/2023	510	04.556.137/0001-88	Abraham e Macedo Servicos Medicos Ltda	2.001	Preceptoria	7	Serviços médicos (*)	1.324,20	29/03/2023	27900
17/03/2023	96	38.493.707/0001-50	Gisele M Ferreira Ltda	2.001	Preceptoria	7	Serviços médicos (*)	2.207,00	29/03/2023	27900
17/03/2023	10	12.227.792/0001-10	R. G. Carrilho Clinica Ltda	2.001	Preceptoria	7	Serviços médicos (*)	2.485,52	29/03/2023	27899
20/03/2023	119	32.236.847/0001-66	Bruno Macedo Eireli	2.001	Preceptoria	7	Serviços médicos (*)	1.324,20	29/03/2023	27900
20/03/2023	606	22.130.049/0001-62	Pleino Sante Clinica Medica de Dialise Eireli	2.001	Preceptoria	7	Serviços médicos (*)	1.657,02	29/03/2023	27900
31/03/2023	Folha de Pagamento	261.512.578-80	ADRIANA LUCIA ALMEIDA	1.001	Folha de Pagamento	1	Recursos humanos (5)	4.943,76	06/04/2023	40601
31/03/2023	Folha de Pagamento	277.111.738-06	ADRIANO ALVES DA SILVA	1.001	Folha de Pagamento	1	Recursos humanos (5)	1.705,07	06/04/2023	40601
31/03/2023	Folha de Pagamento	310.685.748-01	ALEX SANDRO RIBEIRO	1.001	Folha de Pagamento	1	Recursos humanos (5)	2.710,14	06/04/2023	40631
31/03/2023	Folha de Pagamento	432.861.548-30	ALEXSANDRA GOMES DA SILVA	1.001	Folha de Pagamento	1	Recursos humanos (5)	2.140,00	06/04/2023	40601
31/03/2023	Folha de Pagamento	359.175.818-35	ALINE ANGELICA DA VEIGA SILVA	1.001	Folha de Pagamento	1	Recursos humanos (5)	1.861,48	06/04/2023	40601
31/03/2023	Folha de Pagamento	383.978.486-35	ALINE DIAS QUINHILHA	1.001	Folha de Pagamento	1	Recursos humanos (5)	3.048,42	06/04/2023	40601
31/03/2023	Folha de Pagamento	328.756.268-17	ALINE SILVA STEFANI CINTRA	1.001	Folha de Pagamento	1	Recursos humanos (5)	1.694,43	06/04/2023	40601
31/03/2023	Folha de Pagamento	367.367.728-42	ALISSON LOPES MARTINS	1.001	Folha de Pagamento	1	Recursos humanos (5)	2.055,24	06/04/2023	40601
31/03/2023	Folha de Pagamento	435.589.058-90	AMANDA FERREIRA ALVES	1.001	Folha de Pagamento	1	Recursos humanos (5)	1.533,63	06/04/2023	40601

DATA DOCUMENTO	ESPECIFICAÇÃO DO DOCUMENTO (NOTA FISCAL, HOLERITE, CUI)	CNPJ/CPF	CHIECOR	CCD	DESPESAS CONFORME PLANO DE TRABALHO	COD	NATURIZAÇÃO DA DESPESA REQUERIMENTO	VALOR	DATA PAGAMENTO	Nº COMPROVANTE DE PAGAMENTO (EXEMP. BANCHEIR)
31/03/2023	Folha de Pagamento	328.347.838-45	ANA COELHO DOS SANTOS	1.001	Folha de Pagamento	1	Recursos humanos (5)	1.044,34	06/04/2023	40601
31/03/2023	Folha de Pagamento	456.104.668-22	ANA LAURA ALVARENGA GOMES	1.001	Folha de Pagamento	1	Recursos humanos (5)	1.085,86	06/04/2023	40601
31/03/2023	Folha de Pagamento	152.151.398-81	ANA MARIA FREIRE DA SILVA	1.001	Folha de Pagamento	1	Recursos humanos (5)	1.709,67	06/04/2023	40601
31/03/2023	Folha de Pagamento	261.769.938-22	ANA PAULA DE SOUSA	1.001	Folha de Pagamento	1	Recursos humanos (5)	1.051,73	06/04/2023	40601
31/03/2023	Folha de Pagamento	153.859.698-03	ANDREA MARIA SILVA GOMES	1.001	Folha de Pagamento	1	Recursos humanos (5)	1.847,26	06/04/2023	40601
31/03/2023	Folha de Pagamento	281.400.318-60	ANDREIA CRISTINA DA SILVA	1.001	Folha de Pagamento	1	Recursos humanos (5)	2.063,42	06/04/2023	40601
31/03/2023	Folha de Pagamento	052.256.336-84	ANDREIA CRISTINA DE OLIVEIRA HONORIO	1.001	Folha de Pagamento	1	Recursos humanos (5)	1.205,52	06/04/2023	40601
31/03/2023	Folha de Pagamento	267.378.108-02	ANDRESA PEREIRA DE ASSIS SOUSA	1.001	Folha de Pagamento	1	Recursos humanos (5)	1.714,32	06/04/2023	40601
31/03/2023	Folha de Pagamento	175.454.948-90	ANGELA MARIA DE SOUSA SILVA	1.001	Folha de Pagamento	1	Recursos humanos (5)	174,26	06/04/2023	40601
31/03/2023	Folha de Pagamento	292.474.218-88	ANGELICA APARECIDA DA SILVA CASTRO	1.001	Folha de Pagamento	1	Recursos humanos (5)	1.188,00	06/04/2023	40601
31/03/2023	Folha de Pagamento	214.639.778-08	BENEDITA DARC SAMPAIO GUILHERME	1.001	Folha de Pagamento	1	Recursos humanos (5)	1.382,74	06/04/2023	40601
31/03/2023	Folha de Pagamento	495.663.688-10	BIANCA APARECIDA PIRES SILVA	1.001	Folha de Pagamento	1	Recursos humanos (5)	1.929,51	06/04/2023	40601
31/03/2023	Folha de Pagamento	443.446.888-05	BIANCA JULIA ALVES DA SILVA	1.001	Folha de Pagamento	1	Recursos humanos (5)	1.649,26	06/04/2023	40601
31/03/2023	Folha de Pagamento	441.984.218-03	BIANCA SOARES PEREIRA	1.001	Folha de Pagamento	1	Recursos humanos (5)	1.987,04	06/04/2023	40601
31/03/2023	Folha de Pagamento	381.394.048-06	BRUNA APARECIDA DE ARAUJO COSTA	1.001	Folha de Pagamento	1	Recursos humanos (5)	1.589,11	06/04/2023	40601
31/03/2023	Folha de Pagamento	477.062.008-09	BRUNA COSTA TORRES MENDES	1.001	Folha de Pagamento	1	Recursos humanos (5)	1.701,12	06/04/2023	40601
31/03/2023	Folha de Pagamento	429.823.018-27	BRUNA CRISTINA DA SILVA TEIXEIRA	1.001	Folha de Pagamento	1	Recursos humanos (5)	406,19	06/04/2023	40601
31/03/2023	Folha de Pagamento	398.179.458-39	BRUNA JUCELINE DA SILVA	1.001	Folha de Pagamento	1	Recursos humanos (5)	1.272,71	06/04/2023	40601
31/03/2023	Folha de Pagamento	443.266.658-74	BRUNO HENRIQUE DA SILVA GOMES	1.001	Folha de Pagamento	1	Recursos humanos (5)	1.345,98	06/04/2023	40601
31/03/2023	Folha de Pagamento	476.621.688-16	CAMILA CRISTINA DE OLIVEIRA SILVA	1.001	Folha de Pagamento	1	Recursos humanos (5)	215,43	06/04/2023	40601
31/03/2023	Folha de Pagamento	348.660.708-11	CAMILA KELLY GONCALVES OLIVEIRA	1.001	Folha de Pagamento	1	Recursos humanos (5)	1.764,05	06/04/2023	40601
31/03/2023	Folha de Pagamento	407.156.708-24	CAMILA POLIDORO ABELO	1.001	Folha de Pagamento	1	Recursos humanos (5)	1.776,88	06/04/2023	40601
31/03/2023	Folha de Pagamento	401.835.678-57	CARLA MARTINS MORAES	1.001	Folha de Pagamento	1	Recursos humanos (5)	1.519,92	06/04/2023	40601
31/03/2023	Folha de Pagamento	340.268.578-33	CARLA MITKO FURUGUEM NASSIF	1.001	Folha de Pagamento	1	Recursos humanos (5)	2.686,93	06/04/2023	40601
31/03/2023	Folha de Pagamento	385.077.928-98	CAROLINA HADDAD CUNHA	1.001	Folha de Pagamento	1	Recursos humanos (5)	3.417,60	06/04/2023	40601
31/03/2023	Folha de Pagamento	347.330.748-32	CASSIANO CESAR DA SILVA ALFREDO	1.001	Folha de Pagamento	1	Recursos humanos (5)	1.523,03	06/04/2023	40601
31/03/2023	Folha de Pagamento	270.423.588-05	CILENE APARECIDA SILVA	1.001	Folha de Pagamento	1	Recursos humanos (5)	2.007,53	06/04/2023	40601
31/03/2023	Folha de Pagamento	073.769.938-19	CLARICE DONIZETE DA SILVA	1.001	Folha de Pagamento	1	Recursos humanos (5)	802,01	06/04/2023	40601
31/03/2023	Folha de Pagamento	254.172.098-05	CLAUDETE APA ARANGO DOS SANTOS LIZO	1.001	Folha de Pagamento	1	Recursos humanos (5)	1.791,18	06/04/2023	40601
31/03/2023	Folha de Pagamento	138.594.498-69	CLAUDIA FATIMA MARCELINO	1.001	Folha de Pagamento	1	Recursos humanos (5)	1.139,99	06/04/2023	40601
31/03/2023	Folha de Pagamento	141.519.928-04	CLAUDINEI APARECIDO DE SOUZA SILVA	1.001	Folha de Pagamento	1	Recursos humanos (5)	1.764,16	06/04/2023	40601
31/03/2023	Folha de Pagamento	316.027.718-63	CLEONICE DA SILVA SOUZA	1.001	Folha de Pagamento	1	Recursos humanos (5)	2.142,35	06/04/2023	40601
31/03/2023	Folha de Pagamento	353.204.058-12	CRISTIANE FERNANDES MOTA SOARES	1.001	Folha de Pagamento	1	Recursos humanos (5)	1.658,24	06/04/2023	40601
31/03/2023	Folha de Pagamento	413.231.698-06	DAIANY RODRIGUES DA SILVA	1.001	Folha de Pagamento	1	Recursos humanos (5)	1.662,05	06/04/2023	40601
31/03/2023	Folha de Pagamento	417.944.498-41	DANIELA CRISTINA DA SILVA	1.001	Folha de Pagamento	1	Recursos humanos (5)	1.725,38	06/04/2023	40601
31/03/2023	Folha de Pagamento	167.500.358-09	DANIELA CRISTINA OLIVEIRA GUIDO	1.001	Folha de Pagamento	1	Recursos humanos (5)	1.588,96	06/04/2023	40601
31/03/2023	Folha de Pagamento	054.178.453-61	DANIL O GOMES DE SOUSA	1.001	Folha de Pagamento	1	Recursos humanos (5)	299,85	06/04/2023	40601
31/03/2023	Folha de Pagamento	376.541.168-02	DAYANE RIBEIRO FERREIRA	1.001	Folha de Pagamento	1	Recursos humanos (5)	1.616,04	06/04/2023	40601
31/03/2023	Folha de Pagamento	444.392.248-22	DEBORA CRISTINA JAGUARA	1.001	Folha de Pagamento	1	Recursos humanos (5)	1.384,20	06/04/2023	40601
31/03/2023	Folha de Pagamento	071.781.928-01	DIOCESIO DIAS DE SOUZA FILHO	1.001	Folha de Pagamento	1	Recursos humanos (5)	1.396,06	06/04/2023	40601
31/03/2023	Folha de Pagamento	355.080.508-09	DIONE FERNANDO CASTAGINE	1.001	Folha de Pagamento	1	Recursos humanos (5)	1.605,32	06/04/2023	40601
31/03/2023	Folha de Pagamento	367.729.128-37	DOUGLAS RIBEIRO SILVA	1.001	Folha de Pagamento	1	Recursos humanos (5)	1.589,46	06/04/2023	40601
31/03/2023	Folha de Pagamento	097.431.858-28	EDSON MARQUES GONCALVES	1.001	Folha de Pagamento	1	Recursos humanos (5)	2.109,92	06/04/2023	40601
31/03/2023	Folha de Pagamento	370.276.888-24	EDUARDA RAFAEL	1.001	Folha de Pagamento	1	Recursos humanos (5)	1.520,39	06/04/2023	40601
31/03/2023	Folha de Pagamento	152.735.998-06	ELIANA DA SILVA SANTOS	1.001	Folha de Pagamento	1	Recursos humanos (5)	1.445,60	06/04/2023	40601
31/03/2023	Folha de Pagamento	330.723.178-28	ELIANE AUGUSTO DA CRUZ SOUZA	1.001	Folha de Pagamento	1	Recursos humanos (5)	1.322,26	06/04/2023	40601
31/03/2023	Folha de Pagamento	196.314.618-23	ELISABETE DONIZETE SIMOES SANTOS FIGUEIR	1.001	Folha de Pagamento	1	Recursos humanos (5)	1.480,43	06/04/2023	40601
31/03/2023	Folha de Pagamento	150.869.618-74	ELISANGELA FERNANDA NEVES	1.001	Folha de Pagamento	1	Recursos humanos (5)	1.806,06	06/04/2023	40601
31/03/2023	Folha de Pagamento	248.557.188-07	ELISANGELA SOARES DE PAULA	1.001	Folha de Pagamento	1	Recursos humanos (5)	1.502,05	06/04/2023	40601
31/03/2023	Folha de Pagamento	383.016.468-88	ERICA CRISTINA DA SILVA	1.001	Folha de Pagamento	1	Recursos humanos (5)	662,86	06/04/2023	40601
31/03/2023	Folha de Pagamento	309.711.698-29	ESTELA PEREIRA PADUA	1.001	Folha de Pagamento	1	Recursos humanos (5)	2.138,29	06/04/2023	40601
31/03/2023	Folha de Pagamento	461.219.148-07	ESTER SOARES DOS SANTOS	1.001	Folha de Pagamento	1	Recursos humanos (5)	1.539,49	06/04/2023	40601
31/03/2023	Folha de Pagamento	461.316.518-09	EVELLYN RODRIGUES DE ARAUJO FERREIRA	1.001	Folha de Pagamento	1	Recursos humanos (5)	134,33	06/04/2023	40601
31/03/2023	Folha de Pagamento	315.465.158-60	FABIANA CRISTINA MARQUES	1.001	Folha de Pagamento	1	Recursos humanos (5)	1.648,80	06/04/2023	40601
31/03/2023	Folha de Pagamento	484.021.288-07	FERNANDA CAROLINE DE LIMA	1.001	Folha de Pagamento	1	Recursos humanos (5)	1.680,14	06/04/2023	40601
31/03/2023	Folha de Pagamento	018.025.368-20	FERNANDA DE OLIVEIRA	1.001	Folha de Pagamento	1	Recursos humanos (5)	2.005,06	06/04/2023	40601
31/03/2023	Folha de Pagamento	338.932.268-00	FERNANDO DE SOUSA APOLINARIO	1.001	Folha de Pagamento	1	Recursos humanos (5)	148,08	06/04/2023	40601
31/03/2023	Folha de Pagamento	929.794.838-72	FLAVIA APARECIDA GONZAGA	1.001	Folha de Pagamento	1	Recursos humanos (5)	3.733,67	06/04/2023	40601
31/03/2023	Folha de Pagamento	358.408.298-62	FLAVIA MONTEIRO FREIRE	1.001	Folha de Pagamento	1	Recursos humanos (5)	267,11	06/04/2023	40601
31/03/2023	Folha de Pagamento	385.029.888-40	FLAVIA PEREIRA DOS SANTOS	1.001	Folha de Pagamento	1	Recursos humanos (5)	1.823,07	06/04/2023	40601
31/03/2023	Folha de Pagamento	431.561.998-18	GABRIEL HENRIQUE DE CASTRO BRINOTI	1.001	Folha de Pagamento	1	Recursos humanos (5)	1.452,64	06/04/2023	40601
31/03/2023	Folha de Pagamento	442.003.098-40	GABRIEL HENRIQUE DE OLIVEIRA ABRAO	1.001	Folha de Pagamento	1	Recursos humanos (5)	1.370,83	06/04/2023	40601
31/03/2023	Folha de Pagamento	431.670.588-11	GABRIELE DA SILVA BARCELOS DAMASCENO	1.001	Folha de Pagamento	1	Recursos humanos (5)	1.642,75	06/04/2023	40601
31/03/2023	Folha de Pagamento	281.385.968-70	GIOVANA FRANCELINA DE MORAIS	1.001	Folha de Pagamento	1	Recursos humanos (5)	1.376,08	06/04/2023	40601
31/03/2023	Folha de Pagamento	120.758.448-07	GRACIELE DA SILVA SAMPAIO	1.001	Folha de Pagamento	1	Recursos humanos (5)	1.449,16	06/04/2023	40601
31/03/2023	Folha de Pagamento	473.677.308-19	GUILHERME HENRIQUE DE OLIVEIRA SILVA	1.001	Folha de Pagamento	1	Recursos humanos (5)	1.632,11	06/04/2023	40601
31/03/2023	Folha de Pagamento	392.188.468-33	HELOISA MARQUES EGIDIO DA SILVA	1.001	Folha de Pagamento	1	Recursos humanos (5)	3.336,19	06/04/2023	40601
31/03/2023	Folha de Pagamento	069.891.711-11	HEMERSON FERREIRA DA SILVA	1.001	Folha de Pagamento	1	Recursos humanos (5)	1.970,22	06/04/2023	40601
31/03/2023	Folha de Pagamento	451.848.788-58	HYTALO PAULO CARDOSO DOS SANTOS	1.001	Folha de Pagamento	1	Recursos humanos (5)	1.648,80	06/04/2023	40601
31/03/2023	Folha de Pagamento	869.319.381-34	IDMAR DUQUES DOS SANTOS SILVA	1.001	Folha de Pagamento	1	Recursos humanos (5)	1.378,55	06/04/2023	40601
31/03/2023	Folha de Pagamento	131.200.138-03	ILSE ZANY MELVILLE	1.001	Folha de Pagamento	1	Recursos humanos (5)	504,12	06/04/2023	40601
31/03/2023	Folha de Pagamento	116.388.868-06	IVONE DOS REIS SILVA	1.001	Folha de Pagamento	1	Recursos humanos (5)	1.420,51	06/04/2023	40601
31/03/2023	Folha de Pagamento	322.199.618-77	JACQUELINE ALVES DA SILVA	1.001	Folha de Pagamento	1	Recursos humanos (5)	1.526,68	06/04/2023	40601
31/03/2023	Folha de Pagamento	216.156.908-24	JEAN PAULO DE ANDRADE	1.001	Folha de Pagamento	1	Recursos humanos (5)	3.460,78	06/04/2023	40601
31/03/2023	Folha de Pagamento	020.500.528-47	JEINER APARECIDA GALVAO	1.001	Folha de Pagamento	1	Recursos humanos (5)	2.162,26	06/04/2023	40601
31/03/2023	Folha de Pagamento	376.650.758-35	JESSICA DE ALMEIDA CAMPOS	1.001	Folha de Pagamento	1	Recursos humanos (5)	1.233,08	06/04/2023	40601
31/03/2023	Folha de Pagamento	366.454.188-09	JESSICA TAMIREZ SILVERIO C S BELISARIO	1.001	Folha de Pagamento	1	Recursos humanos (5)	2.091,07	06/04/2023	40601
31/03/2023	Folha de Pagamento	459.828.448-02	JESSIKA CRISTINA DE SOUSA LIBONI	1.001	Folha de Pagamento	1	Recursos humanos (5)	2.571,96	06/04/2023	40601
31/03/2023	Folha de Pagamento	404.587.198-54	JHONY WILLIAM DA SILVA	1.001	Folha de Pagamento	1	Recursos humanos (5)	1.737,25	06/04/2023	40601
31/03/2023	Folha de Pagamento	277.261.038-17	JOELMA APARECIDA PEREIRA ALGARTE	1.001	Folha de Pagamento	1	Recursos humanos (5)	1.588,19	06/04/2023	40601
31/03/2023	Folha de Pagamento	330.164.568-26	JOSANE ALVES DAVID	1.001	Folha de Pagamento	1	Recursos humanos (5)	275,97	06/04/2023	40601
31/03/2023	Folha de Pagamento	757.639.076-04	JOSE EDSON DOS SANTOS	1.001	Folha de Pagamento	1	Recursos humanos (5)	1.308,90	06/04/2023	40601
31/03/2023	Folha de Pagamento	224.851.658-40	JOSIELE ROCHA DOMENEGUETI MARTINS	1.001	Folha de Pagamento	1	Recursos humanos (5)	1.674,00	06/04/2023	40601
31/03/2023	Folha de Pagamento	331.170.938-18	JULIANA ANDRADE DE LIMA	1.001	Folha de Pagamento	1	Recursos humanos (5)	1.505,61	06/04/2023	40601
31/03/2023	Folha de Pagamento	307.884.848-50	JULIANA LAUREANO OLIVEIRA	1.001	Folha de Pagamento	1	Recursos humanos (5)	1.599,11	06/04/2023	40601
31/03/2023	Folha de Pagamento	979.979.352-15	JULIETE PEREIRA LOBO	1.001	Folha de Pagamento	1	Recursos humanos (5)	1.258,26	06/04/2023	40601
31/03/2023	Folha de Pagamento	375.841.438-57	JUSCILEIA SOARES DOS SANTOS	1.001	Folha de Pagamento	1	Recursos humanos (5)	1.516,16	06/04/2023	40601
31/03/2023	Folha de Pagamento	400.061.638-23	KARINA DOS SANTOS MARTINS FREIRE	1.001	Folha de Pagamento	1	Recursos humanos (5)	1.327,58	06/04/2023	40601
31/03/2023										

DATA DOCUMENTO	ESPECIFICAÇÃO DO DOCUMENTO (NOTA FISCAL, HCLERTE, GUIA)	CNPJ/CPF	CREDCR	COD	DESPESA CONFORME PLANO DE TRÁFAM	COD	NATURZA DA DESPESA RESUMAMENTE	VALOR	DATA PAGAMENTO	Nº COMPROVANTE DE PAGAMENTO (trans. Bancária)
31/03/2023	Folha de Pagamento	369.745.538-97	LARA MOIZES DIAS	1.001	Folha de Pagamento	1	Recursos humanos (5)	3.335,91	06/04/2023	40601
31/03/2023	Folha de Pagamento	437.897.488-62	LARISSA DO SANTOS MUNIZ DA COSTA	1.001	Folha de Pagamento	1	Recursos humanos (5)	1.737,05	06/04/2023	40601
31/03/2023	Folha de Pagamento	437.529.308-02	LARISSA LIMA FERREIRA	1.001	Folha de Pagamento	1	Recursos humanos (5)	1.571,75	06/04/2023	40601
31/03/2023	Folha de Pagamento	084.176.716-50	LASEANE PEREIRA DE SALES SOUZA	1.001	Folha de Pagamento	1	Recursos humanos (5)	1.721,95	06/04/2023	40601
31/03/2023	Folha de Pagamento	144.005.388-00	LEA DOS SANTOS	1.001	Folha de Pagamento	1	Recursos humanos (5)	1.718,35	06/04/2023	40601
31/03/2023	Folha de Pagamento	516.207.666-04	LENILDA DE FATIMA OLIVEIRA MORAIS	1.001	Folha de Pagamento	1	Recursos humanos (5)	1.486,74	06/04/2023	40601
31/03/2023	Folha de Pagamento	427.322.818-16	LEONARDO HENRIQUE DA SILVA	1.001	Folha de Pagamento	1	Recursos humanos (5)	1.805,97	06/04/2023	40601
31/03/2023	Folha de Pagamento	369.778.588-50	LICYAN KELLEN LOPES CARVALHO	1.001	Folha de Pagamento	1	Recursos humanos (5)	248,33	06/04/2023	40601
31/03/2023	Folha de Pagamento	472.862.498-60	LIDIA APARECIDA SOARES SILVA	1.001	Folha de Pagamento	1	Recursos humanos (5)	1.908,98	06/04/2023	40601
31/03/2023	Folha de Pagamento	371.472.378-11	LIDIA MARA DA SILVA	1.001	Folha de Pagamento	1	Recursos humanos (5)	1.381,95	06/04/2023	40601
31/03/2023	Folha de Pagamento	286.160.268-60	LIDIANE PRISCILA REZENDE	1.001	Folha de Pagamento	1	Recursos humanos (5)	1.428,14	06/04/2023	40601
31/03/2023	Folha de Pagamento	051.359.516-36	LILIAN CORREA MENEZES REIS	1.001	Folha de Pagamento	1	Recursos humanos (5)	5.305,05	06/04/2023	40601
31/03/2023	Folha de Pagamento	260.226.938-70	LILIAN CRISTINA FORTUNATO DE ANDRADE	1.001	Folha de Pagamento	1	Recursos humanos (5)	1.818,67	06/04/2023	40601
31/03/2023	Folha de Pagamento	415.339.948-54	LINDSAY CRISTINE DA SILVA	1.001	Folha de Pagamento	1	Recursos humanos (5)	224,60	06/04/2023	40601
31/03/2023	Folha de Pagamento	419.467.308-58	LUAN FILIPE BARBOSA DINIS	1.001	Folha de Pagamento	1	Recursos humanos (5)	1.747,08	06/04/2023	40601
31/03/2023	Folha de Pagamento	196.365.468-43	LUCIA HELENA DOS SANTOS	1.001	Folha de Pagamento	1	Recursos humanos (5)	1.088,48	06/04/2023	40601
31/03/2023	Folha de Pagamento	196.451.928-46	LUCIANA APARECIDA DA SILVA	1.001	Folha de Pagamento	1	Recursos humanos (5)	1.696,52	06/04/2023	40601
31/03/2023	Folha de Pagamento	273.034.378-43	LUCIANA PAULA DE OLIVEIRA SILVA	1.001	Folha de Pagamento	1	Recursos humanos (5)	1.747,08	06/04/2023	40601
31/03/2023	Folha de Pagamento	297.687.238-40	MARCIA PRISCILA BADOÇO GOMES	1.001	Folha de Pagamento	1	Recursos humanos (5)	123,24	06/04/2023	40601
31/03/2023	Folha de Pagamento	194.997.308-50	MARIA APARECIDA ALVES FERREIRA SILVA	1.001	Folha de Pagamento	1	Recursos humanos (5)	1.374,08	06/04/2023	40601
31/03/2023	Folha de Pagamento	138.598.088-50	MARIA APARECIDA DA SILVA CUNHA	1.001	Folha de Pagamento	1	Recursos humanos (5)	845,64	06/04/2023	40601
31/03/2023	Folha de Pagamento	163.988.448-31	MARIA APARECIDA TEIXEIRA DA SILVA	1.001	Folha de Pagamento	1	Recursos humanos (5)	1.952,52	06/04/2023	40601
31/03/2023	Folha de Pagamento	077.884.628-88	MARIA DA GRACA JUSTINO SILVA	1.001	Folha de Pagamento	1	Recursos humanos (5)	1.553,58	06/04/2023	40601
31/03/2023	Folha de Pagamento	418.346.268-11	MARIA EDUARDA BARRERA NEIVA	1.001	Folha de Pagamento	1	Recursos humanos (5)	1.968,98	06/04/2023	40601
31/03/2023	Folha de Pagamento	205.492.978-63	MARIA EMILIA DOS SANTOS	1.001	Folha de Pagamento	1	Recursos humanos (5)	583,70	06/04/2023	40601
31/03/2023	Folha de Pagamento	671.699.378-20	MARIA LUCIA SILVA	1.001	Folha de Pagamento	1	Recursos humanos (5)	1.503,80	06/04/2023	40601
31/03/2023	Folha de Pagamento	098.959.348-74	MARIA LUISA GONCALVES	1.001	Folha de Pagamento	1	Recursos humanos (5)	2.042,83	06/04/2023	40601
31/03/2023	Folha de Pagamento	131.161.108-83	MARIA MADALENA RODRIGUES DE MACEDO	1.001	Folha de Pagamento	1	Recursos humanos (5)	1.628,52	06/04/2023	40601
31/03/2023	Folha de Pagamento	213.104.738-03	MARIA NEUSA ALVES VIEIRA PRATES	1.001	Folha de Pagamento	1	Recursos humanos (5)	104,84	06/04/2023	40601
31/03/2023	Folha de Pagamento	441.633.538-52	MARIA PAULA FREIRE SOUSA	1.001	Folha de Pagamento	1	Recursos humanos (5)	3.925,95	06/04/2023	40601
31/03/2023	Folha de Pagamento	444.373.478-38	MARIANA FERNANDES GONCALVES	1.001	Folha de Pagamento	1	Recursos humanos (5)	1.731,25	06/04/2023	40601
31/03/2023	Folha de Pagamento	178.241.168-24	MARICEIA DE ALMEIDA MAGRINI	1.001	Folha de Pagamento	1	Recursos humanos (5)	2.157,77	06/04/2023	40601
31/03/2023	Folha de Pagamento	410.243.678-27	MARISLAINE SANTOS DA SILVA CIPRIANO	1.001	Folha de Pagamento	1	Recursos humanos (5)	1.873,48	06/04/2023	40601
31/03/2023	Folha de Pagamento	156.281.638-13	MARLEIDE SABINA PEREIRA	1.001	Folha de Pagamento	1	Recursos humanos (5)	1.707,20	06/04/2023	40601
31/03/2023	Folha de Pagamento	404.532.048-21	MATHEUS LEITE VAZ	1.001	Folha de Pagamento	1	Recursos humanos (5)	51,36	06/04/2023	40601
31/03/2023	Folha de Pagamento	292.845.888-39	MICHELLE TAVARES BAPTISTA	1.001	Folha de Pagamento	1	Recursos humanos (5)	1.370,61	06/04/2023	40601
31/03/2023	Folha de Pagamento	299.810.368-54	MIRIAN NASCIMENTO DE SOUZA	1.001	Folha de Pagamento	1	Recursos humanos (5)	1.663,56	06/04/2023	40601
31/03/2023	Folha de Pagamento	027.956.691-37	MISIA SILVA DE OLIVEIRA	1.001	Folha de Pagamento	1	Recursos humanos (5)	1.641,79	06/04/2023	40601
31/03/2023	Folha de Pagamento	451.655.088-11	MONICA PEREIRA SILVA	1.001	Folha de Pagamento	1	Recursos humanos (5)	1.639,80	06/04/2023	40601
31/03/2023	Folha de Pagamento	355.753.818-46	NAJARA APARECIDA DA SILVA SOUSA	1.001	Folha de Pagamento	1	Recursos humanos (5)	2.314,86	06/04/2023	40601
31/03/2023	Folha de Pagamento	338.332.828-78	NATALIA DE FREITAS BUGHI	1.001	Folha de Pagamento	1	Recursos humanos (5)	2.057,29	06/04/2023	40601
31/03/2023	Folha de Pagamento	338.642.408-24	NILCELIA GONCALVES ALMEIDA JARDINI	1.001	Folha de Pagamento	1	Recursos humanos (5)	2.118,41	06/04/2023	40601
31/03/2023	Folha de Pagamento	172.490.228-74	NILVANA APARECIDA SILVA	1.001	Folha de Pagamento	1	Recursos humanos (5)	1.597,08	06/04/2023	40601
31/03/2023	Folha de Pagamento	257.275.348-01	NIVANIA DA LUZ FRAGA PEREIRA	1.001	Folha de Pagamento	1	Recursos humanos (5)	1.727,63	06/04/2023	40601
31/03/2023	Folha de Pagamento	393.697.648-90	PAULA SUELEN DE ARAUJO	1.001	Folha de Pagamento	1	Recursos humanos (5)	1.624,35	06/04/2023	40601
31/03/2023	Folha de Pagamento	085.534.276-60	PEDRO FERNANDO GOULART	1.001	Folha de Pagamento	1	Recursos humanos (5)	3.318,96	06/04/2023	40601
31/03/2023	Folha de Pagamento	430.572.788-92	PRISCILA APARECIDA LOPES UNGARATO	1.001	Folha de Pagamento	1	Recursos humanos (5)	1.588,13	06/04/2023	40601
31/03/2023	Folha de Pagamento	328.322.998-81	PRISCILA CONCEICAO DA SILVA	1.001	Folha de Pagamento	1	Recursos humanos (5)	1.988,97	06/04/2023	40601
31/03/2023	Folha de Pagamento	345.165.248-05	PRISCILA PANDOLFO	1.001	Folha de Pagamento	1	Recursos humanos (5)	2.088,43	06/04/2023	40601
31/03/2023	Folha de Pagamento	442.416.328-82	RAFAELA PAULA ALVES DE SOUZA DEGASPERI	1.001	Folha de Pagamento	1	Recursos humanos (5)	1.696,82	06/04/2023	40601
31/03/2023	Folha de Pagamento	356.106.518-03	RAQUEL FABRICA DE OLIVEIRA	1.001	Folha de Pagamento	1	Recursos humanos (5)	1.910,12	06/04/2023	40601
31/03/2023	Folha de Pagamento	106.701.408-05	RAQUEL GOULART CLEMENTINO	1.001	Folha de Pagamento	1	Recursos humanos (5)	4.636,40	06/04/2023	40601
31/03/2023	Folha de Pagamento	178.737.168-99	REGINA APARECIDA DO NASCIMENTO SOUZA	1.001	Folha de Pagamento	1	Recursos humanos (5)	1.772,03	06/04/2023	40601
31/03/2023	Folha de Pagamento	183.346.168-13	REJANE CRISTINA FERREIRA CUSTODIO	1.001	Folha de Pagamento	1	Recursos humanos (5)	1.401,33	06/04/2023	40601
31/03/2023	Folha de Pagamento	067.292.678-82	RENATA FATIMA DE PAULA	1.001	Folha de Pagamento	1	Recursos humanos (5)	1.802,63	06/04/2023	40601
31/03/2023	Folha de Pagamento	278.550.398-80	RITA DE CASSIA AZEVEDO	1.001	Folha de Pagamento	1	Recursos humanos (5)	1.503,92	06/04/2023	40601
31/03/2023	Folha de Pagamento	163.981.728-09	RITA DE CASSIA DA SILVA	1.001	Folha de Pagamento	1	Recursos humanos (5)	1.648,80	06/04/2023	40601
31/03/2023	Folha de Pagamento	062.113.866-56	ROBERTA APARECIDA DE MORAIS TAVARES	1.001	Folha de Pagamento	1	Recursos humanos (5)	1.288,69	06/04/2023	40601
31/03/2023	Folha de Pagamento	292.871.578-88	ROSANA APARECIDA PIMENTA	1.001	Folha de Pagamento	1	Recursos humanos (5)	3.679,00	06/04/2023	40601
31/03/2023	Folha de Pagamento	186.445.148-30	ROSANGELA APARECIDA DA SILVA SIQUEIRA	1.001	Folha de Pagamento	1	Recursos humanos (5)	1.384,17	06/04/2023	40601
31/03/2023	Folha de Pagamento	150.803.018-99	ROSEMARY AP BARCELOS FERREIRA DE OLIVEIR	1.001	Folha de Pagamento	1	Recursos humanos (5)	1.966,15	06/04/2023	40601
31/03/2023	Folha de Pagamento	043.286.188-22	SANDRA REGINA DE SOUSA	1.001	Folha de Pagamento	1	Recursos humanos (5)	1.570,88	06/04/2023	40601
31/03/2023	Folha de Pagamento	273.628.588-33	SELMA RAMOS DE OLIVEIRA	1.001	Folha de Pagamento	1	Recursos humanos (5)	1.805,38	06/04/2023	40601
31/03/2023	Folha de Pagamento	321.019.328-22	SHEILA SILVA PEREIRA	1.001	Folha de Pagamento	1	Recursos humanos (5)	2.142,00	06/04/2023	40601
31/03/2023	Folha de Pagamento	366.499.988-69	SIMONE APARECIDA RAMOS BARBOSA	1.001	Folha de Pagamento	1	Recursos humanos (5)	1.600,18	06/04/2023	40601
31/03/2023	Folha de Pagamento	325.675.118-06	SIMONE SILVA SALES	1.001	Folha de Pagamento	1	Recursos humanos (5)	1.591,08	06/04/2023	40601
31/03/2023	Folha de Pagamento	949.917.236-04	SONIA MARIA ANTONIO MONTEIRO	1.001	Folha de Pagamento	1	Recursos humanos (5)	5.898,48	06/04/2023	40601
31/03/2023	Folha de Pagamento	336.139.508-98	SUZANA APARECIDA MARTINS FERREIRA	1.001	Folha de Pagamento	1	Recursos humanos (5)	1.370,52	06/04/2023	40601
31/03/2023	Folha de Pagamento	065.319.588-55	SUZIMARY DA ROCHA NEVES	1.001	Folha de Pagamento	1	Recursos humanos (5)	1.685,30	06/04/2023	40601
31/03/2023	Folha de Pagamento	333.073.438-82	TAISE TEODORO DA SILVA	1.001	Folha de Pagamento	1	Recursos humanos (5)	3.512,96	06/04/2023	40601
31/03/2023	Folha de Pagamento	379.092.118-13	TASSIANE XAVIER	1.001	Folha de Pagamento	1	Recursos humanos (5)	1.953,07	06/04/2023	40601
31/03/2023	Folha de Pagamento	216.695.108-24	TATIANA CRISTINA DA SILVA	1.001	Folha de Pagamento	1	Recursos humanos (5)	1.737,79	06/04/2023	40601
31/03/2023	Folha de Pagamento	437.299.338-25	TATIANY CRISTINA BELARMINA CARDOSO	1.001	Folha de Pagamento	1	Recursos humanos (5)	1.898,74	06/04/2023	40601
31/03/2023	Folha de Pagamento	461.267.038-80	TAYANI PAULA DE SOUZA	1.001	Folha de Pagamento	1	Recursos humanos (5)	1.648,80	06/04/2023	40601
31/03/2023	Folha de Pagamento	342.248.858-46	THAIS APOLINARIO ROSA	1.001	Folha de Pagamento	1	Recursos humanos (5)	1.371,97	06/04/2023	40601
31/03/2023	Folha de Pagamento	113.803.116-29	THAIS CRISTINA DA SILVA VIEIRA	1.001	Folha de Pagamento	1	Recursos humanos (5)	2.219,59	06/04/2023	40601
31/03/2023	Folha de Pagamento	423.385.808-77	THAYNA APARECIDA DAVANCO GONCALVES	1.001	Folha de Pagamento	1	Recursos humanos (5)	1.604,13	06/04/2023	40601
31/03/2023	Folha de Pagamento	447.300.338-84	THAYNA FERNANDA ALVES	1.001	Folha de Pagamento	1	Recursos humanos (5)	4.110,44	06/04/2023	40601
31/03/2023	Folha de Pagamento	700.432.588-00	VANIA GARCIA NAVES	1.001	Folha de Pagamento	1	Recursos humanos (5)	1.586,70	06/04/2023	40601
31/03/2023	Folha de Pagamento	034.488.598-80	VANILDA VILLELA FALEIROS	1.001	Folha de Pagamento	1	Recursos humanos (5)	4.864,61	06/04/2023	40601
31/03/2023	Folha de Pagamento	282.909.538-36	VANUZA SANTANA DOS SANTOS SILVA	1.001	Folha de Pagamento	1	Recursos humanos (5)	1.373,03	06/04/2023	40601
31/03/2023	Folha de Pagamento	026.470.028-78	VERA LUCIA DE ALMEIDA	1.001	Folha de Pagamento	1	Recursos humanos (5)	1.639,27	06/04/2023	40601
31/03/2023	Folha de Pagamento	453.055.998-06	VITOR DINIZ CUSTODIO	1.001	Folha de Pagamento	1	Recursos humanos (5)	2.038,18	06/04/2023	40601
31/03/2023	Folha de Pagamento	400.011.368-28	WINNIE DA SILVA	1.001	Folha de Pagamento	1	Recursos humanos (5)	1.394,89	06/04/2023	40601
31/03/2023	Folha de Pagamento	369.994.151-53	ZENAIDE DIVINA PEDRO	1.001	Folha de Pagamento	1	Recursos humanos (5)	2.011,96	06/04/2023	40601
31/03/2023	284	02.444.258/0001-02	Secretaria da Receita Federal	2.002	Imposto s/ serviços médicos	7	Serviços médicos (*)	19,86	05/04/2023	40501
31/03/2023	721	02.444.258/0001-02	Secretaria da Receita Federal	2.002	Imposto s/ serviços médicos	7	Serviços médicos (*)	19,86	05/04/2023	40501
31/03/2023	146	02.444.258/0001-02	Secretaria da Receita Federal	2.002	Imposto s/ serviços médicos	7	Serviços médicos (*)	26,48	05/04/2023	40501

DATA DOCUMENTO	ESPECIFICAÇÃO DO DOCUMENTO (NOTA FISCAL, INSCRIÇÃO, GUIA)	CNPJ/CPF	CREADOR	COO	DESPESA CONFORME PLANO DE TABELA	COO	NATUREZA DA DESPESA (RELEVAMENTO)	VALOR	DATA PAGAMENTO	Nº COMPROVANTE DE PAGAMENTO (cont. Juncial)
31/03/2023	635	02.444.258/0001-02	Secretaria da Receita Federal	2.002	Imposto s/ serviços médicos	7	Serviços médicos (*)	26,48	05/04/2023	40501
31/03/2023	86	02.444.258/0001-02	Secretaria da Receita Federal	2.002	Imposto s/ serviços médicos	7	Serviços médicos (*)	33,11	05/04/2023	40501
31/03/2023	368	02.444.258/0001-02	Secretaria da Receita Federal	2.002	Imposto s/ serviços médicos	7	Serviços médicos (*)	33,11	05/04/2023	40501
31/03/2023	1033	02.444.258/0001-02	Secretaria da Receita Federal	2.002	Imposto s/ serviços médicos	7	Serviços médicos (*)	33,11	05/04/2023	40501
31/03/2023	2192	02.444.258/0001-02	Secretaria da Receita Federal	2.002	Imposto s/ serviços médicos	7	Serviços médicos (*)	33,11	05/04/2023	40501
31/03/2023	10	02.444.258/0001-02	Secretaria da Receita Federal	2.002	Imposto s/ serviços médicos	7	Serviços médicos (*)	39,73	05/04/2023	40501
31/03/2023	50	02.444.258/0001-02	Secretaria da Receita Federal	2.002	Imposto s/ serviços médicos	7	Serviços médicos (*)	39,73	05/04/2023	40501
31/03/2023	282	02.444.258/0001-02	Secretaria da Receita Federal	2.002	Imposto s/ serviços médicos	7	Serviços médicos (*)	39,73	05/04/2023	40501
31/03/2023	928	02.444.258/0001-02	Secretaria da Receita Federal	2.002	Imposto s/ serviços médicos	7	Serviços médicos (*)	39,73	05/04/2023	40501
31/03/2023	1148	02.444.258/0001-02	Secretaria da Receita Federal	2.002	Imposto s/ serviços médicos	7	Serviços médicos (*)	39,73	05/04/2023	40501
31/03/2023	2368	02.444.258/0001-02	Secretaria da Receita Federal	2.002	Imposto s/ serviços médicos	7	Serviços médicos (*)	39,73	05/04/2023	40501
31/03/2023	1322	02.444.258/0001-02	Secretaria da Receita Federal	2.002	Imposto s/ serviços médicos	7	Serviços médicos (*)	46,35	05/04/2023	40501
31/03/2023	443	02.444.258/0001-02	Secretaria da Receita Federal	2.002	Imposto s/ serviços médicos	7	Serviços médicos (*)	49,66	05/04/2023	40501
31/03/2023	729	02.444.258/0001-02	Secretaria da Receita Federal	2.002	Imposto s/ serviços médicos	7	Serviços médicos (*)	49,66	05/04/2023	40501
31/03/2023	2054	02.444.258/0001-02	Secretaria da Receita Federal	2.002	Imposto s/ serviços médicos	7	Serviços médicos (*)	52,97	05/04/2023	40501
31/03/2023	284	02.444.258/0001-02	Secretaria da Receita Federal	2.002	Imposto s/ serviços médicos	7	Serviços médicos (*)	61,58	05/04/2023	40502
31/03/2023	721	02.444.258/0001-02	Secretaria da Receita Federal	2.002	Imposto s/ serviços médicos	7	Serviços médicos (*)	61,58	05/04/2023	40502
31/03/2023	574	02.444.258/0001-02	Secretaria da Receita Federal	2.002	Imposto s/ serviços médicos	7	Serviços médicos (*)	66,21	05/04/2023	40501
31/03/2023	174	02.444.258/0001-02	Secretaria da Receita Federal	2.002	Imposto s/ serviços médicos	7	Serviços médicos (*)	72,83	05/04/2023	40501
31/03/2023	146	02.444.258/0001-02	Secretaria da Receita Federal	2.002	Imposto s/ serviços médicos	7	Serviços médicos (*)	82,10	05/04/2023	40502
31/03/2023	606	02.444.258/0001-02	Secretaria da Receita Federal	2.002	Imposto s/ serviços médicos	7	Serviços médicos (*)	82,10	05/04/2023	40502
31/03/2023	510	02.444.258/0001-02	Secretaria da Receita Federal	2.002	Imposto s/ serviços médicos	7	Serviços médicos (*)	82,11	05/04/2023	40502
31/03/2023	635	02.444.258/0001-02	Secretaria da Receita Federal	2.002	Imposto s/ serviços médicos	7	Serviços médicos (*)	82,11	05/04/2023	40502
31/03/2023	370	02.444.258/0001-02	Secretaria da Receita Federal	2.002	Imposto s/ serviços médicos	7	Serviços médicos (*)	99,32	05/04/2023	40501
31/03/2023	86	02.444.258/0001-02	Secretaria da Receita Federal	2.002	Imposto s/ serviços médicos	7	Serviços médicos (*)	102,63	05/04/2023	40502
31/03/2023	368	02.444.258/0001-02	Secretaria da Receita Federal	2.002	Imposto s/ serviços médicos	7	Serviços médicos (*)	102,63	05/04/2023	40502
31/03/2023	1033	02.444.258/0001-02	Secretaria da Receita Federal	2.002	Imposto s/ serviços médicos	7	Serviços médicos (*)	102,63	05/04/2023	40502
31/03/2023	2192	02.444.258/0001-02	Secretaria da Receita Federal	2.002	Imposto s/ serviços médicos	7	Serviços médicos (*)	102,63	05/04/2023	40502
31/03/2023	928	02.444.258/0001-02	Secretaria da Receita Federal	2.002	Imposto s/ serviços médicos	7	Serviços médicos (*)	123,14	05/04/2023	40502
31/03/2023	1148	02.444.258/0001-02	Secretaria da Receita Federal	2.002	Imposto s/ serviços médicos	7	Serviços médicos (*)	123,14	05/04/2023	40502
31/03/2023	10	02.444.258/0001-02	Secretaria da Receita Federal	2.002	Imposto s/ serviços médicos	7	Serviços médicos (*)	123,15	05/04/2023	40502
31/03/2023	50	02.444.258/0001-02	Secretaria da Receita Federal	2.002	Imposto s/ serviços médicos	7	Serviços médicos (*)	123,15	05/04/2023	40502
31/03/2023	282	02.444.258/0001-02	Secretaria da Receita Federal	2.002	Imposto s/ serviços médicos	7	Serviços médicos (*)	123,15	05/04/2023	40502
31/03/2023	2368	02.444.258/0001-02	Secretaria da Receita Federal	2.002	Imposto s/ serviços médicos	7	Serviços médicos (*)	123,15	05/04/2023	40502
31/03/2023	6021	02.444.258/0001-02	Secretaria da Receita Federal	2.002	Imposto s/ serviços médicos	7	Serviços médicos (*)	132,42	05/04/2023	40501
31/03/2023	1322	02.444.258/0001-02	Secretaria da Receita Federal	2.002	Imposto s/ serviços médicos	7	Serviços médicos (*)	143,67	05/04/2023	40502
31/03/2023	443	02.444.258/0001-02	Secretaria da Receita Federal	2.002	Imposto s/ serviços médicos	7	Serviços médicos (*)	153,94	05/04/2023	40502
31/03/2023	729	02.444.258/0001-02	Secretaria da Receita Federal	2.002	Imposto s/ serviços médicos	7	Serviços médicos (*)	153,95	05/04/2023	40502
31/03/2023	2054	02.444.258/0001-02	Secretaria da Receita Federal	2.002	Imposto s/ serviços médicos	7	Serviços médicos (*)	164,20	05/04/2023	40502
31/03/2023	102	02.444.258/0001-02	Secretaria da Receita Federal	2.002	Imposto s/ serviços médicos	7	Serviços médicos (*)	178,77	05/04/2023	40501
31/03/2023	574	02.444.258/0001-02	Secretaria da Receita Federal	2.002	Imposto s/ serviços médicos	7	Serviços médicos (*)	205,25	05/04/2023	40502
31/03/2023	174	02.444.258/0001-02	Secretaria da Receita Federal	2.002	Imposto s/ serviços médicos	7	Serviços médicos (*)	223,77	05/04/2023	40502
31/03/2023	370	02.444.258/0001-02	Secretaria da Receita Federal	2.002	Imposto s/ serviços médicos	7	Serviços médicos (*)	307,88	05/04/2023	40502
31/03/2023	4095	02.444.258/0001-02	Secretaria da Receita Federal	2.002	Imposto s/ serviços médicos	7	Serviços médicos (*)	348,26	05/04/2023	40501
31/03/2023	6021	02.444.258/0001-02	Secretaria da Receita Federal	2.002	Imposto s/ serviços médicos	7	Serviços médicos (*)	410,50	05/04/2023	40502
31/03/2023	102	02.444.258/0001-02	Secretaria da Receita Federal	2.002	Imposto s/ serviços médicos	7	Serviços médicos (*)	554,18	05/04/2023	40502
31/03/2023	4095	02.444.258/0001-02	Secretaria da Receita Federal	2.002	Imposto s/ serviços médicos	7	Serviços médicos (*)	1.079,62	05/04/2023	40502
14/04/2023	512	04.556.137/0001-88	Abrahao e Macedo Servicos Medicos Ltda	2.001	Preceptoría	7	Serviços médicos (*)	1.324,20	26/04/2023	24855
14/04/2023	6078	10.748.806/0001-16	Baptista e Mattos Servicos Medicos Ltda	2.001	Preceptoría	7	Serviços médicos (*)	8.285,08	26/04/2023	24892
14/04/2023	1333	08.766.253/0001-82	CAD - Clinica de Anestesiologia e Dor Ltda	2.001	Preceptoría	7	Serviços médicos (*)	2.899,78	26/04/2023	24885
14/04/2023	2064	04.424.322/0001-19	Clinica Caparelli e Cardoso Ltda	2.001	Preceptoría	7	Serviços médicos (*)	3.314,03	26/04/2023	24885
14/04/2023	378	31.485.522/0001-54	Clinica de Pediatria Koch e Bitar Ltda	2.001	Preceptoría	7	Serviços médicos (*)	2.071,26	26/04/2023	24885
14/04/2023	2217	10.384.259/0001-37	Clinica e Cirurgia Franca Ltda	2.001	Preceptoría	7	Serviços médicos (*)	2.071,26	26/04/2023	24885
14/04/2023	8	49.287.045/0001-88	Clinica Eduardo Maniglia Pucchelli Ltda	2.001	Preceptoría	7	Serviços médicos (*)	5.296,80	26/04/2023	24885
14/04/2023	151	41.474.224/0001-12	Clinica Medica Integrada Nunes e Oliveira Ltda	2.001	Preceptoría	7	Serviços médicos (*)	1.657,02	26/04/2023	24885
14/04/2023	729	11.361.936/0001-64	Clinica Medica Leli Ltda	2.001	Preceptoría	7	Serviços médicos (*)	1.242,76	26/04/2023	24885
14/04/2023	77	24.200.447/0001-72	Clinica Medica Moraes e Ferreira	2.001	Preceptoría	7	Serviços médicos (*)	2.485,52	26/04/2023	24885
14/04/2023	190	24.393.690/0002-35	Clinica Medica Ochendorf Ltda	2.001	Preceptoría	7	Serviços médicos (*)	2.899,78	26/04/2023	24885
14/04/2023	934	02.234.757/0001-75	Clinica Santo Agostinho Ltda	2.001	Preceptoría	7	Serviços médicos (*)	2.485,53	26/04/2023	24885
14/04/2023	179	20.457.111/0001-03	Dal Monte Freitas Servicos Medicos Ltda	2.001	Preceptoría	7	Serviços médicos (*)	10.593,60	26/04/2023	24885
14/04/2023	512	66.995.531/0001-70	E.T.P Abreu Clinica Medica Ltda	2.001	Preceptoría	7	Serviços médicos (*)	1.657,01	26/04/2023	24885
14/04/2023	2592	02.783.014/0001-54	Engler & Gnulari Ltda	2.001	Preceptoría	7	Serviços médicos (*)	2.485,52	26/04/2023	24885
14/04/2023	145	29.582.767/0001-58	Gabriel Domingues Pimenta & Cia Ltda	2.001	Preceptoría	7	Serviços médicos (*)	2.207,03	26/04/2023	24885
14/04/2023	439	32.489.265/0001-91	Harmonize Servicos Medicos Ltda	2.001	Preceptoría	7	Serviços médicos (*)	2.207,00	26/04/2023	24885
14/04/2023	4135	08.862.474/0001-54	Instituto Francano de Especialidades Medicas Ltda	2.001	Preceptoría	7	Serviços médicos (*)	16.559,00	26/04/2023	24885
14/04/2023	104	32.971.846/0001-85	L.N.C Servicos Medicos Ltda	2.001	Preceptoría	7	Serviços médicos (*)	11.184,85	26/04/2023	24885

21

20

DATA DOCUMENTO	ESPECIFICAÇÃO DO DOCUMENTO (NOTA FISCAL, RECEIITO, GUIA)	CONTRATO	CREDECI	COD	DESPESAS CONFORME PLANO DE TRATAMENTO	COD	NATUREZA DA DESPESA (RECURSAMENTO)	VALOR	DATA PAGAMENTO	Nº COMPROVANTE DE PAGAMENTO (Banc. Bancária)
14/04/2023	56	45.206.669/0001-72	Maifaya Rosa Servicos Medicos Ltda	2.001	Preceptoría	7	Serviços médicos (*)	3.531,20	26/04/2023	24885
14/04/2023	63	42.685.567/0001-03	MFBT Servicos Medicos Ltda	2.001	Preceptoría	7	Serviços médicos (*)	1.765,60	26/04/2023	24885
14/04/2023	650	24.237.353/0001-78	Monteiro e Barbosa Servicos Medicos Ltda	2.001	Preceptoría	7	Serviços médicos (*)	1.657,01	26/04/2023	24885
14/04/2023	1039	17.860.553/0001-17	MRG Servicos Medicos Ltda	2.001	Preceptoría	7	Serviços médicos (*)	2.071,26	26/04/2023	24885
14/04/2023	1	49.971.456/0001-98	Priscilla Martins Servicos Medicos Ltda	2.001	Preceptoría	7	Serviços médicos (*)	706,24	26/04/2023	24885
14/04/2023	10807	07.031.266/0001-40	PS - Cooperativa de Trabalho dos Profissionais de Saude	2.001	Preceptoría	7	Serviços médicos (*)	9.710,80	26/04/2023	24885
14/04/2023	446	24.371.850/0001-64	R. Garcia Servicos Medicos Ltda	2.001	Preceptoría	7	Serviços médicos (*)	3.106,90	26/04/2023	24892
14/04/2023	738	21.782.492/0001-22	Raiz & Kazan Servicos Medicos Ltda	2.001	Preceptoría	7	Serviços médicos (*)	3.106,89	26/04/2023	24892
14/04/2023	309	26.897.988/0001-27	Roberta Denise Alkim Lopes de Lima	2.001	Preceptoría	7	Serviços médicos (*)	1.765,60	26/04/2023	24885
14/04/2023	90	39.437.281/0001-80	Saltori Servicos Medicos Ltda	2.001	Preceptoría	7	Serviços médicos (*)	2.071,26	26/04/2023	24885
14/04/2023	372	24.682.447/0001-56	Santa Barbara Especialidades Medicas - Eireli	2.001	Preceptoría	7	Serviços médicos (*)	6.213,80	26/04/2023	24885
14/04/2023	20	47.206.331/0001-46	Thais Haddad Silveira	2.001	Preceptoría	7	Serviços médicos (*)	2.207,00	26/04/2023	24885
14/04/2023	582	22.428.043/0001-05	Tristao - Servicos Medicos SS Ltda.	2.001	Preceptoría	7	Serviços médicos (*)	4.142,54	26/04/2023	24885
14/04/2023	690	21.528.301/0001-62	Via Real Servicos Medicos Ltda	2.001	Preceptoría	7	Serviços médicos (*)	1.765,60	26/04/2023	24885
15/04/2023	290	22.619.077/0001-87	Gastroclinica Santa Maria Ltda	2.001	Preceptoría	7	Serviços médicos (*)	2.899,77	26/04/2023	24885
15/04/2023	617	22.139.049/0001-62	Pleine Sante Clinica Medica de Dialise Eireli	2.001	Preceptoría	7	Serviços médicos (*)	1.657,02	26/04/2023	24885
17/04/2023	209	31.679.185/0001-36	Muller & Roese Ltda	2.001	Preceptoría	7	Serviços médicos (*)	1.324,20	26/04/2023	24885
17/04/2023	318	29.402.961/0001-04	Naufal, Ribeiro & Takaoka Clinica Medica Ltda	2.001	Preceptoría	7	Serviços médicos (*)	420,87	26/04/2023	24892
17/04/2023	15	12.227.792/0001-10	R. G. Carrijo Clinica Ltda	2.001	Preceptoría	7	Serviços médicos (*)	2.485,52	26/04/2023	24892
18/04/2023	1175	14.176.174/0001-14	Basagil & Maranhao Ltda Me	2.001	Preceptoría	7	Serviços médicos (*)	2.485,52	26/04/2023	24885
18/04/2023	123	32.236.847/0001-66	Bruno Macedo Eireli	2.001	Preceptoría	7	Serviços médicos (*)	1.324,20	26/04/2023	24885
18/04/2023	492	27.657.630/0001-90	Pimenta Servicos Medicos Ltda	2.001	Preceptoría	7	Serviços médicos (*)	2.207,00	26/04/2023	24885
18/04/2023	291	22.937.889/0001-70	Victor Hugo Serafini Volpato Clinica Medica	2.001	Preceptoría	7	Serviços médicos (*)	2.485,52	26/04/2023	24885
30/04/2023	Folha de Pagamento	277.111.738-06	ADRIANO ALVES DA SILVA	1.001	Folha de Pagamento	1	Recursos humanos (5)	1.568,05	05/05/2023	50501
30/04/2023	Folha de Pagamento	432.861.548-30	ALEXSANDRA GOMES DA SILVA	1.001	Folha de Pagamento	1	Recursos humanos (5)	2.155,07	05/05/2023	50501
30/04/2023	Folha de Pagamento	359.175.818-35	ALINE ANGELICA DA VEIGA SILVA	1.001	Folha de Pagamento	1	Recursos humanos (5)	2.015,47	05/05/2023	50501
30/04/2023	Folha de Pagamento	456.104.668-22	ANA LAURA ALVARENGA GOMES	1.001	Folha de Pagamento	1	Recursos humanos (5)	2.002,08	05/05/2023	50501
30/04/2023	Folha de Pagamento	152.151.398-81	ANA MARIA FREIRE DA SILVA	1.001	Folha de Pagamento	1	Recursos humanos (5)	1.774,56	05/05/2023	50501
30/04/2023	Folha de Pagamento	261.789.938-22	ANA PAULA DE SOUSA	1.001	Folha de Pagamento	1	Recursos humanos (5)	1.981,51	05/05/2023	50501
30/04/2023	Folha de Pagamento	153.859.698-03	ANDREA MARIA SILVA GOMES	1.001	Folha de Pagamento	1	Recursos humanos (5)	1.760,50	05/05/2023	50501
30/04/2023	Folha de Pagamento	281.400.318-60	ANDREIA CRISTINA DA SILVA	1.001	Folha de Pagamento	1	Recursos humanos (5)	2.163,71	05/05/2023	50501
30/04/2023	Folha de Pagamento	052.256.336-84	ANDREIA CRISTINA DE OLIVEIRA HONORIO	1.001	Folha de Pagamento	1	Recursos humanos (5)	1.487,57	05/05/2023	50501
30/04/2023	Folha de Pagamento	267.378.108-02	ANDRESA PEREIRA DE ASSIS SOUSA	1.001	Folha de Pagamento	1	Recursos humanos (5)	1.706,57	05/05/2023	50501
30/04/2023	Folha de Pagamento	175.454.948-90	ANGELA MARIA DE SOUSA SILVA	1.001	Folha de Pagamento	1	Recursos humanos (5)	1.726,35	05/05/2023	50501
30/04/2023	Folha de Pagamento	292.474.218-88	ANGELICA APARECIDA DA SILVA CASTRO	1.001	Folha de Pagamento	1	Recursos humanos (5)	1.237,01	05/05/2023	50501
30/04/2023	Folha de Pagamento	214.639.778-08	BENEDITA DARC SAMPAIO GUILHERME	1.001	Folha de Pagamento	1	Recursos humanos (5)	2,61	05/05/2023	50501
30/04/2023	Folha de Pagamento	441.984.218-03	BIANCA SOARES PEREIRA	1.001	Folha de Pagamento	1	Recursos humanos (5)	2.085,29	05/05/2023	50501
30/04/2023	Folha de Pagamento	381.394.048-96	BRUNA APARECIDA DE ARAUJO COSTA	1.001	Folha de Pagamento	1	Recursos humanos (5)	149,82	05/05/2023	50501
30/04/2023	Folha de Pagamento	443.266.658-74	BRUNO HENRIQUE DA SILVA GOMES	1.001	Folha de Pagamento	1	Recursos humanos (5)	1.339,22	05/05/2023	50501
30/04/2023	Folha de Pagamento	401.635.678-57	CARLA MARTINS MORAES	1.001	Folha de Pagamento	1	Recursos humanos (5)	1.337,71	05/05/2023	50501
30/04/2023	Folha de Pagamento	270.423.588-05	CILENE APARECIDA SILVA	1.001	Folha de Pagamento	1	Recursos humanos (5)	2.084,43	05/05/2023	50501
30/04/2023	Folha de Pagamento	254.172.068-05	CLAUDETTE APA ARANGO DOS SANTOS LIZO	1.001	Folha de Pagamento	1	Recursos humanos (5)	1.806,61	05/05/2023	50501
30/04/2023	Folha de Pagamento	316.027.718-03	CLEONICE DA SILVA SOUZA	1.001	Folha de Pagamento	1	Recursos humanos (5)	2.157,05	05/05/2023	50501
30/04/2023	Folha de Pagamento	353.204.058-12	CRISTIANE FERNANDES MOTA SOARES	1.001	Folha de Pagamento	1	Recursos humanos (5)	1.533,27	05/05/2023	50501
30/04/2023	Folha de Pagamento	167.500.358-09	DANIELA CRISTINA OLIVEIRA GUIDO	1.001	Folha de Pagamento	1	Recursos humanos (5)	1.586,97	05/05/2023	50501
30/04/2023	Folha de Pagamento	443.578.078-08	DANIELI RISSI BARBOSA	1.001	Folha de Pagamento	1	Recursos humanos (5)	665,45	05/05/2023	50501
30/04/2023	Folha de Pagamento	355.080.508-09	DIONE FERNANDO CASTAGINE	1.001	Folha de Pagamento	1	Recursos humanos (5)	1.570,95	05/05/2023	50501
30/04/2023	Folha de Pagamento	201.483.738-44	DORA APARECIDA DA SILVA REJANE PAIXAO	1.001	Folha de Pagamento	1	Recursos humanos (5)	1.204,34	05/05/2023	50501
30/04/2023	Folha de Pagamento	152.735.998-06	ELIANA DA SILVA SANTOS	1.001	Folha de Pagamento	1	Recursos humanos (5)	1.728,45	05/05/2023	50501
30/04/2023	Folha de Pagamento	330.723.178-28	ELIANE AUGUSTO DA CRUZ SOUZA	1.001	Folha de Pagamento	1	Recursos humanos (5)	1.282,09	05/05/2023	50501
30/04/2023	Folha de Pagamento	268.094.018-06	ELISANGELA DANIELA LUCAS	1.001	Folha de Pagamento	1	Recursos humanos (5)	1.860,26	05/05/2023	50501
30/04/2023	Folha de Pagamento	150.869.618-74	ELISANGELA FERNANDA NEVES	1.001	Folha de Pagamento	1	Recursos humanos (5)	120,54	05/05/2023	50501
30/04/2023	Folha de Pagamento	248.567.188-07	ELISANGELA SOARES DE PAULA	1.001	Folha de Pagamento	1	Recursos humanos (5)	1.772,58	05/05/2023	50501
30/04/2023	Folha de Pagamento	383.016.468-88	ERICA CRISTINA DA SILVA	1.001	Folha de Pagamento	1	Recursos humanos (5)	1.097,00	05/05/2023	50501
30/04/2023	Folha de Pagamento	309.711.698-29	ESTELA PEREIRA PADUA	1.001	Folha de Pagamento	1	Recursos humanos (5)	2.219,22	05/05/2023	50501
30/04/2023	Folha de Pagamento	315.465.158-60	FABIANA CRISTINA MARQUES	1.001	Folha de Pagamento	1	Recursos humanos (5)	1.648,80	05/05/2023	50501
30/04/2023	Folha de Pagamento	018.025.368-20	FERNANDA DE OLIVEIRA	1.001	Folha de Pagamento	1	Recursos humanos (5)	2.108,35	05/05/2023	50501
30/04/2023	Folha de Pagamento	462.532.928-03	FERNANDA MARTINS MONTAGNINI	1.001	Folha de Pagamento	1	Recursos humanos (5)	35,62	05/05/2023	50501
30/04/2023	Folha de Pagamento	929.794.838-72	FLAVIA APARECIDA GONZAGA	1.001	Folha de Pagamento	1	Recursos humanos (5)	3.909,69	05/05/2023	50501
30/04/2023	Folha de Pagamento	358.408.298-62	FLAVIA MONTEIRO FREIRE	1.001	Folha de Pagamento	1	Recursos humanos (5)	1.776,88	05/05/2023	50501
30/04/2023	Folha de Pagamento	385.029.888-40	FLAVIA PEREIRA DOS SANTOS	1.001	Folha de Pagamento	1	Recursos humanos (5)	2.086,45	05/05/2023	50501
30/04/2023	Folha de Pagamento	431.561.998-18	GABRIEL HENRIQUE DE CASTRO BRINOTI	1.001	Folha de Pagamento	1	Recursos humanos (5)	1.468,28	05/05/2023	50501
30/04/2023	Folha de Pagamento	261.385.968-70	GIOVANA FRANCELINA DE MORAIS	1.001	Folha de Pagamento	1	Recursos humanos (5)	1.405,37	05/05/2023	50501
30/04/2023	Folha de Pagamento	473.677.308-19	GUILHERME HENRIQUE DE OLIVEIRA SILVA	1.001	Folha de Pagamento	1	Recursos humanos (5)	1.596,36	05/05/2023	50501
30/04/2023	Folha de Pagamento	869.319.381-34	IGMAR DUQUES DOS SANTOS SILVA	1.001	Folha de Pagamento	1	Recursos humanos (5)	1.378,37	05/05/2023	50501
30/04/2023	Folha de Pagamento	131.200.138-03	ILSE ZANY MELVILLE	1.001	Folha de Pagamento	1	Recursos humanos (5)	1.339,88	05/05/2023	50501
30/04/2023	Folha de Pagamento	296.148.708-00	JANAINA PUGINA AUGUSTO	1.001	Folha de Pagamento	1	Recursos humanos (5)	1.095,46	05/05/2023	50501
30/04/2023	Folha de Pagamento	322.199.618-77	JACQUELINE ALVES DA SILVA	1.001	Folha de Pagamento	1	Recursos humanos (5)	1.903,33	05/05/2023	50501
30/04/2023	Folha de Pagamento	376.850.758-35	JESSICA DE ALMEIDA CAMPOS	1.001	Folha de Pagamento	1	Recursos humanos (5)	1.171,37	05/05/2023	50501
30/04/2023	Folha de Pagamento	277.261.038-17	JOELMA APARECIDA PEREIRA ALGARTE	1.001	Folha de Pagamento	1	Recursos humanos (5)	1.601,26	05/05/2023	50501
30/04/2023	Folha de Pagamento	224.851.658-40	JOSIELE ROCHA DOMENEGUETI MARTINS	1.001	Folha de Pagamento	1	Recursos humanos (5)	1.233,90	05/05/2023	50501
30/04/2023	Folha de Pagamento	331.170.938-18	JULIANA ANDRADE DE LIMA	1.001	Folha de Pagamento	1	Recursos humanos (5)	1.613,57	05/05/2023	50501
30/04/2023	Folha de Pagamento	307.884.848-50	JULIANA LAUREANO OLIVEIRA	1.001	Folha de Pagamento	1	Recursos humanos (5)	47,69	05/05/2023	50501
30/04/2023	Folha de Pagamento	400.061.638-23	KARINA DOS SANTOS MARTINS FREIRE	1.001	Folha de Pagamento	1	Recursos humanos (5)	1.306,57	05/05/2023	50501
30/04/2023	Folha de Pagamento	038.247.681-60	KEILA CRISTIANE DOS SANTOS SILVA	1.001	Folha de Pagamento	1	Recursos humanos (5)	1.168,45	05/05/2023	50501
30/04/2023	Folha de Pagamento	084.176.716-50	LASEANE PEREIRA DE SALES SOUZA	1.001	Folha de Pagamento	1	Recursos humanos (5)	1.872,85	05/05/2023	50501
30/04/2023	Folha de Pagamento	144.005.388-00	LEA DOS SANTOS	1.001	Folha de Pagamento	1	Recursos humanos (5)	1.850,45	05/05/2023	50501
30/04/2023	Folha de Pagamento	516.207.668-04	LENILDA DE FATIMA OLIVEIRA MORAIS	1.001	Folha de Pagamento	1	Recursos humanos (5)	1.465,80	05/05/2023	50501
30/04/2023	Folha de Pagamento	369.778.588-50	LICYAN KELLEN LOPES CARVALHO	1.001	Folha de Pagamento	1	Recursos humanos (5)	2.931,02	05/05/2023	50501
30/04/2023	Folha de Pagamento	260.226.938-70	LILIAN CRISTINA FORTUNATO DE ANDRADE	1.001	Folha de Pagamento	1	Recursos humanos (5)	1.715,43	05/05/2023	50501
30/04/2023	Folha de Pagamento	19								

DATA DOCUMENTO	ESPECIFICAÇÃO DO DOCUMENTO (NOTA FISCAL, HOLETE, GUIA)	CNPJ/CPF	CRÉDITO	ODD	DESCRIÇÃO DO PÓS-PAJÓ DE TRABALHO	COO	NATUREZA DA DESPESA RECORRIMENTE	VALOR	DATA PAGAMENTO	Nº COMPROVANTE DE PAGAMENTO (e anal. Bancária)
30/04/2023	Folha de Pagamento	156.281.638-13	MARLEIDE SABINA PEREIRA	1.001	Folha de Pagamento	1	Recursos humanos (5)	1.648,80	05/05/2023	50501
30/04/2023	Folha de Pagamento	404.532.018-21	MATHEUS LEITE VAZ	1.001	Folha de Pagamento	1	Recursos humanos (5)	1.738,80	05/05/2023	50501
30/04/2023	Folha de Pagamento	292.845.898-39	MICHELLE TAVARES BAPTISTA	1.001	Folha de Pagamento	1	Recursos humanos (5)	1.018,85	05/05/2023	50501
30/04/2023	Folha de Pagamento	027.958.691-37	MISIA SILVA DE OLIVEIRA	1.001	Folha de Pagamento	1	Recursos humanos (5)	1.785,84	05/05/2023	50501
30/04/2023	Folha de Pagamento	433.067.398-39	MONIQUE CRISTINA INACIO REZENDE	1.001	Folha de Pagamento	1	Recursos humanos (5)	1.224,29	05/05/2023	50501
30/04/2023	Folha de Pagamento	338.642.408-24	NILCEIA GONCALVES ALMEIDA JARDINI	1.001	Folha de Pagamento	1	Recursos humanos (5)	1.876,12	05/05/2023	50501
30/04/2023	Folha de Pagamento	172.499.228-74	NILVANA APARECIDA SILVA	1.001	Folha de Pagamento	1	Recursos humanos (5)	1.597,08	05/05/2023	50501
30/04/2023	Folha de Pagamento	257.275.348-01	NIVANIA DA LUZ FRAGA PEREIRA	1.001	Folha de Pagamento	1	Recursos humanos (5)	1.896,93	05/05/2023	50501
30/04/2023	Folha de Pagamento	393.897.648-90	PAULA SUELEN DE ARAUJO	1.001	Folha de Pagamento	1	Recursos humanos (5)	1.501,50	05/05/2023	50501
30/04/2023	Folha de Pagamento	430.572.788-92	PRISCILA APARECIDA LOPES UNGARATO	1.001	Folha de Pagamento	1	Recursos humanos (5)	1.632,91	05/05/2023	50501
30/04/2023	Folha de Pagamento	328.322.998-81	PRISCILA CONCEICAO DA SILVA	1.001	Folha de Pagamento	1	Recursos humanos (5)	2.065,33	05/05/2023	50501
30/04/2023	Folha de Pagamento	356.106.518-08	RAQUEL FABRICA DE OLIVEIRA	1.001	Folha de Pagamento	1	Recursos humanos (5)	1.625,05	05/05/2023	50501
30/04/2023	Folha de Pagamento	178.737.168-99	REGINA APARECIDA DO NASCIMENTO SOUZA	1.001	Folha de Pagamento	1	Recursos humanos (5)	1.772,03	05/05/2023	50501
30/04/2023	Folha de Pagamento	183.346.168-13	REJANE CRISTINA FERREIRA CUSTODIO	1.001	Folha de Pagamento	1	Recursos humanos (5)	1.401,33	05/05/2023	50501
30/04/2023	Folha de Pagamento	278.550.398-80	RITA DE CÁSSIA AZEVEDO	1.001	Folha de Pagamento	1	Recursos humanos (5)	1.401,39	05/05/2023	50501
30/04/2023	Folha de Pagamento	163.981.728-09	RITA DE CÁSSIA DA SILVA	1.001	Folha de Pagamento	1	Recursos humanos (5)	1.673,53	06/05/2023	50501
30/04/2023	Folha de Pagamento	150.803.018-99	ROSEMARY AP BARCELOS FERREIRA DE OLIVEIR	1.001	Folha de Pagamento	1	Recursos humanos (5)	2.013,74	05/05/2023	50501
30/04/2023	Folha de Pagamento	043.286.188-22	SANDRA REGINA DE SOUSA	1.001	Folha de Pagamento	1	Recursos humanos (5)	1.906,29	05/05/2023	50501
30/04/2023	Folha de Pagamento	273.628.588-33	SELMA RAMOS DE OLIVEIRA	1.001	Folha de Pagamento	1	Recursos humanos (5)	1.864,61	06/05/2023	50501
30/04/2023	Folha de Pagamento	321.019.328-22	SHEILA SILVA PEREIRA	1.001	Folha de Pagamento	1	Recursos humanos (5)	2.180,19	05/05/2023	50501
30/04/2023	Folha de Pagamento	269.549.518-89	SILVELANE DOS SANTOS MARTINS BATISTA	1.001	Folha de Pagamento	1	Recursos humanos (5)	3.882,48	05/05/2023	50501
30/04/2023	Folha de Pagamento	325.675.118-06	SIMONE SILVA SALES	1.001	Folha de Pagamento	1	Recursos humanos (5)	1.825,44	05/05/2023	50501
30/04/2023	Folha de Pagamento	065.319.588-55	SUZIMARY DA ROCHA NEVES	1.001	Folha de Pagamento	1	Recursos humanos (5)	1.845,90	05/05/2023	50501
30/04/2023	Folha de Pagamento	379.002.118-13	TASSIANE XAVIER	1.001	Folha de Pagamento	1	Recursos humanos (5)	1.969,24	05/05/2023	50501
30/04/2023	Folha de Pagamento	216.695.108-24	TATIANA CRISTINA DA SILVA	1.001	Folha de Pagamento	1	Recursos humanos (5)	1.822,73	05/05/2023	50501
30/04/2023	Folha de Pagamento	437.299.338-25	TATIANY CRISTINA BELARMINA CARDOSO	1.001	Folha de Pagamento	1	Recursos humanos (5)	2.034,54	05/05/2023	50501
30/04/2023	Folha de Pagamento	342.248.998-46	THAIS APOLINARIO ROSA	1.001	Folha de Pagamento	1	Recursos humanos (5)	1.501,93	05/05/2023	50501
30/04/2023	Folha de Pagamento	700.432.566-00	VANIA GARCIA NAVES	1.001	Folha de Pagamento	1	Recursos humanos (5)	1.500,65	05/05/2023	50501
30/04/2023	Folha de Pagamento	282.909.538-36	VANUZA SANTANA DOS SANTOS SILVA	1.001	Folha de Pagamento	1	Recursos humanos (5)	1.028,89	05/05/2023	50501
30/04/2023	Folha de Pagamento	026.470.028-78	VERA LUCIA DE ALMEIDA	1.001	Folha de Pagamento	1	Recursos humanos (5)	1.775,96	05/05/2023	50501
30/04/2023	Folha de Pagamento	369.994.151-53	ZENAIDE DIVINA PEDRO	1.001	Folha de Pagamento	1	Recursos humanos (5)	2.026,07	05/05/2023	50501
30/04/2023	15	02.444.258/0001-02	Secretaria da Receita Federal	2.002	Imposto s/ serviços médicos	7	Serviços médicos (*)	39,73	15/05/2023	51501
30/04/2023	15	02.444.258/0001-02	Secretaria da Receita Federal	2.002	Imposto s/ serviços médicos	7	Serviços médicos (*)	123,15	15/05/2023	51502
30/04/2023	77	02.444.258/0001-02	Secretaria da Receita Federal	2.002	Imposto s/ serviços médicos	7	Serviços médicos (*)	39,73	15/05/2023	51501
30/04/2023	77	02.444.258/0001-02	Secretaria da Receita Federal	2.002	Imposto s/ serviços médicos	7	Serviços médicos (*)	123,15	15/05/2023	51502
30/04/2023	90	02.444.258/0001-02	Secretaria da Receita Federal	2.002	Imposto s/ serviços médicos	7	Serviços médicos (*)	33,11	15/05/2023	51501
30/04/2023	90	02.444.258/0001-02	Secretaria da Receita Federal	2.002	Imposto s/ serviços médicos	7	Serviços médicos (*)	102,63	15/05/2023	51502
30/04/2023	104	02.444.258/0001-02	Secretaria da Receita Federal	2.002	Imposto s/ serviços médicos	7	Serviços médicos (*)	178,77	15/05/2023	51501
30/04/2023	104	02.444.258/0001-02	Secretaria da Receita Federal	2.002	Imposto s/ serviços médicos	7	Serviços médicos (*)	554,18	15/05/2023	51502
30/04/2023	151	02.444.258/0001-02	Secretaria da Receita Federal	2.002	Imposto s/ serviços médicos	7	Serviços médicos (*)	26,48	15/05/2023	51501
30/04/2023	151	02.444.258/0001-02	Secretaria da Receita Federal	2.002	Imposto s/ serviços médicos	7	Serviços médicos (*)	82,10	15/05/2023	51502
30/04/2023	190	02.444.258/0001-02	Secretaria da Receita Federal	2.002	Imposto s/ serviços médicos	7	Serviços médicos (*)	46,35	15/05/2023	51501
30/04/2023	190	02.444.258/0001-02	Secretaria da Receita Federal	2.002	Imposto s/ serviços médicos	7	Serviços médicos (*)	143,67	15/05/2023	51502
30/04/2023	290	02.444.258/0001-02	Secretaria da Receita Federal	2.002	Imposto s/ serviços médicos	7	Serviços médicos (*)	46,35	15/05/2023	51501
30/04/2023	290	02.444.258/0001-02	Secretaria da Receita Federal	2.002	Imposto s/ serviços médicos	7	Serviços médicos (*)	143,68	15/05/2023	51502
30/04/2023	291	02.444.258/0001-02	Secretaria da Receita Federal	2.002	Imposto s/ serviços médicos	7	Serviços médicos (*)	39,73	15/05/2023	51501
30/04/2023	291	02.444.258/0001-02	Secretaria da Receita Federal	2.002	Imposto s/ serviços médicos	7	Serviços médicos (*)	123,15	15/05/2023	51502
30/04/2023	318	02.444.258/0001-02	Secretaria da Receita Federal	2.002	Imposto s/ serviços médicos	7	Serviços médicos (*)	20,53	15/05/2023	51502
30/04/2023	372	02.444.258/0001-02	Secretaria da Receita Federal	2.002	Imposto s/ serviços médicos	7	Serviços médicos (*)	99,32	15/05/2023	51501
30/04/2023	372	02.444.258/0001-02	Secretaria da Receita Federal	2.002	Imposto s/ serviços médicos	7	Serviços médicos (*)	307,88	15/05/2023	51502
30/04/2023	378	02.444.258/0001-02	Secretaria da Receita Federal	2.002	Imposto s/ serviços médicos	7	Serviços médicos (*)	33,11	15/05/2023	51501
30/04/2023	378	02.444.258/0001-02	Secretaria da Receita Federal	2.002	Imposto s/ serviços médicos	7	Serviços médicos (*)	102,63	15/05/2023	51502
30/04/2023	446	02.444.258/0001-02	Secretaria da Receita Federal	2.002	Imposto s/ serviços médicos	7	Serviços médicos (*)	40,66	15/05/2023	51501
30/04/2023	446	02.444.258/0001-02	Secretaria da Receita Federal	2.002	Imposto s/ serviços médicos	7	Serviços médicos (*)	153,94	15/05/2023	51502
30/04/2023	512	02.444.258/0001-02	Secretaria da Receita Federal	2.002	Imposto s/ serviços médicos	7	Serviços médicos (*)	26,48	15/05/2023	51501
30/04/2023	512	02.444.258/0001-02	Secretaria da Receita Federal	2.002	Imposto s/ serviços médicos	7	Serviços médicos (*)	82,11	15/05/2023	51502
30/04/2023	582	02.444.258/0001-02	Secretaria da Receita Federal	2.002	Imposto s/ serviços médicos	7	Serviços médicos (*)	68,21	15/05/2023	51501
30/04/2023	582	02.444.258/0001-02	Secretaria da Receita Federal	2.002	Imposto s/ serviços médicos	7	Serviços médicos (*)	205,25	15/05/2023	51502
30/04/2023	617	02.444.258/0001-02	Secretaria da Receita Federal	2.002	Imposto s/ serviços médicos	7	Serviços médicos (*)	26,48	15/05/2023	51501
30/04/2023	617	02.444.258/0001-02	Secretaria da Receita Federal	2.002	Imposto s/ serviços médicos	7	Serviços médicos (*)	82,10	15/05/2023	51502
30/04/2023	650	02.444.258/0001-02	Secretaria da Receita Federal	2.002	Imposto s/ serviços médicos	7	Serviços médicos (*)	26,48	15/05/2023	51501
30/04/2023	650	02.444.258/0001-02	Secretaria da Receita Federal	2.002	Imposto s/ serviços médicos	7	Serviços médicos (*)	82,11	15/05/2023	51502
30/04/2023	729	02.444.258/0001-02	Secretaria da Receita Federal	2.002	Imposto s/ serviços médicos	7	Serviços médicos (*)	19,86	15/05/2023	51501
30/04/2023	729	02.444.258/0001-02	Secretaria da Receita Federal	2.002	Imposto s/ serviços médicos	7	Serviços médicos (*)	61,58	15/05/2023	51502
30/04/2023	728	02.444.258/0001-02	Secretaria da Receita Federal	2.002	Imposto s/ serviços médicos	7	Serviços médicos (*)	49,66	15/05/2023	51501
30/04/2023	738	02.444.258/0001-02	Secretaria da Receita Federal	2.002	Imposto s/ serviços médicos	7	Serviços médicos (*)	153,95	15/05/2023	51502
30/04/2023	934	02.444.258/0001-02	Secretaria da Receita Federal	2.002	Imposto s/ serviços médicos	7	Serviços médicos (*)	39,73	15/05/2023	51501
30/04/2023	934	02.444.258/0001-02	Secretaria da Receita Federal	2.002	Imposto s/ serviços médicos	7	Serviços médicos (*)	123,14	15/05/2023	51502
30/04/2023	1039	02.444.258/0001-02	Secretaria da Receita Federal	2.002	Imposto s/ serviços médicos	7	Serviços médicos (*)	33,11	15/05/2023	51501
30/04/2023	1039	02.444.258/0001-02	Secretaria da Receita Federal	2.002	Imposto s/ serviços médicos	7	Serviços médicos (*)	102,63	15/05/2023	51502
30/04/2023	1175	02.444.258/0001-02	Secretaria da Receita Federal	2.002	Imposto s/ serviços médicos	7	Serviços médicos (*)	39,73	15/05/2023	51501



DATA DOCUMENTO	ESPECIFICAÇÃO DO DOCUMENTO (NOTA FISCAL, BOLÉTEO, GUIA)	CNPJ/CPF	CPEDOP	CCN	DESCRIÇÃO DO VOUCHER PLANO DE TRABALHO	COG	NATUREZA DA DESPESA RESUMIDA (ANEXO)	VALOR	DATA PAGAMENTO	Nº COMPROVANTE DE PAGAMENTO (transf. Bancária)
30/04/2023	1175	02.444.258/0001-02	Secretaria da Receita Federal	2.002	Imposto s/ serviços médicos	7	Serviços médicos (*)	123,15	15/05/2023	51502
30/04/2023	1533	02.444.258/0001-02	Secretaria da Receita Federal	2.002	Imposto s/ serviços médicos	7	Serviços médicos (*)	46,35	15/05/2023	51501
30/04/2023	1353	02.444.258/0001-02	Secretaria da Receita Federal	2.002	Imposto s/ serviços médicos	7	Serviços médicos (*)	143,67	15/05/2023	51502
30/04/2023	2064	02.444.258/0001-02	Secretaria da Receita Federal	2.002	Imposto s/ serviços médicos	7	Serviços médicos (*)	52,97	15/05/2023	51501
30/04/2023	2064	02.444.258/0001-02	Secretaria da Receita Federal	2.002	Imposto s/ serviços médicos	7	Serviços médicos (*)	164,20	15/05/2023	5.502
30/04/2023	2217	02.444.258/0001-02	Secretaria da Receita Federal	2.002	Imposto s/ serviços médicos	7	Serviços médicos (*)	33,11	15/05/2023	51501
30/04/2023	2217	02.444.258/0001-02	Secretaria da Receita Federal	2.002	Imposto s/ serviços médicos	7	Serviços médicos (*)	102,63	15/05/2023	51502
30/04/2023	2392	02.444.258/0001-02	Secretaria da Receita Federal	2.002	Imposto s/ serviços médicos	7	Serviços médicos (*)	39,73	15/05/2023	51501
30/04/2023	2392	02.444.258/0001-02	Secretaria da Receita Federal	2.002	Imposto s/ serviços médicos	7	Serviços médicos (*)	123,15	15/05/2023	51502
30/04/2023	4135	02.444.258/0001-02	Secretaria da Receita Federal	2.002	Imposto s/ serviços médicos	7	Serviços médicos (*)	258,22	15/05/2023	51501
30/04/2023	4135	02.444.258/0001-02	Secretaria da Receita Federal	2.002	Imposto s/ serviços médicos	7	Serviços médicos (*)	800,48	15/05/2023	51502
30/04/2023	6078	02.444.258/0001-02	Secretaria da Receita Federal	2.002	Imposto s/ serviços médicos	7	Serviços médicos (*)	132,42	15/05/2023	51501
30/04/2023	6078	02.444.258/0001-02	Secretaria da Receita Federal	2.002	Imposto s/ serviços médicos	7	Serviços médicos (*)	410,50	15/05/2023	51502
12/05/2023	6153	10.748.808/0001-16	Baptista n Mattos Servicos Medicos Ltda	2.001	Preceptoría	7	Serviços médicos (*)	8.737,43	29/05/2023	33144
12/05/2023	1190	14.176.174/0001-14	Basaqli & Maranhao Ltda Me	2.001	Preceptoría	7	Serviços médicos (*)	2.621,23	29/05/2023	33145
12/05/2023	125	32.236.847/0001-66	Bruno Macedo Eireli	2.001	Preceptoría	7	Serviços médicos (*)	1.396,50	29/05/2023	33145
12/05/2023	1549	08.766.253/0001-82	CAD - Clinica de Anestesiologia e Dor Ltda	2.001	Preceptoría	7	Serviços médicos (*)	3.058,09	29/05/2023	33145
12/05/2023	337	31.485.522/0001-54	Clinica de Pediatria Koch e Bittar Ltda	2.001	Preceptoría	7	Serviços médicos (*)	2.184,36	29/05/2023	33145
12/05/2023	2258	10.384.259/0001-37	Clinica e Cirurgia Francaza Ltda	2.001	Preceptoría	7	Serviços médicos (*)	2.184,35	29/05/2023	33145
12/05/2023	20	49.287.045/0001-88	Clinica Eduardo Maniglia Puccinelli Ltda	2.001	Preceptoría	7	Serviços médicos (*)	5.242,46	29/05/2023	33145
12/05/2023	157	41.474.224/0001-12	Clinica Medica Integrada Nunes e Oliveira Ltda	2.001	Preceptoría	7	Serviços médicos (*)	1.747,49	29/05/2023	33145
12/05/2023	735	11.361.938/0001-64	Clinica Medica Leli Ltda	2.001	Preceptoría	7	Serviços médicos (*)	1.310,60	29/05/2023	33145
12/05/2023	97	24.200.447/0001-72	Clinica Medica Moraes e Ferreira	2.001	Preceptoría	7	Serviços médicos (*)	2.621,23	29/05/2023	33145
12/05/2023	202	24.393.650/0002-35	Clinica Medica Ochsendorf Ltda	2.001	Preceptoría	7	Serviços médicos (*)	3.058,10	29/05/2023	33145
12/05/2023	183	29.457.111/0001-03	Dal Monte Freitas Servicos Medicos Ltda	2.001	Preceptoría	7	Serviços médicos (*)	11.172,00	29/05/2023	33145
12/05/2023	2409	02.783.014/0001-54	Engler & Goulart Ltda	2.001	Preceptoría	7	Serviços médicos (*)	2.621,23	29/05/2023	33145
12/05/2023	146	29.582.767/0001-58	Gabriel Domingues Pimenta & Cia Ltda	2.001	Preceptoría	7	Serviços médicos (*)	2.327,50	29/05/2023	33145
12/05/2023	449	32.489.265/0001-91	Harmonize Servicos Medicos Ltda	2.001	Preceptoría	7	Serviços médicos (*)	2.327,50	29/05/2023	33145
12/05/2023	4170	08.862.474/0001-54	Instituto Francano de Especialidades Medicas Ltda	2.001	Preceptoría	7	Serviços médicos (*)	17.038,00	29/05/2023	33145
12/05/2023	166	32.971.848/0001-65	L N C Servicos Medicos Ltda	2.001	Preceptoría	7	Serviços médicos (*)	11.795,52	29/05/2023	33145
12/05/2023	62	45.206.669/0001-72	Malafaya Rosa Servicos Medicos Ltda	2.001	Preceptoría	7	Serviços médicos (*)	3.724,00	29/05/2023	33145
12/05/2023	666	24.237.353/0001-78	Monteiro e Barbosa Servicos Medicos Ltda	2.001	Preceptoría	7	Serviços médicos (*)	1.747,49	29/05/2023	33145
12/05/2023	212	31.678.185/0001-36	Muller & Rosso Ltda	2.001	Preceptoría	7	Serviços médicos (*)	1.396,50	29/05/2023	33145
12/05/2023	623	22.139.049/0001-62	Plaine Sante Clinica Medica de Dialise Eireli	2.001	Preceptoría	7	Serviços médicos (*)	1.747,49	29/05/2023	33145
12/05/2023	4	49.071.456/0001-98	Priscilla Martins Servicos Medicos Ltda	2.001	Preceptoría	7	Serviços médicos (*)	931,00	29/05/2023	33145
12/05/2023	11086	07.031.266/0001-40	PS - Cooperativa de Trabalho dos Profissionais de Saude	2.001	Preceptoría	7	Serviços médicos (*)	10.241,00	29/05/2023	33145
12/05/2023	449	24.371.850/0001-64	R. Garcia Servicos Medicos Ltda	2.001	Preceptoría	7	Serviços médicos (*)	3.276,54	29/05/2023	33144
12/05/2023	317	26.897.989/0001-27	Roberta Denise Alkmin Lopes da Lima	2.001	Preceptoría	7	Serviços médicos (*)	1.862,00	29/05/2023	33145
12/05/2023	84	39.437.281/0001-80	Saltori Servicos Medicos Ltda	2.001	Preceptoría	7	Serviços médicos (*)	2.184,36	29/05/2023	33145
12/05/2023	375	24.682.447/0001-56	Santa Barbara Especialidades Medicas - Eireli	2.001	Preceptoría	7	Serviços médicos (*)	6.553,07	29/05/2023	33145
12/05/2023	702	21.528.301/0001-82	Vila Real Servicos Medicos Ltda	2.001	Preceptoría	7	Serviços médicos (*)	1.862,00	29/05/2023	33145
15/05/2023	514	04.556.137/0001-88	Abrahaio e Macedo Servicos Medicos Ltda	2.001	Preceptoría	7	Serviços médicos (*)	1.396,50	29/05/2023	33145
15/05/2023	2030	04.424.322/0001-19	Clinica Caparelli e Cardoso Ltda	2.001	Preceptoría	7	Serviços médicos (*)	3.494,97	29/05/2023	33145
15/05/2023	941	02.234.757/0001-75	Clinica Santo Agostinho Ltda	2.001	Preceptoría	7	Serviços médicos (*)	2.621,23	29/05/2023	33145
15/05/2023	514	66.995.531/0001-70	E.T.P. Abreu Clinica Medica Ltda	2.001	Preceptoría	7	Serviços médicos (*)	1.747,49	29/05/2023	33145
15/05/2023	86	42.567.076/0001-01	Ferreira Coelho Servicos Medicos Ltda	2.001	Preceptoría	7	Serviços médicos (*)	12.427,62	29/05/2023	33144
15/05/2023	298	22.619.077/0001-87	Gastroclinica Santa Maria Ltda	2.001	Preceptoría	7	Serviços médicos (*)	3.058,10	29/05/2023	33145
15/05/2023	68	42.685.597/0001-03	MBF Servicos Medicos Ltda	2.001	Preceptoría	7	Serviços médicos (*)	1.862,00	29/05/2023	33145
15/05/2023	744	21.762.492/0001-22	Raiz & Kazan Servicos Medicos Ltda	2.001	Preceptoría	7	Serviços médicos (*)	3.276,54	29/05/2023	33144
16/05/2023	1046	17.560.553/0001-17	MRG Servicos Medicos Ltda	2.001	Preceptoría	7	Serviços médicos (*)	2.184,36	29/05/2023	33145
16/05/2023	332	29.402.961/0001-04	Naufal, Ribeiro & Takaoka Clinica Medica Ltda	2.001	Preceptoría	7	Serviços médicos (*)	4.368,71	29/05/2023	33144
16/05/2023	20	12.227.792/0001-10	R. G. Carrujo Clinica Ltda	2.001	Preceptoría	7	Serviços médicos (*)	2.621,23	29/05/2023	33144
16/05/2023	299	22.037.689/0001-70	Victor Hugo Serafini Volpato Clinica Medica Ltda	2.001	Preceptoría	7	Serviços médicos (*)	2.621,23	29/05/2023	33145
16/05/2023	498	27.657.630/0001-90	Pimenta Servicos Medicos Ltda	2.001	Preceptoría	7	Serviços médicos (*)	2.327,50	29/05/2023	33145
16/05/2023	596	22.428.043/0001-05	Tristao - Servicos Medicos SS I Ltda	2.001	Preceptoría	7	Serviços médicos (*)	4.368,72	29/05/2023	33145
31/05/2023	20	02.444.258/0001-02	Secretaria da Receita Federal	2.002	Imposto s/ serviços médicos	7	Serviços médicos (*)	41,90	29/05/2023	52901
31/05/2023	26	02.444.258/0001-02	Secretaria da Receita Federal	2.002	Imposto s/ serviços médicos	7	Serviços médicos (*)	83,79	29/05/2023	52901
31/05/2023	20	02.444.258/0001-02	Secretaria da Receita Federal	2.002	Imposto s/ serviços médicos	7	Serviços médicos (*)	129,87	29/05/2023	52902
31/05/2023	20	02.444.258/0001-02	Secretaria da Receita Federal	2.002	Imposto s/ serviços médicos	7	Serviços médicos (*)	259,75	29/05/2023	52902
31/05/2023	86	02.444.258/0001-02	Secretaria da Receita Federal	2.002	Imposto s/ serviços médicos	7	Serviços médicos (*)	198,63	29/05/2023	52901
31/05/2023	86	02.444.258/0001-02	Secretaria da Receita Federal	2.002	Imposto s/ serviços médicos	7	Serviços médicos (*)	615,75	29/05/2023	52902
31/05/2023	94	02.444.258/0001-02	Secretaria da Receita Federal	2.002	Imposto s/ serviços médicos	7	Serviços médicos (*)	34,91	29/05/2023	52901
31/05/2023	97	02.444.258/0001-02	Secretaria da Receita Federal	2.002	Imposto s/ serviços médicos	7	Serviços médicos (*)	108,23	29/05/2023	52902
31/05/2023	94	02.444.258/0001-02	Secretaria da Receita Federal	2.002	Imposto s/ serviços médicos	7	Serviços médicos (*)	41,90	29/05/2023	52901
31/05/2023	97	02.444.258/0001-02	Secretaria da Receita Federal	2.002	Imposto s/ serviços médicos	7	Serviços médicos (*)	129,87	29/05/2023	52902
31/05/2023	106	02.444.258/0001-02	Secretaria da Receita Federal	2.002	Imposto s/ serviços médicos	7	Serviços médicos (*)	198,53	29/05/2023	52901
31/05/2023	176	02.444.258/0001-02	Secretaria da Receita Federal	2.002	Imposto s/ serviços médicos	7	Serviços médicos (*)	584,45	29/05/2023	52902
31/05/2023	157	02.444.258/0001-02	Secretaria da Receita Federal	2.002	Imposto s/ serviços médicos	7	Serviços médicos (*)	27,93	29/05/2023	52901
31/05/2023	157	02.444.258/0001-02	Secretaria da Receita Federal	2.002	Imposto s/ serviços médicos	7	Serviços médicos (*)	86,58	29/05/2023	52902
31/05/2023	202	02.444.258/0001-02	Secretaria da Receita Federal	2.002	Imposto s/ serviços médicos	7	Serviços médicos (*)	48,88	29/05/2023	52901
31/05/2023	202	02.444.258/0001-02	Secretaria da Receita Federal	2.002	Imposto s/ serviços médicos	7	Serviços médicos (*)	151,52	29/05/2023	52902
31/05/2023	298	02.444.258/0001-02	Secretaria da Receita Federal	2.002	Imposto s/ serviços médicos	7	Serviços médicos (*)	48,88	29/05/2023	52901
31/05/2023	298	02.444.258/0001-02	Secretaria da Receita Federal	2.002	Imposto s/ serviços médicos	7	Serviços médicos (*)	151,52	29/05/2023	52902
31/05/2023	299	02.444.258/0001-02	Secretaria da Receita Federal	2.002	Imposto s/ serviços médicos	7	Serviços médicos (*)	41,10	29/05/2023	52901

2

2

DATA DOCUMENTO	ESPECIFICAÇÃO DO DOCUMENTO (NOTA FISCAL, ILICITE, DUJA)	CNPJ/CPF	CREADOR	CDR	DESCRIÇÃO CONFORME PLANO DE TRABALHO	QUANTIDADE	NATUREZA DA DESPESA RESUMIDAMENTE	VALOR	DATA PAGAMENTO	1º COMPROVANTE DE PAGAMENTO (Planat, Banc etc)
31/05/2023	299	02.444.258/0001-02	Secretaria da Receita Federal	2.002	Imposto s/ serviços médicos	7	Serviços médicos (*)	129,87	29/05/2023	52002
31/05/2023	332	02.444.258/0001-02	Secretaria da Receita Federal	2.002	Imposto s/ serviços médicos	7	Serviços médicos (*)	69,83	29/05/2023	52901
31/05/2023	332	02.444.258/0001-02	Secretaria da Receita Federal	2.002	Imposto s/ serviços médicos	7	Serviços médicos (*)	216,46	29/05/2023	52902
31/05/2023	375	02.444.258/0001-02	Secretaria da Receita Federal	2.002	Imposto s/ serviços médicos	7	Serviços médicos (*)	104,74	29/05/2023	52901
31/05/2023	375	02.444.258/0001-02	Secretaria da Receita Federal	2.002	Imposto s/ serviços médicos	7	Serviços médicos (*)	324,69	29/05/2023	52902
31/05/2023	387	02.444.258/0001-02	Secretaria da Receita Federal	2.002	Imposto s/ serviços médicos	7	Serviços médicos (*)	34,91	29/05/2023	52901
31/05/2023	387	02.444.258/0001-02	Secretaria da Receita Federal	2.002	Imposto s/ serviços médicos	7	Serviços médicos (*)	108,23	29/05/2023	52002
31/05/2023	449	02.444.258/0001-02	Secretaria da Receita Federal	2.002	Imposto s/ serviços médicos	7	Serviços médicos (*)	52,37	29/05/2023	52901
31/05/2023	449	02.444.258/0001-02	Secretaria da Receita Federal	2.002	Imposto s/ serviços médicos	7	Serviços médicos (*)	162,34	29/05/2023	52902
31/05/2023	514	02.444.258/0001-02	Secretaria da Receita Federal	2.002	Imposto s/ serviços médicos	7	Serviços médicos (*)	27,93	29/05/2023	52901
31/05/2023	514	02.444.258/0001-02	Secretaria da Receita Federal	2.002	Imposto s/ serviços médicos	7	Serviços médicos (*)	86,56	29/05/2023	52002
31/05/2023	596	02.444.258/0001-02	Secretaria da Receita Federal	2.002	Imposto s/ serviços médicos	7	Serviços médicos (*)	69,82	29/05/2023	52901
31/05/2023	596	02.444.258/0001-02	Secretaria da Receita Federal	2.002	Imposto s/ serviços médicos	7	Serviços médicos (*)	216,46	29/05/2023	52002
31/05/2023	623	02.444.258/0001-02	Secretaria da Receita Federal	2.002	Imposto s/ serviços médicos	7	Serviços médicos (*)	27,93	29/05/2023	52901
31/05/2023	623	02.444.258/0001-02	Secretaria da Receita Federal	2.002	Imposto s/ serviços médicos	7	Serviços médicos (*)	86,58	29/05/2023	52002
31/05/2023	666	02.444.258/0001-02	Secretaria da Receita Federal	2.002	Imposto s/ serviços médicos	7	Serviços médicos (*)	27,93	29/05/2023	52901
31/05/2023	666	02.444.258/0001-02	Secretaria da Receita Federal	2.002	Imposto s/ serviços médicos	7	Serviços médicos (*)	86,58	29/05/2023	52002
31/05/2023	735	02.444.258/0001-02	Secretaria da Receita Federal	2.002	Imposto s/ serviços médicos	7	Serviços médicos (*)	20,95	29/05/2023	52901
31/05/2023	735	02.444.258/0001-02	Secretaria da Receita Federal	2.002	Imposto s/ serviços médicos	7	Serviços médicos (*)	64,95	29/05/2023	52902
31/05/2023	744	02.444.258/0001-02	Secretaria da Receita Federal	2.002	Imposto s/ serviços médicos	7	Serviços médicos (*)	52,37	29/05/2023	52901
31/05/2023	744	02.444.258/0001-02	Secretaria da Receita Federal	2.002	Imposto s/ serviços médicos	7	Serviços médicos (*)	162,34	29/05/2023	52002
31/05/2023	941	02.444.258/0001-02	Secretaria da Receita Federal	2.002	Imposto s/ serviços médicos	7	Serviços médicos (*)	41,90	29/05/2023	52901
31/05/2023	941	02.444.258/0001-02	Secretaria da Receita Federal	2.002	Imposto s/ serviços médicos	7	Serviços médicos (*)	129,87	29/05/2023	52902
31/05/2023	1046	02.444.258/0001-02	Secretaria da Receita Federal	2.002	Imposto s/ serviços médicos	7	Serviços médicos (*)	34,91	29/05/2023	52901
31/05/2023	1046	02.444.258/0001-02	Secretaria da Receita Federal	2.002	Imposto s/ serviços médicos	7	Serviços médicos (*)	108,23	29/05/2023	52002
31/05/2023	1190	02.444.258/0001-02	Secretaria da Receita Federal	2.002	Imposto s/ serviços médicos	7	Serviços médicos (*)	41,90	29/05/2023	52901
31/05/2023	1190	02.444.258/0001-02	Secretaria da Receita Federal	2.002	Imposto s/ serviços médicos	7	Serviços médicos (*)	129,87	29/05/2023	52002
31/05/2023	1349	02.444.258/0001-02	Secretaria da Receita Federal	2.002	Imposto s/ serviços médicos	7	Serviços médicos (*)	48,88	29/05/2023	52001
31/05/2023	1349	02.444.258/0001-02	Secretaria da Receita Federal	2.002	Imposto s/ serviços médicos	7	Serviços médicos (*)	151,53	29/05/2023	52002
31/05/2023	2080	02.444.258/0001-02	Secretaria da Receita Federal	2.002	Imposto s/ serviços médicos	7	Serviços médicos (*)	55,86	29/05/2023	52901
31/05/2023	2080	02.444.258/0001-02	Secretaria da Receita Federal	2.002	Imposto s/ serviços médicos	7	Serviços médicos (*)	173,17	29/05/2023	52002
31/05/2023	2238	02.444.258/0001-02	Secretaria da Receita Federal	2.002	Imposto s/ serviços médicos	7	Serviços médicos (*)	34,91	29/05/2023	52001
31/05/2023	2238	02.444.258/0001-02	Secretaria da Receita Federal	2.002	Imposto s/ serviços médicos	7	Serviços médicos (*)	108,24	29/05/2023	52002
31/05/2023	2409	02.444.258/0001-02	Secretaria da Receita Federal	2.002	Imposto s/ serviços médicos	7	Serviços médicos (*)	41,90	29/05/2023	52901
31/05/2023	2409	02.444.258/0001-02	Secretaria da Receita Federal	2.002	Imposto s/ serviços médicos	7	Serviços médicos (*)	129,87	29/05/2023	52002
31/05/2023	4170	02.444.258/0001-02	Secretaria da Receita Federal	2.002	Imposto s/ serviços médicos	7	Serviços médicos (*)	272,32	29/05/2023	52901
31/05/2023	4170	02.444.258/0001-02	Secretaria da Receita Federal	2.002	Imposto s/ serviços médicos	7	Serviços médicos (*)	844,18	29/05/2023	52902
31/05/2023	6153	02.444.258/0001-02	Secretaria da Receita Federal	2.002	Imposto s/ serviços médicos	7	Serviços médicos (*)	139,65	29/05/2023	52901
31/05/2023	6153	02.444.258/0001-02	Secretaria da Receita Federal	2.002	Imposto s/ serviços médicos	7	Serviços médicos (*)	432,92	29/05/2023	52902
31/05/2023	Folha de Pagamento	261.512.578-80	ADRIANA LUCIA ALMEIDA	1.001	Folha de Pagamento	1	Recursos humanos (5)	5.031,86	06/06/2023	60601
31/05/2023	Folha de Pagamento	383.978.488-35	ALINE DIAS QUINTANILHA	1.001	Folha de Pagamento	1	Recursos humanos (5)	3.117,13	06/06/2023	60601
31/05/2023	Folha de Pagamento	367.367.778-42	ALISSON LOPES MARTINS	1.001	Folha de Pagamento	1	Recursos humanos (5)	2.066,22	06/06/2023	60601
31/05/2023	Folha de Pagamento	281.400.318-60	ANDREIA CRISTINA DA SILVA	1.001	Folha de Pagamento	1	Recursos humanos (5)	2.163,83	06/06/2023	60601
31/05/2023	Folha de Pagamento	443.448.888-05	BIANCA JULIA ALVES DA SILVA	1.001	Folha de Pagamento	1	Recursos humanos (5)	1.711,84	06/06/2023	60601
31/05/2023	Folha de Pagamento	477.062.008-09	BRUNA COSTA TORRES MENDES	1.001	Folha de Pagamento	1	Recursos humanos (5)	1.722,72	06/06/2023	60601
31/05/2023	Folha de Pagamento	429.623.018-27	BRUNA CRISTINA DA SILVA TEIXEIRA	1.001	Folha de Pagamento	1	Recursos humanos (5)	1.750,62	06/06/2023	60601
31/05/2023	Folha de Pagamento	398.179.458-39	BRUNA JUSSCELINE DA SILVA	1.001	Folha de Pagamento	1	Recursos humanos (5)	1.830,07	06/06/2023	60601
31/05/2023	Folha de Pagamento	476.621.688-16	CAMILA CRISTINA DE OLIVEIRA SILVA	1.001	Folha de Pagamento	1	Recursos humanos (5)	2.090,28	06/06/2023	60601
31/05/2023	Folha de Pagamento	407.156.708-24	CAMILA POLIDORIO APELO	1.001	Folha de Pagamento	1	Recursos humanos (5)	1.979,37	06/06/2023	60601
31/05/2023	Folha de Pagamento	322.620.388-64	CAMILA PRATA VERZOLA CAPEL	1.001	Folha de Pagamento	1	Recursos humanos (5)	4.273,90	06/06/2023	60601
31/05/2023	Folha de Pagamento	346.268.578-33	CARLA MITKO FURUGEM NASSIF	1.001	Folha de Pagamento	1	Recursos humanos (5)	3.005,39	06/06/2023	60601
31/05/2023	Folha de Pagamento	385.977.928-98	CAROLINA HADDAD CUNHA	1.001	Folha de Pagamento	1	Recursos humanos (5)	49,66	06/06/2023	60601
31/05/2023	Folha de Pagamento	347.330.748-32	CASSIANO CESAR DA SILVA ALFREDO	1.001	Folha de Pagamento	1	Recursos humanos (5)	1.515,89	06/06/2023	60601
31/05/2023	Folha de Pagamento	073.780.958-19	CLARICE DONIZETE DA SILVA	1.001	Folha de Pagamento	1	Recursos humanos (5)	964,82	06/06/2023	60601
31/05/2023	Folha de Pagamento	138.594.498-69	CLAUDIA FATIMA MARCELINO	1.001	Folha de Pagamento	1	Recursos humanos (5)	1.802,47	06/06/2023	60601
31/05/2023	Folha de Pagamento	141.519.928-04	CLAUDINEI APARECIDO DE SOUZA SILVA	1.001	Folha de Pagamento	1	Recursos humanos (5)	1.654,73	06/06/2023	60601
31/05/2023	Folha de Pagamento	417.944.498-41	DANIELA CRISTINA DA SILVA	1.001	Folha de Pagamento	1	Recursos humanos (5)	1.672,79	06/06/2023	60601
31/05/2023	Folha de Pagamento	054.178.453-61	DANILO GOMES DE SOUSA	1.001	Folha de Pagamento	1	Recursos humanos (5)	3.234,57	06/06/2023	60601
31/05/2023	Folha de Pagamento	376.541.168-02	DAYANE RIBEIRO FERREIRA	1.001	Folha de Pagamento	1	Recursos humanos (5)	1.738,47	06/06/2023	60601
31/05/2023	Folha de Pagamento	071.781.928-01	DIOCESIO DIAS DE SOUZA FILHO	1.001	Folha de Pagamento	1	Recursos humanos (5)	1.481,36	06/06/2023	60601
31/05/2023	Folha de Pagamento	201.483.738-44	DORA APARECIDA DA SILVA REJANE PAIXAO	1.001	Folha de Pagamento	1	Recursos humanos (5)	1.722,33	06/06/2023	60601
31/05/2023	Folha de Pagamento	367.729.128-37	DOUGLAS RIBEIRO SILVA	1.001	Folha de Pagamento	1	Recursos humanos (5)	1.681,57	06/06/2023	60601
31/05/2023	Folha de Pagamento	097.431.858-28	EDSON MARQUES GONCALVES	1.001	Folha de Pagamento	1	Recursos humanos (5)	1.859,16	06/06/2023	60601
31/05/2023	Folha de Pagamento	196.314.618-23	ELISABETE DONIZETE SIMOES SANTOS FIGUEIR	1.001	Folha de Pagamento	1	Recursos humanos (5)	1.877,64	06/06/2023	60601
31/05/2023	Folha de Pagamento	029.974.836-72	FLAVIA APARECIDA GONZAGA	1.001	Folha de Pagamento	1	Recursos humanos (5)	118,38	06/06/2023	60601
31/05/2023	Folha de Pagamento	431.670.588-11	GABRIELE DA SILVA BARCELOS DAMASCENO	1.001	Folha de Pagamento	1	Recursos humanos (5)	1.706,50	06/06/2023	60601
31/05/2023	Folha de Pagamento	120.758.446-07	GRACIELI DA SILVA SAMPAIO	1.001	Folha de Pagamento	1	Recursos humanos (5)	1.367,09	06/06/2023	60601
31/05/2023	Folha de Pagamento	392.188.468-33	HELOISA MARQUES EGIDIO DA SILVA	1.001	Folha de Pagamento	1	Recursos humanos (5)	4.208,03	06/06/2023	60601
31/05/2023	Folha de Pagamento	451.818.788-58	HYTALO PAULO CARDOSO DOS SANTOS	1.001	Folha de Pagamento	1	Recursos humanos (5)	1.652,34	06/06/2023	60601
31/05/2023	Folha de Pagamento	116.368.668-06	IVONE DOS REIS SILVA	1.001	Folha de Pagamento	1	Recursos humanos (5)	1.444,73	06/06/2023	60601
31/05/2023	Folha de Pagamento	216.150.908-24	JEAN PAULO DE ANDRADE	1.001	Folha de Pagamento	1	Recursos humanos (5)	3.988,63	06/06/2023	60601
31/05/2023	Folha de Pagamento	020.500.528-47	JEINER APARECIDA GALVAO	1.001	Folha de Pagamento	1	Recursos humanos (5)	2.169,71	06/06/2023	60601
31/05/2023	Folha de Pagamento	330.134.668-26	JOSANE ALVES DAVID	1.001	Folha de Pagamento	1	Recursos humanos (5)	3.423,76	06/06/2023	60601

Item	Description	Quantity	Unit	Price	Total
1
2
3
4
5
6
7
8
9
10
11
12
13
14
15
16
17
18
19
20
21
22
23
24
25
26
27
28
29
30
31
32
33
34
35
36
37
38
39
40
41
42
43
44
45
46
47
48
49
50
51
52
53
54
55
56
57
58
59
60
61
62
63
64
65
66
67
68
69
70
71
72
73
74
75
76
77
78
79
80
81
82
83
84
85
86
87
88
89
90
91
92
93
94
95
96
97
98
99
100

DATA DOCUMENTO	ESPECIFICAÇÃO DO OCORRIMENTO (NOTA FISCAL, INSCRIÇÃO, QUANTIDADE)	CNPJ/CPF	CREADOR	COO	DESPESA COMPROVANTE PLANO DE CONTAS (CÓDIGO)	COO	NATURA DA DESPESA RESUMIDAMENTE	VALOR	DATA PAGAMENTO	Nº COMPROVANTE DE PAGAMENTO (FOLHA, BANCARINHA)
31/05/2023	Folha de Pagamento	757.639.076-04	JOSE EDSON DOS SANTOS	1.001	Folha de Pagamento	1	Recursos humanos (5)	1.381,81	06/06/2023	60601
31/05/2023	Folha de Pagamento	375.841.438-57	JUSCILEIA SOARES DOS SANTOS	1.001	Folha de Pagamento	1	Recursos humanos (5)	1.580,22	06/06/2023	60601
31/05/2023	Folha de Pagamento	364.393.138-78	KARINA ELISA DA SILVA OLIVEIRA MASSANEIR	1.001	Folha de Pagamento	1	Recursos humanos (5)	2.100,21	06/06/2023	60601
31/05/2023	Folha de Pagamento	393.519.278-90	KELLY ALTINA SANTOS	1.001	Folha de Pagamento	1	Recursos humanos (5)	111,82	06/06/2023	60601
31/05/2023	Folha de Pagamento	429.845.148-82	KEVIN ADLER FREITAS	1.001	Folha de Pagamento	1	Recursos humanos (5)	2.124,80	06/06/2023	60601
31/05/2023	Folha de Pagamento	369.745.538-97	LARA MOIZES DIAS	1.001	Folha de Pagamento	1	Recursos humanos (5)	3.352,73	06/06/2023	60601
31/05/2023	Folha de Pagamento	437.897.488-62	LARISSA DO SANTOS MUNIZ DA COSTA	1.001	Folha de Pagamento	1	Recursos humanos (5)	1.956,45	06/06/2023	60601
31/05/2023	Folha de Pagamento	369.778.588-50	LICYAN KELLEN LOPES CARVALHO	1.001	Folha de Pagamento	1	Recursos humanos (5)	3.233,19	06/06/2023	60601
31/05/2023	Folha de Pagamento	472.862.498-60	LIDIA APARECIDA SOARES SILVA	1.001	Folha de Pagamento	1	Recursos humanos (5)	1.766,78	06/06/2023	60601
31/05/2023	Folha de Pagamento	371.472.378-11	LIDIA MARA DA SILVA	1.001	Folha de Pagamento	1	Recursos humanos (5)	946,55	06/06/2023	60601
31/05/2023	Folha de Pagamento	051.359.516-36	LILIAN CORREA MENEZES REIS	1.001	Folha de Pagamento	1	Recursos humanos (5)	5.314,73	06/06/2023	60601
31/05/2023	Folha de Pagamento	415.339.948-54	LINDSAY CRISTINE DA SILVA	1.001	Folha de Pagamento	1	Recursos humanos (5)	2.170,79	06/06/2023	60601
31/05/2023	Folha de Pagamento	419.487.308-58	LUAN FILIPE BARBOSA DINIS	1.001	Folha de Pagamento	1	Recursos humanos (5)	1.750,62	06/06/2023	60601
31/05/2023	Folha de Pagamento	106.451.928-46	LUCIANA APARECIDA DA SILVA	1.001	Folha de Pagamento	1	Recursos humanos (5)	1.582,49	06/06/2023	60601
31/05/2023	Folha de Pagamento	297.300.068-81	LUCILIA ALVES BASTOS FERREIRA	1.001	Folha de Pagamento	1	Recursos humanos (5)	1.510,99	06/06/2023	60601
31/05/2023	Folha de Pagamento	077.884.628-88	MARIA DA GRACA JUSTINO SILVA	1.001	Folha de Pagamento	1	Recursos humanos (5)	1.745,10	06/06/2023	60601
31/05/2023	Folha de Pagamento	418.346.268-11	MARIA EDUARDA BARRERA NEIVA	1.001	Folha de Pagamento	1	Recursos humanos (5)	2.082,03	06/06/2023	60601
31/05/2023	Folha de Pagamento	671.609.376-20	MARIA LUCIA SILVA	1.001	Folha de Pagamento	1	Recursos humanos (5)	1.525,77	06/06/2023	60601
31/05/2023	Folha de Pagamento	008.958.348-74	MARIA LUISA GONCALVES	1.001	Folha de Pagamento	1	Recursos humanos (5)	1.822,67	06/06/2023	60601
31/05/2023	Folha de Pagamento	441.633.538-52	MARIA PAULA FREIRE SOUSA	1.001	Folha de Pagamento	1	Recursos humanos (5)	3.907,09	06/06/2023	60601
31/05/2023	Folha de Pagamento	410.243.678-27	MARISLAINE SANTOS DA SILVA CIPRIANO	1.001	Folha de Pagamento	1	Recursos humanos (5)	1.759,62	06/06/2023	60601
31/05/2023	Folha de Pagamento	299.810.368-54	MIRIAN NASCIMENTO DE SOUZA	1.001	Folha de Pagamento	1	Recursos humanos (5)	1.694,26	06/06/2023	60601
31/05/2023	Folha de Pagamento	451.656.088-11	MONICA PEREIRA SILVA	1.001	Folha de Pagamento	1	Recursos humanos (5)	1.513,83	06/06/2023	60601
31/05/2023	Folha de Pagamento	355.753.818-46	NAJARA APARECIDA DA SILVA SOUSA	1.001	Folha de Pagamento	1	Recursos humanos (5)	2.850,34	06/06/2023	60601
31/05/2023	Folha de Pagamento	338.332.828-78	NATALIA DE FREITAS BUGHI	1.001	Folha de Pagamento	1	Recursos humanos (5)	2.118,66	06/06/2023	60601
31/05/2023	Folha de Pagamento	304.521.798-99	PATRICIA GOMES BLANCO MARQUES	1.001	Folha de Pagamento	1	Recursos humanos (5)	1.543,65	06/06/2023	60601
31/05/2023	Folha de Pagamento	085.534.276-50	PEDRO FERNANDO GOULART	1.001	Folha de Pagamento	1	Recursos humanos (5)	83,85	06/06/2023	60601
31/05/2023	Folha de Pagamento	442.416.328-82	RAFAELA PAULA ALVES DE SOUZA DEGASPERI	1.001	Folha de Pagamento	1	Recursos humanos (5)	1.678,72	06/06/2023	60601
31/05/2023	Folha de Pagamento	106.701.408-05	RAQUEL GOULART CLEMENTINO	1.001	Folha de Pagamento	1	Recursos humanos (5)	5.451,80	06/06/2023	60601
31/05/2023	Folha de Pagamento	178.737.168-99	REGINA APARECIDA DO NASCIMENTO SOUZA	1.001	Folha de Pagamento	1	Recursos humanos (5)	1.805,00	06/06/2023	60601
31/05/2023	Folha de Pagamento	062.113.866-56	ROBERTA APARECIDA DE MORAIS TAVARES	1.001	Folha de Pagamento	1	Recursos humanos (5)	1.202,23	06/06/2023	60601
31/05/2023	Folha de Pagamento	292.671.578-98	ROSANA APARECIDA PIMENTA	1.001	Folha de Pagamento	1	Recursos humanos (5)	3.822,59	06/06/2023	60601
31/05/2023	Folha de Pagamento	186.445.148-30	ROSANGELA APARECIDA DA SILVA SIQUEIRA	1.001	Folha de Pagamento	1	Recursos humanos (5)	1.513,50	06/06/2023	60601
31/05/2023	Folha de Pagamento	269.549.518-89	SILVELANE DOS SANTOS MARTINS BATISTA	1.001	Folha de Pagamento	1	Recursos humanos (5)	3.953,22	06/06/2023	60601
31/05/2023	Folha de Pagamento	949.917.236-04	SONIA MARIA ANTONIO MONTEIRO	1.001	Folha de Pagamento	1	Recursos humanos (5)	5.916,88	06/06/2023	60601
31/05/2023	Folha de Pagamento	336.139.508-98	SUZANA APARECIDA MARTINS FERREIRA	1.001	Folha de Pagamento	1	Recursos humanos (5)	819,89	06/06/2023	60601
31/05/2023	Folha de Pagamento	333.073.438-82	TAISE TEODORO DA SILVA	1.001	Folha de Pagamento	1	Recursos humanos (5)	3.486,62	06/06/2023	60601
31/05/2023	Folha de Pagamento	447.300.338-84	THAYNA FERNANDA ALVES	1.001	Folha de Pagamento	1	Recursos humanos (5)	674,96	06/06/2023	60601
31/05/2023	Folha de Pagamento	309.089.638-56	VANESSA CRISTINA MARTINS DE ANDRADE	1.001	Folha de Pagamento	1	Recursos humanos (5)	2.045,12	06/06/2023	60601
31/05/2023	Folha de Pagamento	034.488.598-80	VANILDA VILLELA FALEIROS	1.001	Folha de Pagamento	1	Recursos humanos (5)	5.022,58	06/06/2023	60601
31/05/2023	Folha de Pagamento	400.011.368-28	WINNIE DA SILVA	1.001	Folha de Pagamento	1	Recursos humanos (5)	1.723,80	06/06/2023	60601
14/06/2023	519	04.556.137/0001-88	Abraham e Macedo Servicos Medicos Ltda	2.001	Preceptoría	7	Serviços médicos (*)	1.396,50	28/06/2023	29801
14/06/2023	1209	14.176.174/0001-14	Basagli e Maranhão Ltda Me	2.001	Preceptoría	7	Serviços médicos (*)	2.621,23	28/06/2023	29801
14/06/2023	131	32.236.847/0001-66	Bruno Macedo Eireli	2.001	Preceptoría	7	Serviços médicos (*)	1.396,50	28/06/2023	29801
14/06/2023	1356	08.766.253/0001-82	CAD - Clinica de Anestesiologia e Dor Ltda	2.001	Preceptoría	7	Serviços médicos (*)	3.058,10	28/06/2023	29801
14/06/2023	2098	04.424.322/0001-19	Clinica Caparelli e Cardoso Ltda	2.001	Preceptoría	7	Serviços médicos (*)	3.404,07	28/06/2023	29801
14/06/2023	309	31.485.522/0001-54	Clinica de Peloteria Koch e Bitar Ltda	2.001	Preceptoría	7	Serviços médicos (*)	2.194,36	28/06/2023	29801
14/06/2023	31	49.287.045/0001-68	Clinica Eduardo Maniglia Puccinelli Ltda	2.001	Preceptoría	7	Serviços médicos (*)	5.242,46	28/06/2023	29801
14/06/2023	164	41.474.224/0001-12	Clinica Medica Intograda Nunes e Oliveira Ltda	2.001	Preceptoría	7	Serviços médicos (*)	1.747,49	28/06/2023	29801
14/06/2023	745	11.361.936/0001-64	Clinica Medica Leli Ltda	2.001	Preceptoría	7	Serviços médicos (*)	1.310,80	28/06/2023	29801
14/06/2023	120	24.200.447/0001-72	Clinica Medica Moraes e Ferreira	2.001	Preceptoría	7	Serviços médicos (*)	2.621,23	28/06/2023	29801
14/06/2023	218	24.393.690/0002-35	Clinica Medica Ochsendorf Ltda	2.001	Preceptoría	7	Serviços médicos (*)	3.058,11	28/06/2023	29801
14/06/2023	949	02.234.757/0001-75	Clinica Santo Agostinho Ltda	2.001	Preceptoría	7	Serviços médicos (*)	2.621,23	28/06/2023	29801
14/06/2023	194	29.457.111/0001-03	Dal Monte Freitas Servicos Medicos Ltda	2.001	Preceptoría	7	Serviços médicos (*)	11.172,09	28/06/2023	29801
14/06/2023	517	66.995.531/0001-70	E.T.P Abreu Clinica Medica Ltda	2.001	Preceptoría	7	Serviços médicos (*)	1.747,49	28/06/2023	29801
14/06/2023	2427	02.783.014/0001-54	Engler & Goulart Ltda	2.001	Preceptoría	7	Serviços médicos (*)	2.621,23	28/06/2023	29801
14/06/2023	623	22.191.239/0001-29	Favaris & Dardengo Servicos Medicos Ltda	2.001	Preceptoría	7	Serviços médicos (*)	355,09	28/06/2023	29801
14/06/2023	147	29.582.787/0001-56	Gabriel Domingues Pimenta & Cia Ltda	2.001	Preceptoría	7	Serviços médicos (*)	2.327,50	28/06/2023	29801
14/06/2023	460	32.489.265/0001-91	Harmonize Servicos Medicos Ltda	2.001	Preceptoría	7	Serviços médicos (*)	2.327,50	28/06/2023	29801
14/06/2023	4218	08.302.474/0001-54	Instituto Francano de Especialidades Medicas Ltda	2.001	Preceptoría	7	Serviços médicos (*)	17.038,00	28/06/2023	29801
14/06/2023	70	45.706.669/0001-72	Malafaya Rosa Servicos Medicos Ltda	2.001	Preceptoría	7	Serviços médicos (*)	3.724,00	28/06/2023	29801
14/06/2023	1057	17.860.553/0001-17	MRG Servicos Medicos Ltda	2.001	Preceptoría	7	Serviços médicos (*)	2.184,36	28/06/2023	29801
14/06/2023	214	31.678.185/0001-36	Muller & Rosse Ltda	2.001	Preceptoría	7	Serviços médicos (*)	1.396,50	28/06/2023	29801
14/06/2023	454	24.371.850/0001-64	R. Garcia Servicos Medicos Ltda	2.001	Preceptoría	7	Serviços médicos (*)	3.278,54	28/06/2023	29801
14/06/2023	322	29.807.088/0001-27	Roberta Denise Alkmin Lopes de Lima	2.001	Preceptoría	7	Serviços médicos (*)	1.862,00	28/06/2023	29801
14/06/2023	99	39.437.281/0001-80	Sallori Servicos Medicos Ltda	2.001	Preceptoría	7	Serviços médicos (*)	2.184,36	28/06/2023	29801
14/06/2023	378	24.682.447/0001-56	Santa Barbara Especialidades Medicas - Eireli	2.001	Preceptoría	7	Serviços médicos (*)	6.553,07	28/06/2023	29801
14/06/2023	717	21.528.301/0001-62	Vila Real Servicos Medicos Ltda	2.001	Preceptoría	7	Serviços médicos (*)	1.862,00	28/06/2023	29801
15/06/2023	6236	10.748.806/0001-16	Baptista e Mattos Servicos Medicos Ltda	2.001	Preceptoría	7	Serviços médicos (*)	8.737,43	28/06/2023	29800
15/06/2023	2250	10.384.250/0001-37	Clinica e Cirurgia Francana Ltda	2.001	Preceptoría	7	Serviços médicos (*)	2.184,36	28/06/2023	29801
15/06/2023	304	22.819.077/0001-87	Gastroclinica Santa Maria Ltda	2.001	Preceptoría	7	Serviços médicos (*)	3.058,10	28/06/2023	29801
15/06/2023	108	32.971.846/0001-65	L.N.C Servicos Medicos Ltda	2.001	Preceptoría	7	Serviços médicos (*)	11.795,52	28/06/2023	29801
15/06/2023	78	42.885.597/0001-03	MFBT Servicos Medicos Ltda	2.001	Preceptoría	7	Serviços médicos (*)	1.862,00	28/06/2023	29801
15/06/2023	601	22.428.043/0001-05	Tristao - Servicos Medicos SS Ltda.	2.001	Preceptoría	7	Serviços médicos (*)	4.368,72	28/06/2023	29801
16/06/2023	63	42.567.678/0001-01	Ferreira Coelho Servicos Medicos Ltda	2.001	Preceptoría	7	Serviços médicos (*)	4.368,72	28/06/2023	29800
16/06/2023	349	29.402.961/0001-04	Naufal, Ribeiro & Takaoka Clinica Medica Ltda	2.001	Preceptoría	7	Serviços médicos (*)	4.368,71	28/06/2023	29800
16/06/2023	631	22.139.049/0001-62	Pleine Sante Clinica Medica de Dialise Eireli	2.001	Preceptoría	7	Serviços médicos (*)	1.747,49	28/06/2023	29801
16/06/2023	11461	07.031.266/0001-40	PS - Cooperativa de Trabalho dos Profissionais de Saude	2.001	Preceptoría	7	Serviços médicos (*)	8.379,00	28/06/2023	29801
16/06/2023	24	12.227.792/0001-10	R. G. Camilo Clinica Ltda	2.001	Preceptoría	7	Serviços médicos (*)	2.621,23	28/06/2023	29800
16/06/2023	749	21.762.492/0001-22	Raiz & Kazan Servicos Medicos Ltda	2.001	Preceptoría	7	Serviços médicos (*)	3.27		

DATA DOCUMENTO	ESPECIFICAÇÃO DO DOCUMENTO (NOTA FISCAL, BOLÉTE, GUIA)	CL. PLANIF	CRÉDITO	CGO	DESCRIÇÃO DO ÍTEM PLANIF. OU TITULARDO	COD.	NATUREZA DA DESPESA (FUNDEAMENTO)	VALOR	DATA PAGAMENTO	INSCRIÇÃO DO PROPRIETÁRIO DE PAGAMENTO (Rend. Bancária)
30/06/2023	99	02.444.258/0001-02	Secretaria da Receita Federal	2.002	Imposto s/ serviços médicos	7	Serviços médicos (*)	34,91	28/06/2023	62802
30/06/2023	99	02.444.253/0001-02	Secretaria da Receita Federal	2.002	Imposto s/ serviços médicos	7	Serviços médicos (*)	100,23	28/06/2023	62801
30/06/2023	108	02.444.256/0001-02	Secretaria da Receita Federal	2.002	Imposto s/ serviços médicos	7	Serviços médicos (*)	188,53	28/06/2023	62802
30/06/2023	109	02.444.258/0001-02	Secretaria da Receita Federal	2.002	Imposto s/ serviços médicos	7	Serviços médicos (*)	584,45	28/06/2023	62801
30/06/2023	120	02.444.258/0001-02	Secretaria da Receita Federal	2.002	Imposto s/ serviços médicos	7	Serviços médicos (*)	41,90	28/06/2023	62802
30/06/2023	120	02.444.258/0001-02	Secretaria da Receita Federal	2.002	Imposto s/ serviços médicos	7	Serviços médicos (*)	129,87	28/06/2023	62801
30/06/2023	164	02.444.258/0001-02	Secretaria da Receita Federal	2.002	Imposto s/ serviços médicos	7	Serviços médicos (*)	27,93	28/06/2023	62802
30/06/2023	164	02.444.258/0001-02	Secretaria da Receita Federal	2.002	Imposto s/ serviços médicos	7	Serviços médicos (*)	86,58	28/06/2023	62801
30/06/2023	218	02.444.258/0001-02	Secretaria da Receita Federal	2.002	Imposto s/ serviços médicos	7	Serviços médicos (*)	48,88	28/06/2023	62802
30/06/2023	218	02.444.258/0001-02	Secretaria da Receita Federal	2.002	Imposto s/ serviços médicos	7	Serviços médicos (*)	151,51	28/06/2023	62801
30/06/2023	304	02.444.258/0001-02	Secretaria da Receita Federal	2.002	Imposto s/ serviços médicos	7	Serviços médicos (*)	48,88	28/06/2023	62802
30/06/2023	304	02.444.259/0001-02	Secretaria da Receita Federal	2.002	Imposto s/ serviços médicos	7	Serviços médicos (*)	151,52	28/06/2023	62801
30/06/2023	306	02.444.258/0001-02	Secretaria da Receita Federal	2.002	Imposto s/ serviços médicos	7	Serviços médicos (*)	41,90	28/06/2023	62802
30/06/2023	306	02.444.258/0001-02	Secretaria da Receita Federal	2.002	Imposto s/ serviços médicos	7	Serviços médicos (*)	129,87	28/06/2023	62801
30/06/2023	349	02.444.258/0001-02	Secretaria da Receita Federal	2.002	Imposto s/ serviços médicos	7	Serviços médicos (*)	69,83	28/06/2023	62802
30/06/2023	349	02.444.258/0001-02	Secretaria da Receita Federal	2.002	Imposto s/ serviços médicos	7	Serviços médicos (*)	216,46	28/06/2023	62801
30/06/2023	378	02.444.258/0001-02	Secretaria da Receita Federal	2.002	Imposto s/ serviços médicos	7	Serviços médicos (*)	104,74	28/06/2023	62802
30/06/2023	378	02.444.258/0001-02	Secretaria da Receita Federal	2.002	Imposto s/ serviços médicos	7	Serviços médicos (*)	324,69	28/06/2023	62801
30/06/2023	399	02.444.258/0001-02	Secretaria da Receita Federal	2.002	Imposto s/ serviços médicos	7	Serviços médicos (*)	34,91	28/06/2023	62802
30/06/2023	399	02.444.258/0001-02	Secretaria da Receita Federal	2.002	Imposto s/ serviços médicos	7	Serviços médicos (*)	108,23	28/06/2023	62801
30/06/2023	454	02.444.258/0001-02	Secretaria da Receita Federal	2.002	Imposto s/ serviços médicos	7	Serviços médicos (*)	52,37	28/06/2023	62802
30/06/2023	454	02.444.258/0001-02	Secretaria da Receita Federal	2.002	Imposto s/ serviços médicos	7	Serviços médicos (*)	162,34	28/06/2023	62801
30/06/2023	517	02.444.258/0001-02	Secretaria da Receita Federal	2.002	Imposto s/ serviços médicos	7	Serviços médicos (*)	27,93	28/06/2023	62802
30/06/2023	517	02.444.258/0001-02	Secretaria da Receita Federal	2.002	Imposto s/ serviços médicos	7	Serviços médicos (*)	86,58	28/06/2023	62801
30/06/2023	601	02.444.258/0001-02	Secretaria da Receita Federal	2.002	Imposto s/ serviços médicos	7	Serviços médicos (*)	69,82	29/06/2023	62802
30/06/2023	601	02.444.258/0001-02	Secretaria da Receita Federal	2.002	Imposto s/ serviços médicos	7	Serviços médicos (*)	216,46	28/06/2023	62801
30/06/2023	623	02.444.258/0001-02	Secretaria da Receita Federal	2.002	Imposto s/ serviços médicos	7	Serviços médicos (*)	17,31	28/06/2023	62801
30/06/2023	631	02.444.258/0001-02	Secretaria da Receita Federal	2.002	Imposto s/ serviços médicos	7	Serviços médicos (*)	27,93	28/06/2023	62802
30/06/2023	631	02.444.258/0001-02	Secretaria da Receita Federal	2.002	Imposto s/ serviços médicos	7	Serviços médicos (*)	86,58	28/06/2023	62801
30/06/2023	745	02.444.258/0001-02	Secretaria da Receita Federal	2.002	Imposto s/ serviços médicos	7	Serviços médicos (*)	20,95	28/06/2023	62802
30/06/2023	745	02.444.258/0001-02	Secretaria da Receita Federal	2.002	Imposto s/ serviços médicos	7	Serviços médicos (*)	64,95	28/06/2023	62801
30/06/2023	749	02.444.258/0001-02	Secretaria da Receita Federal	2.002	Imposto s/ serviços médicos	7	Serviços médicos (*)	52,37	28/06/2023	62802
30/06/2023	749	02.444.258/0001-02	Secretaria da Receita Federal	2.002	Imposto s/ serviços médicos	7	Serviços médicos (*)	162,34	28/06/2023	62801
30/06/2023	949	02.444.258/0001-02	Secretaria da Receita Federal	2.002	Imposto s/ serviços médicos	7	Serviços médicos (*)	41,90	28/06/2023	62802
30/06/2023	949	02.444.258/0001-02	Secretaria da Receita Federal	2.002	Imposto s/ serviços médicos	7	Serviços médicos (*)	129,87	28/06/2023	62801
30/06/2023	1057	02.444.258/0001-02	Secretaria da Receita Federal	2.002	Imposto s/ serviços médicos	7	Serviços médicos (*)	34,91	28/06/2023	62802
30/06/2023	1057	02.444.258/0001-02	Secretaria da Receita Federal	2.002	Imposto s/ serviços médicos	7	Serviços médicos (*)	108,23	28/06/2023	62801
30/06/2023	1209	02.444.258/0001-02	Secretaria da Receita Federal	2.002	Imposto s/ serviços médicos	7	Serviços médicos (*)	41,90	28/06/2023	62802
30/06/2023	1209	02.444.258/0001-02	Secretaria da Receita Federal	2.002	Imposto s/ serviços médicos	7	Serviços médicos (*)	129,87	28/06/2023	62801
30/06/2023	1356	02.444.258/0001-02	Secretaria da Receita Federal	2.002	Imposto s/ serviços médicos	7	Serviços médicos (*)	48,88	28/06/2023	62802
30/06/2023	1356	02.444.258/0001-02	Secretaria da Receita Federal	2.002	Imposto s/ serviços médicos	7	Serviços médicos (*)	151,52	28/06/2023	62801
30/06/2023	2099	02.444.258/0001-02	Secretaria da Receita Federal	2.002	Imposto s/ serviços médicos	7	Serviços médicos (*)	55,96	28/06/2023	62802
30/06/2023	2098	02.444.258/0001-02	Secretaria da Receita Federal	2.002	Imposto s/ serviços médicos	7	Serviços médicos (*)	173,17	28/06/2023	62801
30/06/2023	2250	02.444.258/0001-02	Secretaria da Receita Federal	2.002	Imposto s/ serviços médicos	7	Serviços médicos (*)	34,91	28/06/2023	62802
30/06/2023	2250	02.444.258/0001-02	Secretaria da Receita Federal	2.002	Imposto s/ serviços médicos	7	Serviços médicos (*)	108,24	28/06/2023	62801
30/06/2023	2427	02.444.258/0001-02	Secretaria da Receita Federal	2.002	Imposto s/ serviços médicos	7	Serviços médicos (*)	41,90	28/06/2023	62802
30/06/2023	2427	02.444.258/0001-02	Secretaria da Receita Federal	2.002	Imposto s/ serviços médicos	7	Serviços médicos (*)	129,87	28/06/2023	62801
30/06/2023	4218	02.444.258/0001-02	Secretaria da Receita Federal	2.002	Imposto s/ serviços médicos	7	Serviços médicos (*)	272,32	28/06/2023	62802
30/06/2023	4218	02.444.258/0001-02	Secretaria da Receita Federal	2.002	Imposto s/ serviços médicos	7	Serviços médicos (*)	544,18	28/06/2023	62801
30/06/2023	6236	02.444.258/0001-02	Secretaria da Receita Federal	2.002	Imposto s/ serviços médicos	7	Serviços médicos (*)	139,65	28/06/2023	62802
30/06/2023	6236	02.444.258/0001-02	Secretaria da Receita Federal	2.002	Imposto s/ serviços médicos	7	Serviços médicos (*)	432,92	28/06/2023	62801
30/06/2023	Folha de Pagamento	261.512.578-80	ADRIANA LUCIA ALMEIDA	1.001	Folha de Pagamento	1	Recursos humanos (5)	5.530,88	06/07/2023	70601
30/06/2023	Folha de Pagamento	277.111.738-08	ADRIANO ALVES DA SILVA	1.001	Folha de Pagamento	1	Recursos humanos (5)	1.720,67	06/07/2023	70601
30/06/2023	Folha de Pagamento	310.685.748-01	ALEX SANDRO RIBEIRO	1.001	Folha de Pagamento	1	Recursos humanos (5)	2.876,43	06/07/2023	70601
30/06/2023	Folha de Pagamento	153.859.698-93	ANDREA MARIA SILVA GOMES	1.001	Folha de Pagamento	1	Recursos humanos (5)	1.822,54	06/07/2023	70601
30/06/2023	Folha de Pagamento	281.400.318-80	ANDREIA CRISTINA DA SILVA	1.001	Folha de Pagamento	1	Recursos humanos (5)	2.166,49	06/07/2023	70601
30/06/2023	Folha de Pagamento	052.256.336-84	ANDREIA CRISTINA DE OLIVEIRA HONORIO	1.001	Folha de Pagamento	1	Recursos humanos (5)	1.702,70	06/07/2023	70601
30/06/2023	Folha de Pagamento	267.378.108-02	ANDRESA PEREIRA DE ASSIS SOUSA	1.001	Folha de Pagamento	1	Recursos humanos (5)	1.686,56	06/07/2023	70601
30/06/2023	Folha de Pagamento	175.454.948-90	ANGELA MARIA DE SOUSA SILVA	1.001	Folha de Pagamento	1	Recursos humanos (5)	2.093,42	06/07/2023	70601
30/06/2023	Folha de Pagamento	292.474.218-88	ANGELICA APARECIDA DA SILVA CASTRO	1.001	Folha de Pagamento	1	Recursos humanos (5)	805,49	06/07/2023	70601
30/06/2023	Folha de Pagamento	270.423.588-05	CILENE APARECIDA SILVA	1.001	Folha de Pagamento	1	Recursos humanos (5)	2.094,25	06/07/2023	70601
30/06/2023	Folha de Pagamento	073.760.958-19	CLARICE DONIZETE DA SILVA	1.001	Folha de Pagamento	1	Recursos humanos (5)	1.705,29	06/07/2023	70601
30/06/2023	Folha de Pagamento	254.172.098-05	CLAUDETE APA ARANGO DOS SANTOS LIZO	1.001	Folha de Pagamento	1	Recursos humanos (5)	1.556,00	06/07/2023	70601
30/06/2023	Folha de Pagamento	138.504.498-89	CLAUDIA FATIMA MARCELINO	1.001	Folha de Pagamento	1	Recursos humanos (5)	1.861,16	06/07/2023	70601

21

12

DIÁZ DOCUMENTO	ESPECIFICAÇÃO DO DOCUMENTO (Nº FISCAL, NOME, DATA)	ORÇ/CPF	CREADOR	CCZ	DESCRIÇÃO DO BEM PLANO DE TRÁFICO	COO	NATUREZA DA DESPESA (RESUMIDA)	VALOR	DATA PAGAMENTO	Nº COMPLEVANTE DE PAGAMENTO (Inst. Bancária)
30/06/2023	Folha de Pagamento	141.510.928-01	CLAUDINEI APARECIDO DE SOUZA SILVA	1.001	Folha de Pagamento	1	Recursos humanos (5)	1.767,71	06/07/2023	70601
30/06/2023	Folha de Pagamento	316.027.718-63	CLEONICE DA SILVA SOUZA	1.001	Folha de Pagamento	1	Recursos humanos (5)	1.808,69	06/07/2023	70601
30/06/2023	Folha de Pagamento	167.500.358-69	DANIELA CRISTINA OLIVEIRA CUIDO	1.001	Folha de Pagamento	1	Recursos humanos (5)	1.847,50	06/07/2023	70601
30/06/2023	Folha de Pagamento	054.178.453-61	DANILO GOMES DE SOUSA	1.001	Folha de Pagamento	1	Recursos humanos (5)	3.590,27	06/07/2023	70601
30/06/2023	Folha de Pagamento	071.781.928-01	DIOCESIO DIAS DE SOUZA FILHO	1.001	Folha de Pagamento	1	Recursos humanos (5)	1.449,64	03/07/2023	70601
30/06/2023	Folha de Pagamento	201.483.738-44	DORA APARECIDA DA SILVA REJANE PAIXAO	1.001	Folha de Pagamento	1	Recursos humanos (5)	1.275,00	06/07/2023	70601
30/06/2023	Folha de Pagamento	097.431.858-28	EDSON MARQUES GONCALVES	1.001	Folha de Pagamento	1	Recursos humanos (5)	1.744,34	06/07/2023	70601
30/06/2023	Folha de Pagamento	152.735.998-06	ELIANA DA SILVA SANTOS	1.001	Folha de Pagamento	1	Recursos humanos (5)	1.646,67	06/07/2023	70601
30/06/2023	Folha de Pagamento	196.314.618-23	ELISABETE DONIZETE SIMOES SANTOS FIGUEIR	1.001	Folha de Pagamento	1	Recursos humanos (5)	1.852,03	06/07/2023	70601
30/06/2023	Folha de Pagamento	150.869.618-74	ELISANGELA FERNANDA NEVES	1.001	Folha de Pagamento	1	Recursos humanos (5)	2.075,24	06/07/2023	70601
30/06/2023	Folha de Pagamento	248.557.188-07	ELISANGELA SOARES DE PAULA	1.001	Folha de Pagamento	1	Recursos humanos (5)	1.957,81	06/07/2023	70601
30/06/2023	Folha de Pagamento	300.711.698-29	ESTELA PEREIRA PADUA	1.001	Folha de Pagamento	1	Recursos humanos (5)	1.750,62	06/07/2023	70601
30/06/2023	Folha de Pagamento	315.465.158-60	FABIANA CRISTINA MARQUES	1.001	Folha de Pagamento	1	Recursos humanos (5)	1.912,13	06/07/2023	70601
30/06/2023	Folha de Pagamento	018.025.366-20	FERNANDA DE OLIVEIRA	1.001	Folha de Pagamento	1	Recursos humanos (5)	1.844,23	06/07/2023	70601
30/06/2023	Folha de Pagamento	261.385.968-70	GIOVANA FRANCELINA DE MORAIS	1.001	Folha de Pagamento	1	Recursos humanos (5)	1.783,00	06/07/2023	70601
30/06/2023	Folha de Pagamento	120.758.446-07	GRACIELE DA SILVA SAMPAIO	1.001	Folha de Pagamento	1	Recursos humanos (5)	1.464,50	06/07/2023	70601
30/06/2023	Folha de Pagamento	069.891.711-11	HEMERSON FERREIRA DA SILVA	1.001	Folha de Pagamento	1	Recursos humanos (5)	1.651,40	06/07/2023	70601
30/06/2023	Folha de Pagamento	131.200.138-03	ILSE ZANY MELVILLE	1.001	Folha de Pagamento	1	Recursos humanos (5)	1.393,07	06/07/2023	70601
30/06/2023	Folha de Pagamento	116.388.868-06	IVONE DOS REIS SILVA	1.001	Folha de Pagamento	1	Recursos humanos (5)	1.398,33	06/07/2023	70601
30/06/2023	Folha de Pagamento	296.148.708-00	JANAINA PUGINA AUGUSTO	1.001	Folha de Pagamento	1	Recursos humanos (5)	1.628,89	06/07/2023	70601
30/06/2023	Folha de Pagamento	322.199.618-77	JACQUELINE ALVES DA SILVA	1.001	Folha de Pagamento	1	Recursos humanos (5)	114,87	06/07/2023	70601
30/06/2023	Folha de Pagamento	216.156.908-24	JEAN PAULO DE ANDRADE	1.001	Folha de Pagamento	1	Recursos humanos (5)	4.385,68	06/07/2023	70601
30/06/2023	Folha de Pagamento	277.261.038-17	JOELMA APARECIDA PEREIRA ALGARTE	1.001	Folha de Pagamento	1	Recursos humanos (5)	1.604,80	06/07/2023	70601
30/06/2023	Folha de Pagamento	224.851.658-40	JOSIELE ROCHA DOMENEGUETI MARTINS	1.001	Folha de Pagamento	1	Recursos humanos (5)	1.042,48	06/07/2023	70601
30/06/2023	Folha de Pagamento	307.884.848-50	JULIANA LAUREANO OLIVEIRA	1.001	Folha de Pagamento	1	Recursos humanos (5)	2.106,03	06/07/2023	70601
30/06/2023	Folha de Pagamento	038.247.681-60	KEILA CRISTIANE DOS SANTOS SILVA	1.001	Folha de Pagamento	1	Recursos humanos (5)	1.093,75	06/07/2023	70601
30/06/2023	Folha de Pagamento	084.176.716-50	LASEANE PEREIRA DE SALES SOUZA	1.001	Folha de Pagamento	1	Recursos humanos (5)	1.733,39	06/07/2023	70601
30/06/2023	Folha de Pagamento	144.005.388-00	LEA DOS SANTOS	1.001	Folha de Pagamento	1	Recursos humanos (5)	1.865,03	06/07/2023	70601
30/06/2023	Folha de Pagamento	286.180.268-60	LIDIANE PRISCILA REZENDE	1.001	Folha de Pagamento	1	Recursos humanos (5)	1.335,78	06/07/2023	70601
30/06/2023	Folha de Pagamento	051.350.518-36	LILIAN CORREA MENEZES REIS	1.001	Folha de Pagamento	1	Recursos humanos (5)	5.893,54	06/07/2023	70601
30/06/2023	Folha de Pagamento	260.226.938-70	LILIAN CRISTINA FORTUNATO DE ANDRADE	1.001	Folha de Pagamento	1	Recursos humanos (5)	1.912,22	06/07/2023	70601
30/06/2023	Folha de Pagamento	196.385.468-43	LUCIA HELENA DOS SANTOS	1.001	Folha de Pagamento	1	Recursos humanos (5)	1.344,27	06/07/2023	70601
30/06/2023	Folha de Pagamento	196.451.928-46	LUCIANA APARECIDA DA SILVA	1.001	Folha de Pagamento	1	Recursos humanos (5)	1.582,49	06/07/2023	70601
30/06/2023	Folha de Pagamento	273.034.378-43	LUCIANA PAULA DE OLIVEIRA SILVA	1.001	Folha de Pagamento	1	Recursos humanos (5)	1.780,44	06/07/2023	70601
30/06/2023	Folha de Pagamento	237.300.068-81	LUCILA ALVES BASTOS FERREIRA	1.001	Folha de Pagamento	1	Recursos humanos (5)	1.601,11	06/07/2023	70601
30/06/2023	Folha de Pagamento	297.687.238-40	MARCIA PRISCILA BADOCO GOMES	1.001	Folha de Pagamento	1	Recursos humanos (5)	2.077,14	06/07/2023	70601
30/06/2023	Folha de Pagamento	104.997.308-50	MARIA APARECIDA ALVES FERREIRA SILVA	1.001	Folha de Pagamento	1	Recursos humanos (5)	1.334,44	06/07/2023	70601
30/06/2023	Folha de Pagamento	138.598.088-50	MARIA APARECIDA DA SILVA CUNHA	1.001	Folha de Pagamento	1	Recursos humanos (5)	1.636,45	06/07/2023	70601
30/06/2023	Folha de Pagamento	163.988.448-31	MARIA APARECIDA TEIXEIRA DA SILVA	1.001	Folha de Pagamento	1	Recursos humanos (5)	1.529,81	06/07/2023	70601
30/06/2023	Folha de Pagamento	077.884.628-88	MARIA DA GRACA JUSTINO SILVA	1.001	Folha de Pagamento	1	Recursos humanos (5)	1.893,28	06/07/2023	70601
30/06/2023	Folha de Pagamento	068.950.348-74	MARIA LUISA GONCALVES	1.001	Folha de Pagamento	1	Recursos humanos (5)	1.652,34	06/07/2023	70601
30/06/2023	Folha de Pagamento	131.161.108-83	MARIA MADALENA RODRIGUES DE MACEDO	1.001	Folha de Pagamento	1	Recursos humanos (5)	1.384,88	06/07/2023	70601
30/06/2023	Folha de Pagamento	213.104.738-03	MARIA NEUSA ALVES VIEIRA PRATES	1.001	Folha de Pagamento	1	Recursos humanos (5)	1.750,62	06/07/2023	70601
30/06/2023	Folha de Pagamento	178.241.168-24	MARICEIA DE ALMEIDA MAGRINI	1.001	Folha de Pagamento	1	Recursos humanos (5)	2.181,22	06/07/2023	70601
30/06/2023	Folha de Pagamento	292.845.888-39	MICHELLE TAVARES BAPTISTA	1.001	Folha de Pagamento	1	Recursos humanos (5)	1.532,35	06/07/2023	70601
30/06/2023	Folha de Pagamento	299.810.368-64	MIRIAN NASCIMENTO DE SOUZA	1.001	Folha de Pagamento	1	Recursos humanos (5)	1.778,41	06/07/2023	70601
30/06/2023	Folha de Pagamento	027.056.691-37	MISIA SILVA DE OLIVEIRA	1.001	Folha de Pagamento	1	Recursos humanos (5)	1.855,53	06/07/2023	70601
30/06/2023	Folha de Pagamento	172.490.228-74	NILVANA APARECIDA SILVA	1.001	Folha de Pagamento	1	Recursos humanos (5)	1.455,26	06/07/2023	70601
30/06/2023	Folha de Pagamento	257.275.348-01	NIVANIA DA LUZ FRAGA PEREIRA	1.001	Folha de Pagamento	1	Recursos humanos (5)	1.782,13	06/07/2023	70601
30/06/2023	Folha de Pagamento	085.534.278-50	PEDRO FERNANDO GOULART	1.001	Folha de Pagamento	1	Recursos humanos (5)	3.663,10	06/07/2023	70601
30/06/2023	Folha de Pagamento	106.701.408-05	RAQUIEL GOULART CLEMENTINO	1.001	Folha de Pagamento	1	Recursos humanos (5)	6.074,41	06/07/2023	70601
30/06/2023	Folha de Pagamento	178.737.168-99	REGINA APARECIDA DO NASCIMENTO SOUZA	1.001	Folha de Pagamento	1	Recursos humanos (5)	2.070,24	06/07/2023	70601
30/06/2023	Folha de Pagamento	183.346.168-13	REJANE CRISTINA FERREIRA CUSTODIO	1.001	Folha de Pagamento	1	Recursos humanos (5)	1.401,13	06/07/2023	70601
30/06/2023	Folha de Pagamento	067.292.678-82	RENATA FATIMA DE PAULA	1.001	Folha de Pagamento	1	Recursos humanos (5)	1.764,61	06/07/2023	70601
30/06/2023	Folha de Pagamento	278.550.398-80	RITA DE CÁSSIA AZEVEDO	1.001	Folha de Pagamento	1	Recursos humanos (5)	1.342,06	06/07/2023	70601
30/06/2023	Folha de Pagamento	163.981.728-09	RITA DE CÁSSIA DA SILVA	1.001	Folha de Pagamento	1	Recursos humanos (5)	1.750,62	06/07/2023	70601
30/06/2023	Folha de Pagamento	062.113.868-56	ROBERTA APARECIDA DE MORAIS TAVARES	1.001	Folha de Pagamento	1	Recursos humanos (5)	1.559,52	06/07/2023	70601
30/06/2023	Folha de Pagamento	292.871.578-08	ROSANA APARECIDA PIMENTA	1.001	Folha de Pagamento	1	Recursos humanos (5)	4.183,23	06/07/2023	70601
30/06/2023	Folha de Pagamento	150.803.018-99	ROSEMARY AP BARCELOS FERREIRA DE OLIVEIR	1.001	Folha de Pagamento	1	Recursos humanos (5)	1.818,72	06/07/2023	70601
30/06/2023	Folha de Pagamento	043.286.188-22	SANDRA REGINA DE SOUSA	1.001	Folha de Pagamento	1	Recursos humanos (5)	1.797,15	06/07/2023	70601
30/06/2023	Folha de Pagamento	273.628.588-33	SELMA RAMOS DE OLIVEIRA	1.001	Folha de Pagamento	1	Recursos humanos (5)	2.047,41	06/07/2023	70601
30/06/2023	Folha de Pagamento	321.019.328-22	SHEILA SILVA PEREIRA	1.001	Folha de Pagamento	1	Recursos humanos (5)	2.134,27	06/07/2023	70601
30/06/2023	Folha de Pagamento	269.540.518-89	SILVELANE DOS SANTOS MARTINS BATISTA	1.001	Folha de Pagamento	1	Recursos humanos (5)	4.235,93	06/07/2023	70601
30/06/2023	Folha de Pagamento	216.605.108-24	TATIANA CRISTINA DA SILVA	1.001	Folha de Pagamento	1	Recursos humanos (5)	1.518,72	06/07/2023	70601
30/06/2023	Folha de Pagamento	113.603.118-29	THAIS CRISTINA DA SILVA VIEIRA	1.001	Folha de Pagamento	1	Recursos humanos (5)	2.051,99	06/07/2023	70601
30/06/2023	Folha de Pagamento	034.468.598-80	VANILDA VILLELA FALEIROS	1.001	Folha de Pagamento	1	Recursos humanos (5)	5.329,02	06/07/2023	70601
30/06/2023	Folha de Pagamento	282.909.538-36	VANUZA SANTANA DOS SANTOS SILVA	1.001	Folha de Pagamento	1	Recursos humanos (5)	1.775,18	06/07/2023	70601
30/06/2023	Folha de Pagamento	026.470.028-78	VERA LUCIA DE ALMEIDA	1.001	Folha de Pagamento	1	Recursos humanos (5)	1.750,62	06/07/2023	70601
11/07/2023	524	04.556.137/0001-88	Abraham e Macedo Servicos Medicos Ltda	2.001	Preceptoría	7	Serviços médicos (*)	1.306,50	26/07/2023	25402
11/07/2023	6308	10.748.896/0001-16	Baptista e Mattos Servicos Medicos Ltda	2.001	Preceptoría	7	Serviços médicos (*)	8.737,43	26/07/2023	25416
11/07/2023	1223	14.176.174/0001-14	Basagli & Maranhao Ltda Me	2.001	Preceptoría	7	Serviços médicos (*)	2.621,23	26/07/2023	25402
11/07/2023	1366	08.766.253/0001-82	CAD - Clinica de Anestesiologia e Dor Ltda	2.001	Preceptoría	7	Serviços médicos (*)	3.058,10	26/07/2023	25402
11/07/2023	2116	04.424.322/0001-19	Clinica Caparrelli e Cardoso Ltda	2.001	Preceptoría	7	Serviços médicos (*)	3.494,97	26/07/2023	25402
11/07/2023	406	31.485.522/0001-54	Clinica de Pediatria Koch e Bittar Ltda	2.001	Preceptoría	7	Serviços médicos (*)	2.184,36	26/07/2023	25402
11/07/2023	2265	10.384.259/0001-37	Clinica e Cirurgia Franca Ltda	2.001	Preceptoría	7	Serviços médicos (*)	2.184,35	26/07/2023	25402
11/07/2023	46	49.287.045/0001-88	Clinica Eduardo Maniglia Puccinelli Ltda	2.001	Preceptoría	7	Serviços médicos (*)	5.242,46	26/07/2023	25402
11/07/2023	171	41.474.224/0001-12	Clinica Medica Integrada Nunes e Oliveira Ltda	2.001	Preceptoría	7	Serviços médicos (*)	1.747,49	26/07/2023	25402
11/07/2023	754	11.361.936/0001-64	Clinica Medica Lelli Ltda	2.001	Preceptoría	7	Serviços médicos (*)	1.310,60	26/07/2023	25402
11/07/2023	145	24.200.447/0001-72	Clinica Medica Moraes e Ferreira	2.001	Preceptoría	7	Serviços médicos (*)	2.621,23	26/07/2023	25402
11/07/2023	229	24.393.690/0002-35	Clinica Medica Ochsendorf Ltda	2.001	Preceptoría	7	Serviços médicos (*)	3.058,11	26/07/2023	25402
11/07/2023	955	02.234.757/0001-75	Clinica Santo Agostinho Ltda	2.001	Preceptoría	7	Serviços médicos (*)	2.621,23	26/07/2023	25402
11/07/2023	202	29.457.111/0001-03	Dal Monte Freitas Servicos Medicos Ltda	2.001	Preceptoría	7	Serviços médicos (*)	11.172,00	26/07/2023	25402
11/07/2023	520	66.995.531/0001-70	E.T.P Abreu Clinica Medica Ltda	2.001	Preceptoría	7	Serviços médicos (*)	1.747,49	26/07/2023	25402
11/07/2023	2448	02.783.014/0001-54	Engler & Goulart Ltda	2.001	Preceptoría	7	Serviços médicos (*)	2.621,23	26/07/2023	25402
11/07/2023	627	22.191.239/0001-29	Favaris & Dardengo Servicos Medicos Ltda	2.001	Preceptoría	7	Serviços médicos (*)	1.310,60	26/07/2023	25402
11/07/2023	152	29.582.767/0001-58	Gabriel Domingues Pimenta & Cia Ltda	2.001	Preceptoría	7	Serviços médicos (*)	2.327,50	26/07/2023	25402
11/07/2023	470	32.489.265/0001-91	Harmonize Servicos Medicos Ltda	2.001	Preceptoría	7	Serviços médicos (*)	2.327,50	26/07/2023	25402
11/07/2023	4257	08.862.474/0001-54	Instituto Franca de Especialidades Medicas Ltda	2.001	Preceptoría</					

Nº DA QUANTIDADE	ESPECIFICAÇÃO DO DOCUMENTO (DATA FISCAL, INSCRIÇÃO, QUANT)	NUMERO	EMPRESA	COD	NATUREZA DA DESPESA RESUMIDA	COD	NATUREZA DA DESPESA RESUMIDA	VALOR	DATA DE PAGAMENTO	Nº COMPROVANTE DE PAGAMENTO (BANCAR)
11/07/2023	371	29.402.961/0001-04	Natural, Ribeiro & Takaoaka Clinica Medica Ltda	2.001	Preceptorla	7	Serviços médicos (*)	4.368,71	26/07/2023	25416
11/07/2023	513	27.657.630/0001-90	Pimenta Servicos Medicos Ltda	2.001	Preceptorla	7	Serviços médicos (*)	2.327,50	26/07/2023	25402
11/07/2023	1167C	07.051.266/0001-40	PS - Cooperativa de Trabalho dos Profissionais de Saude	2.001	Preceptorla	7	Serviços médicos (*)	7.013,50	26/07/2023	25402
11/07/2023	612	22.428.043/0001-05	Tristao - Servicos Medicos SS Ltda.	2.001	Preceptorla	7	Serviços médicos (*)	4.368,71	26/07/2023	25402
11/07/2023	309	22.937.889/0001-70	Victor Hugo Serafini Volpato Clinica Medica Ltda	2.001	Preceptorla	7	Serviços médicos (*)	2.621,23	26/07/2023	25402
12/07/2023	134	32.236.847/0001-66	Bruno Macedo Ltda	2.001	Preceptorla	7	Serviços médicos (*)	1.396,50	26/07/2023	25402
12/07/2023	99	42.567.678/0001-01	Ferreira Coelho Servicos Medicos Ltda	2.001	Preceptorla	7	Serviços médicos (*)	4.368,71	26/07/2023	25416
12/07/2023	310	22.619.077/0001-87	Gastroclinica Santa Maria Ltda	2.001	Preceptorla	7	Serviços médicos (*)	3.058,10	26/07/2023	25402
12/07/2023	1063	17.860.553/0001-17	MRG Servicos Medicos Ltda	2.001	Preceptorla	7	Serviços médicos (*)	2.184,36	26/07/2023	25402
12/07/2023	457	24.371.850/0001-64	R. Garcia Servicos Medicos Ltda	2.001	Preceptorla	7	Serviços médicos (*)	3.276,54	26/07/2023	25416
12/07/2023	754	21.762.492/0001-22	Raiz & Kazan Servicos Medicos Ltda	2.001	Preceptorla	7	Serviços médicos (*)	3.276,54	26/07/2023	25416
12/07/2023	327	26.897.988/0001-27	Hobarta Denise Alkmin Lopes de Lima	2.001	Preceptorla	7	Serviços médicos (*)	1.862,00	26/07/2023	25402
12/07/2023	104	39.437.281/0001-80	Saltori Servicos Medicos Ltda	2.001	Preceptorla	7	Serviços médicos (*)	2.184,36	26/07/2023	25402
12/07/2023	732	21.526.301/0001-62	Vila Real Servicos Medicos Ltda	2.001	Preceptorla	7	Serviços médicos (*)	1.862,00	26/07/2023	25402
13/07/2023	30	12.227.792/0001-10	R. G. Carrizo Clinica Ltda	2.001	Preceptorla	7	Serviços médicos (*)	2.621,23	26/07/2023	25416
14/07/2023	383	24.682.447/0001-56	Santa Barbara Especialidades Medicas - Eireli	2.001	Preceptorla	7	Serviços médicos (*)	6.553,07	26/07/2023	25402
31/07/2023	30	02.444.258/0001-02	Secretaria da Receita Federal	2.002	Imposto s/ servicos medicos	7	Serviços médicos (*)	41,90	31/07/2023	73101
31/07/2023	30	02.444.258/0001-02	Secretaria da Receita Federal	2.002	Imposto s/ servicos medicos	7	Serviços médicos (*)	129,87	31/07/2023	73102
31/07/2023	46	02.444.258/0001-02	Secretaria da Receita Federal	2.002	Imposto s/ servicos medicos	7	Serviços médicos (*)	83,79	31/07/2023	73101
31/07/2023	46	02.444.258/0001-02	Secretaria da Receita Federal	2.002	Imposto s/ servicos medicos	7	Serviços médicos (*)	250,75	31/07/2023	73102
31/07/2023	99	02.444.258/0001-02	Secretaria da Receita Federal	2.002	Imposto s/ servicos medicos	7	Serviços médicos (*)	69,83	31/07/2023	73101
31/07/2023	99	02.444.258/0001-02	Secretaria da Receita Federal	2.002	Imposto s/ servicos medicos	7	Serviços médicos (*)	216,46	31/07/2023	73102
31/07/2023	104	02.444.258/0001-02	Secretaria da Receita Federal	2.002	Imposto s/ servicos medicos	7	Serviços médicos (*)	34,91	31/07/2023	73101
31/07/2023	104	02.444.258/0001-02	Secretaria da Receita Federal	2.002	Imposto s/ servicos medicos	7	Serviços médicos (*)	108,23	31/07/2023	73102
31/07/2023	110	02.444.258/0001-02	Secretaria da Receita Federal	2.002	Imposto s/ servicos medicos	7	Serviços médicos (*)	188,53	31/07/2023	73101
31/07/2023	110	02.444.258/0001-02	Secretaria da Receita Federal	2.002	Imposto s/ servicos medicos	7	Serviços médicos (*)	584,45	31/07/2023	73102
31/07/2023	145	02.444.258/0001-02	Secretaria da Receita Federal	2.002	Imposto s/ servicos medicos	7	Serviços médicos (*)	41,90	31/07/2023	73101
31/07/2023	145	02.444.258/0001-02	Secretaria da Receita Federal	2.002	Imposto s/ servicos medicos	7	Serviços médicos (*)	129,87	31/07/2023	73102
31/07/2023	171	02.444.258/0001-02	Secretaria da Receita Federal	2.002	Imposto s/ servicos medicos	7	Serviços médicos (*)	27,93	31/07/2023	73101
31/07/2023	171	02.444.258/0001-02	Secretaria da Receita Federal	2.002	Imposto s/ servicos medicos	7	Serviços médicos (*)	86,58	31/07/2023	73102
31/07/2023	229	02.444.258/0001-02	Secretaria da Receita Federal	2.002	Imposto s/ servicos medicos	7	Serviços médicos (*)	48,88	31/07/2023	73101
31/07/2023	229	02.444.258/0001-02	Secretaria da Receita Federal	2.002	Imposto s/ servicos medicos	7	Serviços médicos (*)	151,51	31/07/2023	73102
31/07/2023	309	02.444.258/0001-02	Secretaria da Receita Federal	2.002	Imposto s/ servicos medicos	7	Serviços médicos (*)	41,90	31/07/2023	73101
31/07/2023	309	02.444.258/0001-02	Secretaria da Receita Federal	2.002	Imposto s/ servicos medicos	7	Serviços médicos (*)	129,87	31/07/2023	73102
31/07/2023	310	02.444.258/0001-02	Secretaria da Receita Federal	2.002	Imposto s/ servicos medicos	7	Serviços médicos (*)	48,88	31/07/2023	73101
31/07/2023	310	02.444.258/0001-02	Secretaria da Receita Federal	2.002	Imposto s/ servicos medicos	7	Serviços médicos (*)	151,52	31/07/2023	73102
31/07/2023	371	02.444.258/0001-02	Secretaria da Receita Federal	2.002	Imposto s/ servicos medicos	7	Serviços médicos (*)	69,83	31/07/2023	73101
31/07/2023	371	02.444.258/0001-02	Secretaria da Receita Federal	2.002	Imposto s/ servicos medicos	7	Serviços médicos (*)	216,46	31/07/2023	73102
31/07/2023	383	02.444.258/0001-02	Secretaria da Receita Federal	2.002	Imposto s/ servicos medicos	7	Serviços médicos (*)	104,74	31/07/2023	73101
31/07/2023	383	02.444.258/0001-02	Secretaria da Receita Federal	2.002	Imposto s/ servicos medicos	7	Serviços médicos (*)	324,69	31/07/2023	73102
31/07/2023	406	02.444.258/0001-02	Secretaria da Receita Federal	2.002	Imposto s/ servicos medicos	7	Serviços médicos (*)	34,91	31/07/2023	73101
31/07/2023	406	02.444.258/0001-02	Secretaria da Receita Federal	2.002	Imposto s/ servicos medicos	7	Serviços médicos (*)	108,23	31/07/2023	73102
31/07/2023	457	02.444.258/0001-02	Secretaria da Receita Federal	2.002	Imposto s/ servicos medicos	7	Serviços médicos (*)	52,37	31/07/2023	73101
31/07/2023	457	02.444.258/0001-02	Secretaria da Receita Federal	2.002	Imposto s/ servicos medicos	7	Serviços médicos (*)	162,34	31/07/2023	73102
31/07/2023	520	02.444.258/0001-02	Secretaria da Receita Federal	2.002	Imposto s/ servicos medicos	7	Serviços médicos (*)	27,93	31/07/2023	73101
31/07/2023	520	02.444.258/0001-02	Secretaria da Receita Federal	2.002	Imposto s/ servicos medicos	7	Serviços médicos (*)	86,58	31/07/2023	73102
31/07/2023	612	02.444.258/0001-02	Secretaria da Receita Federal	2.002	Imposto s/ servicos medicos	7	Serviços médicos (*)	69,83	31/07/2023	73101
31/07/2023	612	02.444.258/0001-02	Secretaria da Receita Federal	2.002	Imposto s/ servicos medicos	7	Serviços médicos (*)	216,46	31/07/2023	73102
31/07/2023	627	02.444.258/0001-02	Secretaria da Receita Federal	2.002	Imposto s/ servicos medicos	7	Serviços médicos (*)	20,95	31/07/2023	73101
31/07/2023	627	02.444.258/0001-02	Secretaria da Receita Federal	2.002	Imposto s/ servicos medicos	7	Serviços médicos (*)	64,95	31/07/2023	73102
31/07/2023	754	02.444.258/0001-02	Secretaria da Receita Federal	2.002	Imposto s/ servicos medicos	7	Serviços médicos (*)	20,95	31/07/2023	73101
31/07/2023	754	02.444.258/0001-02	Secretaria da Receita Federal	2.002	Imposto s/ servicos medicos	7	Serviços médicos (*)	52,37	31/07/2023	73101
31/07/2023	754	02.444.258/0001-02	Secretaria da Receita Federal	2.002	Imposto s/ servicos medicos	7	Serviços médicos (*)	64,95	31/07/2023	73102
31/07/2023	754	02.444.258/0001-02	Secretaria da Receita Federal	2.002	Imposto s/ servicos medicos	7	Serviços médicos (*)	162,34	31/07/2023	73102
31/07/2023	955	02.444.258/0001-02	Secretaria da Receita Federal	2.002	Imposto s/ servicos medicos	7	Serviços médicos (*)	41,90	31/07/2023	73101
31/07/2023	955	02.444.258/0001-02	Secretaria da Receita Federal	2.002	Imposto s/ servicos medicos	7	Serviços médicos (*)	129,87	31/07/2023	73102
31/07/2023	1063	02.444.258/0001-02	Secretaria da Receita Federal	2.002	Imposto s/ servicos medicos	7	Serviços médicos (*)	34,91	31/07/2023	73101
31/07/2023	1063	02.444.258/0001-02	Secretaria da Receita Federal	2.002	Imposto s/ servicos medicos	7	Serviços médicos (*)	108,23	31/07/2023	73102
31/07/2023	1223	02.444.258/0001-02	Secretaria da Receita Federal	2.002	Imposto s/ servicos medicos	7	Serviços médicos (*)	41,90	31/07/2023	73101
31/07/2023	1223	02.444.258/0001-02	Secretaria da Receita Federal	2.002	Imposto s/ servicos medicos	7	Serviços médicos (*)	129,87	31/07/2023	73102
31/07/2023	1366	02.444.258/0001-02	Secretaria da Receita Federal	2.002	Imposto s/ servicos medicos	7	Serviços médicos (*)	48,88	31/07/2023	72101
31/07/2023	1366	02.444.258/0001-02	Secretaria da Receita Federal	2.002	Imposto s/ servicos medicos	7	Serviços médicos (*)	151,52	31/07/2023	73102
31/07/2023	2116	02.444.258/0001-02	Secretaria da Receita Federal	2.002	Imposto s/ servicos medicos	7	Serviços médicos (*)	55,86	31/07/2023	73101
31/07/2023	2116	02.444.258/0001-02	Secretaria da Receita Federal	2.002	Imposto s/ servicos medicos	7	Serviços médicos (*)	173,17	31/07/2023	73102
31/07/2023	2265	02.444.258/0001-02	Secretaria da Receita Federal	2.002	Imposto s/ servicos medicos	7	Serviços médicos (*)	34,91	31/07/2023	73101
31/07/2023	2265	02.444.258/0001-02	Secretaria da Receita Federal	2.002	Imposto s/ servicos medicos	7	Serviços médicos (*)	108,24	31/07/2023	73102

CATAL NUMERO	ESPECIFICACAO DO DEPARTAMENTO (NOME FISCAL/INSCRIÇÃO DE JURE)	CNPJ/CPF	CRÉDITO	ODD	DISPENSAL CONFORME PLANO DE TRATAMENTO	ODD	NATUREZA DA DESPESA (RECURSOS HUMANOS)	VALOR	DATA PAGAM INTC	Nº COMPONENTE DE PAGAMENTO (NOME - BANQUE)
31/07/2023	2446	02.444.250/0001-02	Secretaria da Receita Federal	2.002	Imposto s/ serviços médicos	7	Serviços médicos (*)	41,90	31/07/2023	73101
31/07/2023	2446	02.444.258/0001-02	Secretaria da Receita Federal	2.002	Imposto s/ serviços médicos	7	Serviços médicos (*)	129,87	31/07/2023	73102
31/07/2023	4257	02.444.258/0001-02	Secretaria da Receita Federal	2.002	Imposto s/ serviços médicos	7	Serviços médicos (*)	272,32	31/07/2023	73101
31/07/2023	4257	02.444.258/0001-02	Secretaria da Receita Federal	2.002	Imposto s/ serviços médicos	7	Serviços médicos (*)	844,18	31/07/2023	73102
31/07/2023	6368	02.444.258/0001-02	Secretaria da Receita Federal	2.002	Imposto s/ serviços médicos	7	Serviços médicos (*)	139,65	31/07/2023	73101
31/07/2023	6368	02.444.258/0001-02	Secretaria da Receita Federal	2.002	Imposto s/ serviços médicos	7	Serviços médicos (*)	432,92	31/07/2023	73102
31/07/2023	Folha de Pagamento	261.512.578-80	ADRIANA LUCIA ALMEIDA	1.001	Folha de Pagamento	1	Recursos humanos (5)	5.477,36	04/08/2023	80401
31/07/2023	Folha de Pagamento	277.111.738-06	ADRIANO ALVES DA SILVA	1.001	Folha de Pagamento	1	Recursos humanos (5)	1.673,61	04/08/2023	80401
31/07/2023	Folha de Pagamento	310.685.748-01	ALEX SANDRO RIBEIRO	1.001	Folha de Pagamento	1	Recursos humanos (5)	2.773,23	04/08/2023	80401
31/07/2023	Folha de Pagamento	359.175.818-35	ALINE ANGELICA DA VEIGA SILVA	1.001	Folha de Pagamento	1	Recursos humanos (5)	1.430,82	04/08/2023	80401
31/07/2023	Folha de Pagamento	383.978.488-35	ALINE DIAS QUINTANILHA	1.001	Folha de Pagamento	1	Recursos humanos (5)	3.475,76	04/08/2023	80401
31/07/2023	Folha de Pagamento	328.756.268-17	ALINE SILVA STEFANI CINTRA	1.001	Folha de Pagamento	1	Recursos humanos (5)	1.861,15	04/08/2023	80401
31/07/2023	Folha de Pagamento	328.347.838-45	ANA COELHO DOS SANTOS	1.001	Folha de Pagamento	1	Recursos humanos (5)	1.899,94	04/08/2023	80401
31/07/2023	Folha de Pagamento	152.151.398-45	ANA MARIA FREIRE DA SILVA	1.001	Folha de Pagamento	1	Recursos humanos (5)	1.018,50	04/08/2023	80401
31/07/2023	Folha de Pagamento	261.769.938-22	ANA PAULA DE SOUSA	1.001	Folha de Pagamento	1	Recursos humanos (5)	1.720,90	04/08/2023	80401
31/07/2023	Folha de Pagamento	153.659.698-93	ANDREA MARIA SILVA GOMES	1.001	Folha de Pagamento	1	Recursos humanos (5)	1.882,15	04/08/2023	80401
31/07/2023	Folha de Pagamento	281.400.318-60	ANDREIA CRISTINA DA SILVA	1.001	Folha de Pagamento	1	Recursos humanos (5)	2.133,98	04/08/2023	80401
31/07/2023	Folha de Pagamento	052.256.336-84	ANDREIA CRISTINA DE OLIVEIRA HONORIO	1.001	Folha de Pagamento	1	Recursos humanos (5)	1.583,17	04/08/2023	80401
31/07/2023	Folha de Pagamento	343.814.178-00	ANDREIA DE SOUZA OLIVEIRA	1.001	Folha de Pagamento	1	Recursos humanos (5)	1.526,00	04/08/2023	80401
31/07/2023	Folha de Pagamento	287.378.108-02	ANDRESA PEREIRA DE ASSIS SOUSA	1.001	Folha de Pagamento	1	Recursos humanos (5)	1.717,86	04/08/2023	80401
31/07/2023	Folha de Pagamento	175.454.948-90	ANGELA MARIA DE SOUSA SILVA	1.001	Folha de Pagamento	1	Recursos humanos (5)	2.092,22	04/08/2023	80401
31/07/2023	Folha de Pagamento	292.474.218-88	ANGELICA APARECIDA DA SILVA CASTRO	1.001	Folha de Pagamento	1	Recursos humanos (5)	1.086,86	04/08/2023	80401
31/07/2023	Folha de Pagamento	381.394.048-86	BRUNA APARECIDA DE ARAUJO COSTA	1.001	Folha de Pagamento	1	Recursos humanos (5)	1.618,85	04/08/2023	80401
31/07/2023	Folha de Pagamento	348.660.708-11	CAMILA KELLY GONCALVES OLIVEIRA	1.001	Folha de Pagamento	1	Recursos humanos (5)	1.350,85	04/08/2023	80401
31/07/2023	Folha de Pagamento	270.423.588-05	CILENE APARECIDA SILVA	1.001	Folha de Pagamento	1	Recursos humanos (5)	2.097,20	04/08/2023	80401
31/07/2023	Folha de Pagamento	254.172.098-05	CLAUDETTE APA ARANGO DOS SANTOS LIZO	1.001	Folha de Pagamento	1	Recursos humanos (5)	1.912,81	04/08/2023	80401
31/07/2023	Folha de Pagamento	316.027.718-63	CLEONICE DA SILVA SOUZA	1.001	Folha de Pagamento	1	Recursos humanos (5)	1.839,31	04/08/2023	80401
31/07/2023	Folha de Pagamento	167.500.358-09	DANIELA CRISTINA OLIVEIRA GUIDO	1.001	Folha de Pagamento	1	Recursos humanos (5)	717,75	04/08/2023	80401
31/07/2023	Folha de Pagamento	355.080.508-09	DIONE FERNANDO CASTAGINE	1.001	Folha de Pagamento	1	Recursos humanos (5)	1.025,22	04/08/2023	80401
31/07/2023	Folha de Pagamento	201.483.738-44	DORA APARECIDA DA SILVA REJANE PAIXAO	1.001	Folha de Pagamento	1	Recursos humanos (5)	1.131,50	04/08/2023	80401
31/07/2023	Folha de Pagamento	370.276.888-24	EDUARDA RAFAEL	1.001	Folha de Pagamento	1	Recursos humanos (5)	1.753,13	04/08/2023	80401
31/07/2023	Folha de Pagamento	152.735.998-06	ELIANA DA SILVA SANTOS	1.001	Folha de Pagamento	1	Recursos humanos (5)	1.769,13	04/08/2023	80401
31/07/2023	Folha de Pagamento	330.723.178-28	ELIANE AUGUSTO DA CRUZ SOUZA	1.001	Folha de Pagamento	1	Recursos humanos (5)	1.675,00	04/08/2023	80401
31/07/2023	Folha de Pagamento	106.314.618-23	ELISABETE DONIZETE SIMOES SANTOS FIGUEIR	1.001	Folha de Pagamento	1	Recursos humanos (5)	1.803,08	04/08/2023	80401
31/07/2023	Folha de Pagamento	268.994.018-06	ELISANGELA DANIELA LUCAS	1.001	Folha de Pagamento	1	Recursos humanos (5)	1.716,77	04/08/2023	80401
31/07/2023	Folha de Pagamento	150.860.618-74	ELISANGELA FERNANDA NEVES	1.001	Folha de Pagamento	1	Recursos humanos (5)	2.164,12	04/08/2023	80401
31/07/2023	Folha de Pagamento	248.557.188-07	ELISANGELA SOARES DE PAULA	1.001	Folha de Pagamento	1	Recursos humanos (5)	1.978,69	04/08/2023	80401
31/07/2023	Folha de Pagamento	393.016.488-88	ERICA CRISTINA DA SILVA	1.001	Folha de Pagamento	1	Recursos humanos (5)	860,51	04/08/2023	80401
31/07/2023	Folha de Pagamento	309.711.698-29	ESTELA PEREIRA PADUA	1.001	Folha de Pagamento	1	Recursos humanos (5)	1.750,62	04/08/2023	80401
31/07/2023	Folha de Pagamento	315.465.158-60	FABIANA CRISTINA MARQUES	1.001	Folha de Pagamento	1	Recursos humanos (5)	1.568,48	04/08/2023	80401
31/07/2023	Folha de Pagamento	110.025.368-20	FERNANDA DE OLIVEIRA	1.001	Folha de Pagamento	1	Recursos humanos (5)	1.753,80	04/08/2023	80401
31/07/2023	Folha de Pagamento	338.932.268-00	FERNANDO DE SOUSA APOLINARIO	1.001	Folha de Pagamento	1	Recursos humanos (5)	1.039,75	04/08/2023	80401
31/07/2023	Folha de Pagamento	358.478.298-82	FLAVIA MONTEIRO FREIRE	1.001	Folha de Pagamento	1	Recursos humanos (5)	2.165,72	04/08/2023	80401
31/07/2023	Folha de Pagamento	261.305.968-70	GIOVANA FRANCLINIA DE MORAIS	1.001	Folha de Pagamento	1	Recursos humanos (5)	1.728,33	04/08/2023	80401
31/07/2023	Folha de Pagamento	131.200.138-03	ILSE ZANY MERVILLE	1.001	Folha de Pagamento	1	Recursos humanos (5)	1.325,45	04/08/2023	80401
31/07/2023	Folha de Pagamento	296.148.708-00	JANAINA PUGNA AUGUSTO	1.001	Folha de Pagamento	1	Recursos humanos (5)	1.385,75	04/08/2023	80401
31/07/2023	Folha de Pagamento	322.190.618-77	JAQUELINE ALVES DA SILVA	1.001	Folha de Pagamento	1	Recursos humanos (5)	1.495,88	04/08/2023	80401
31/07/2023	Folha de Pagamento	378.650.758-30	JESSICA DE ALMEIDA CAMPOS	1.001	Folha de Pagamento	1	Recursos humanos (5)	335,70	04/08/2023	80401
31/07/2023	Folha de Pagamento	386.454.188-00	JESSICA TAMIRES SILVERIO C S BEISARIO	1.001	Folha de Pagamento	1	Recursos humanos (5)	2.104,46	04/08/2023	80401
31/07/2023	Folha de Pagamento	277.261.038-17	JOELMA APARECIDA PEREIRA ALGARTE	1.001	Folha de Pagamento	1	Recursos humanos (5)	1.517,74	04/08/2023	80401
31/07/2023	Folha de Pagamento	224.851.658-40	JOSIELE ROCHA DOMENEGUETI MARTINS	1.001	Folha de Pagamento	1	Recursos humanos (5)	1.305,03	04/08/2023	80401
31/07/2023	Folha de Pagamento	331.170.038-16	JULIANA ANDRADE DE LIMA	1.001	Folha de Pagamento	1	Recursos humanos (5)	1.525,81	04/08/2023	80401
31/07/2023	Folha de Pagamento	307.884.848-50	JULIANA LAUREANO OLIVEIRA	1.001	Folha de Pagamento	1	Recursos humanos (5)	2.071,30	04/08/2023	80401
31/07/2023	Folha de Pagamento	038.247.681-60	KEILA CRISTIANE DOS SANTOS SILVA	1.001	Folha de Pagamento	1	Recursos humanos (5)	1.013,65	04/08/2023	80401
31/07/2023	Folha de Pagamento	144.035.388-00	LEA DOS SANTOS	1.001	Folha de Pagamento	1	Recursos humanos (5)	1.693,27	04/08/2023	80401
31/07/2023	Folha de Pagamento	359.778.588-50	LICYAN KELLEN LOPES CARVALHO	1.001	Folha de Pagamento	1	Recursos humanos (5)	3.447,43	04/08/2023	80401
31/07/2023	Folha de Pagamento	286.160.268-60	LIDIANE PRISCILA REZENDE	1.001	Folha de Pagamento	1	Recursos humanos (5)	1.328,44	04/08/2023	80401
31/07/2023	Folha de Pagamento	260.226.938-70	LILIAN CRISTINA FORTUNATO DE ANDRADE	1.001	Folha de Pagamento	1	Recursos humanos (5)	1.097,98	04/08/2023	80401
31/07/2023	Folha de Pagamento	196.451.028-46	LUCIANA APARECIDA DA SILVA	1.001	Folha de Pagamento	1	Recursos humanos (5)	1.790,69	04/08/2023	80401
31/07/2023	Folha de Pagamento	273.034.378-43	LUCIANA PAULA DE OLIVEIRA SILVA	1.001	Folha de Pagamento	1	Recursos humanos (5)	1.780,24	04/08/2023	80401
31/07/2023	Folha de Pagamento	207.300.068-81	LUCILIA ALVES BASTOS FERREIRA	1.001	Folha de Pagamento	1	Recursos humanos (5)	28,63	04/08/2023	80401
31/07/2023	Folha de Pagamento	297.687.238-40	MARCIA PRISCILA BADOCCO GOMES	1.001	Folha de Pagamento	1	Recursos humanos (5)	1.990,86	04/08/2023	80401
31/07/2023	Folha de Pagamento	104.997.308-50	MARIA APARECIDA ALVES FERREIRA SILVA	1.001	Folha de Pagamento	1	Recursos humanos (5)	1.377,62	04/08/2023	80401
31/07/2023	Folha de Pagamento	138.598.088-50	MARIA APARECIDA DA SILVA CUNHA	1.001	Folha de Pagamento	1	Recursos humanos (5)	1.507,58	04/08/2023	80401
31/07/2023	Folha de Pagamento	163.985.448-31	MARIA APARECIDA TEIXEIRA DA SILVA	1.001	Folha de Pagamento	1	Recursos humanos (5)	1.356,79	04/08/2023	80401
31/07/2023	Folha de Pagamento	131.161.108-83	MARIA MADALENA RODRIGUES DE MACEDO	1.001	Folha de Pagamento	1	Recursos humanos (5)	1.473,14	04/08/2023	80401
31/07/2023	Folha de Pagamento	213.104.738-03	MARIA NEUSA ALVES VIEIRA PRATES	1.001	Folha de Pagamento	1	Recursos humanos (5)	1.750,62	04/08/2023	80401
31/07/2023	Folha de Pagamento	176.241.168-24	MARICEIA DE ALMEIDA MAGRINI	1.001	Folha de Pagamento	1	Recursos humanos (5)	2.169,53	04/08/2023	80401
31/07/2023	Folha de Pagamento	156.281.638-13	MARLEIDE SABINA PEREIRA	1.001	Folha de Pagamento	1	Recursos humanos (5)	1.611,89	04/08/2023	80401
31/07/2023	Folha de Pagamento	202.845.888-39	MICHELLE TAVARES BAPTISTA	1.001	Folha de Pagamento	1	Recursos humanos (5)	1.041,21	04/08/2023	80401
31/07/2023	Folha de Pagamento	027.956.691-37	MISIA SILVA DE OLIVEIRA	1.001	Folha de Pagamento	1	Recursos humanos (5)	1.928,44	04/08/2023	80401
31/07/2023	Folha de Pagamento	355.753.818-46	NAJARA APARECIDA DA SILVA SOUSA	1.001	Folha de Pagamento	1	Recursos humanos (5)	3.078,34	04/08/2023	80401
31/07/2023	Folha de Pagamento	338.642.408-24	NILCELA GONCALVES ALMEIDA JARDINI	1.001	Folha de Pagamento	1	Recursos humanos (5)	2.120,60	04/08/2023	80401
31/07/2023	Folha de Pagamento	172.499.228-74	NILVANA APARECIDA SILVA	1.001	Folha de Pagamento	1	Recursos humanos (5)	1.000,63	04/08/2023	80401
31/07/2023	Folha de Pagamento	257.275.348-01	NIVANIA DA LUZ FRAGA PEREIRA	1.001	Folha de Pagamento	1	Recursos humanos (5)	1.812,05	04/08/2023	80401
31/07/2023	Folha de Pagamento	328.322.998-81	PRISCILA CONCEICAO DA SILVA	1.001	Folha de Pagamento	1	Recursos humanos (5)	1.057,39	04/08/2023	80401
31/07/2023	Folha de Pagamento	345.165.248-05	PRISCILA PANDOLFO	1.001	Folha de Pagamento	1	Recursos humanos (5)	2.177,00	04/08/2023	80401
31/07/2023	Folha de Pagamento	356.168.518-08	RAQUEL FABRICA DE OLIVEIRA	1.001	Folha de Pagamento	1	Recursos humanos (5)	1.624,92	04/08/2023	80401
31/07/2023	Folha de Pagamento	106.701.408-05	RAQUEL GOULART CLEMENTINO	1.001	Folha de Pagamento	1	Recursos humanos (5)	5.860,94	04/08/2023	80401
31/07/2023	Folha de Pagamento	178.737.168-99	REGINA APARECIDA DO NASCIMENTO SOUZA	1.001	Folha de Pagamento	1	Recursos humanos (5)	2.217,34	04/08/2023	80401
31/07/2023	Folha de Pagamento	183.346.168-13	REJANE CR							

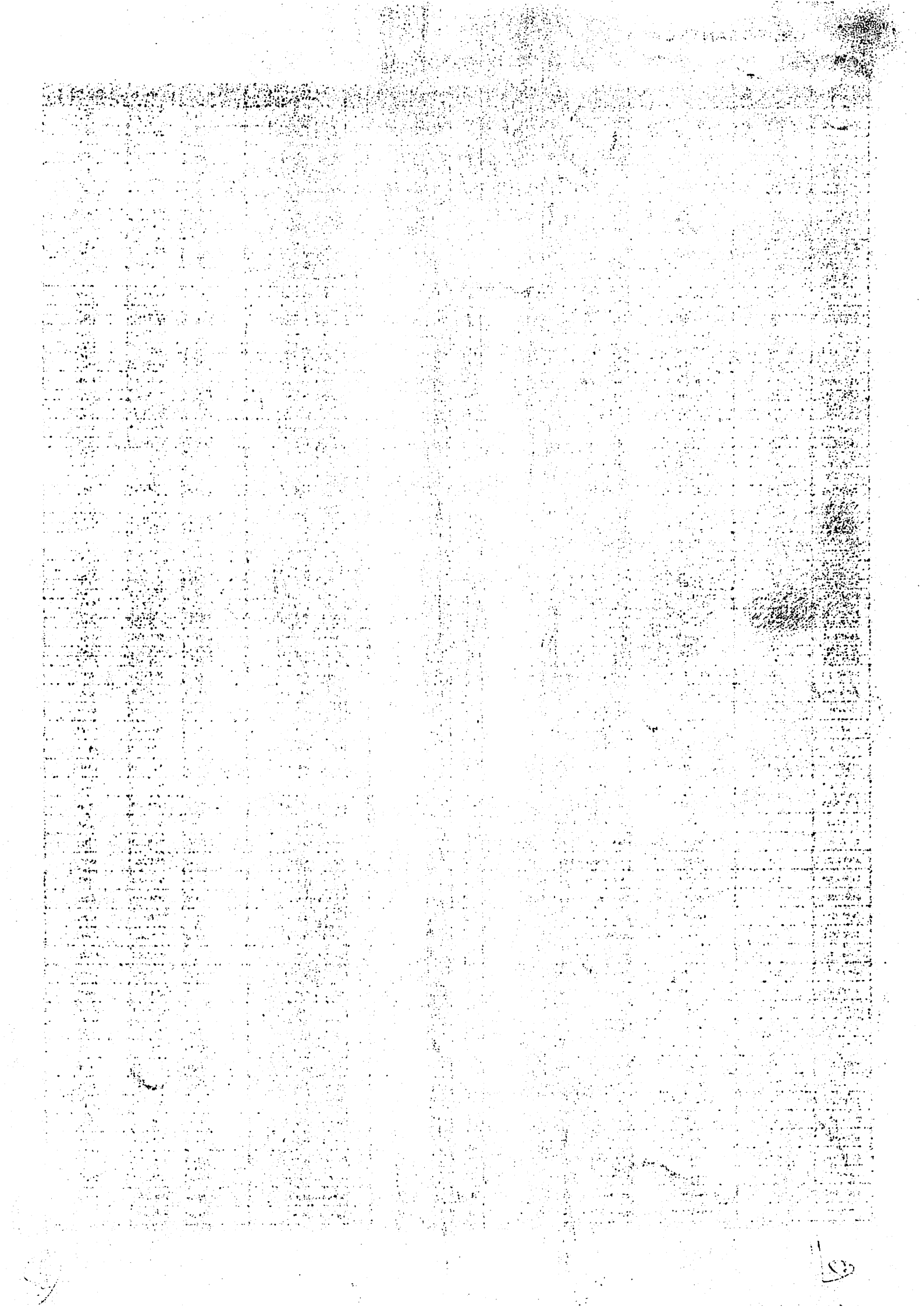



LATA DOCUMENTO	ESPECIFICAÇÃO DO DOCUMENTO (NÚMERO FISCAL, INSCRIÇÃO E QUITA)	UNP/CIFF	FUNDO	COB	DESCRIÇÃO CONFORME PLANO DE TRATAMENTO	COG	NATUREZA DA DESPESA RECURSAMENTE	VALOR	DATA PAGAMENTO	Nº CONTRATO/UNITE DE PAGAMENTO (Em R\$ Bancário)
31/07/2023	Folha de Pagamento	379.092.118-13	TASSIANE XAVIER	1.001	Folha de Pagamento	1	Recursos humanos (S)	1.082,95	04/08/2023	80401
31/07/2023	Folha de Pagamento	342.248.958-48	THAIS APOLINARIO ROSA	1.001	Folha de Pagamento	1	Recursos humanos (S)	1.483,97	04/08/2023	80401
31/07/2023	Folha de Pagamento	113.603.116-29	THAIS CRISTINA DA SILVA VIEIRA	1.001	Folha de Pagamento	1	Recursos humanos (S)	2.025,37	04/08/2023	80401
31/07/2023	Folha de Pagamento	282.909.538-36	VANUZA SANTANA DOS SANTOS SILVA	1.001	Folha de Pagamento	1	Recursos humanos (S)	1.750,63	04/08/2023	80401
31/07/2023	Folha de Pagamento	026.470.028-78	VERA LUCIA DE ALMEIDA	1.001	Folha de Pagamento	1	Recursos humanos (S)	1.750,02	04/08/2023	80401
31/07/2023	Folha de Pagamento	369.994.151-63	ZEFIAIDE DIVINA PEDRO	1.001	Folha de Pagamento	1	Recursos humanos (S)	2.089,56	04/08/2023	80401
21/08/2023	533	04.556.137/0001-88	Abrahae e Macedo Servicos Medicos Ltda	2.001	Preceptoría	7	Serviços médicos (*)	1.396,50	30/08/2023	47481
21/08/2023	6389	10.748.806/0001-16	Baptista e Mattos Servicos Medicos Ltda	2.001	Preceptoría	7	Serviços médicos (*)	8.737,43	30/08/2023	47480
21/08/2023	1246	14.176.174/0001-14	Basagli e Maranhao Ltda Me	2.001	Preceptoría	7	Serviços médicos (*)	2.021,23	30/08/2023	47481
21/08/2023	1374	08.766.253/0001-82	CAD - Clinica de Anestesiologia e Dor Ltda	2.001	Preceptoría	7	Serviços médicos (*)	3.058,10	30/08/2023	47481
21/08/2023	2142	04.424.322/0001-19	Clinica Caparelli e Cardoso Ltda	2.001	Preceptoría	7	Serviços médicos (*)	3.494,97	30/08/2023	47481
21/08/2023	423	31.485.522/0001-54	Clinica de Pediatria Koch e Bitar Ltda	2.001	Preceptoría	7	Serviços médicos (*)	2.184,36	30/08/2023	47481
21/08/2023	2284	10.384.259/0001-37	Clinica e Cirurgia Franca Ltda	2.001	Preceptoría	7	Serviços médicos (*)	2.184,35	30/08/2023	47481
21/08/2023	60	49.287.045/0001-88	Clinica Eduardo Maniglia Puccinelli Ltda	2.001	Preceptoría	7	Serviços médicos (*)	5.242,46	30/08/2023	47481
21/08/2023	181	41.474.224/0001-12	Clinica Medica Integradada Nunes e Oliveira Ltda	2.001	Preceptoría	7	Serviços médicos (*)	1.747,49	30/08/2023	47481
21/08/2023	189	24.200.447/0001-72	Clinica Medica Moraes e Ferreira	2.001	Preceptoría	7	Serviços médicos (*)	2.621,23	30/08/2023	47481
21/08/2023	970	02.234.757/0001-75	Clinica Santo Agostinho Ltda	2.001	Preceptoría	7	Serviços médicos (*)	2.621,23	30/08/2023	47481
21/08/2023	208	29.457.111/0001-03	Dal Monte Freitas Servicos Medicos Ltda	2.001	Preceptoría	7	Serviços médicos (*)	11.172,00	30/08/2023	47481
21/08/2023	525	06.995.531/0001-70	E.T.P. Abreu Clinica Medica Ltda	2.001	Preceptoría	7	Serviços médicos (*)	1.747,49	30/08/2023	47481
21/08/2023	113	32.071.846/0001-65	L.N.C. Servicos Medicos Ltda	2.001	Preceptoría	7	Serviços médicos (*)	11.705,52	30/08/2023	47481
22/08/2023	2475	02.783.014/0001-54	Engler e Goulart Ltda	2.001	Preceptoría	7	Serviços médicos (*)	2.621,23	30/08/2023	47481
22/08/2023	635	22.191.239/0001-29	Favaris e Dardengo Servicos Medicos Ltda	2.001	Preceptoría	7	Serviços médicos (*)	1.310,60	30/08/2023	47421
22/08/2023	109	42.567.678/0001-01	Ferreira Coelho Servicos Medicos Ltda	2.001	Preceptoría	7	Serviços médicos (*)	4.368,71	30/08/2023	47481
22/08/2023	321	22.610.077/0001-87	Gastroclinica Santa Maria Ltda	2.001	Preceptoría	7	Serviços médicos (*)	3.058,10	30/08/2023	47477
22/08/2023	484	32.489.265/0001-91	Harmonize Servicos Medicos Ltda	2.001	Preceptoría	7	Serviços médicos (*)	2.327,50	30/08/2023	47481
22/08/2023	4297	08.862.474/0001-54	Instituto Franca de Especialidades Medicas Ltda	2.001	Preceptoría	7	Serviços médicos (*)	17.038,00	30/08/2023	47481
22/08/2023	104	42.685.597/0001-03	MFBT Servicos Medicos Ltda	2.001	Preceptoría	7	Serviços médicos (*)	1.862,00	30/08/2023	47481
22/08/2023	1073	17.860.553/0001-17	MRG Servicos Medicos Ltda	2.001	Preceptoría	7	Serviços médicos (*)	2.184,36	30/08/2023	47481
22/08/2023	224	31.679.185/0001-36	Muller e Roese Ltda	2.001	Preceptoría	7	Serviços médicos (*)	1.396,50	30/08/2023	47481
22/08/2023	396	29.402.951/0001-04	Naufal, Ribeiro e Takaoka Clinica Medica Ltda	2.001	Preceptoría	7	Serviços médicos (*)	9.611,17	30/08/2023	47480
22/08/2023	523	27.657.630/0001-90	Pimenta Servicos Medicos Ltda	2.001	Preceptoría	7	Serviços médicos (*)	2.327,50	30/08/2023	47481
22/08/2023	12173	07.031.268/0001-40	PS - Cooperativa de Trabalho dos Profissionais de Saude	2.001	Preceptoría	7	Serviços médicos (*)	7.913,50	30/08/2023	47481
22/08/2023	339	26.897.988/0001-27	Roberta Denise Alkim Lopes de Lima	2.001	Preceptoría	7	Serviços médicos (*)	1.862,00	30/08/2023	47481
22/08/2023	111	39.437.281/0001-80	Sallori Servicos Medicos Ltda	2.001	Preceptoría	7	Serviços médicos (*)	2.184,36	30/08/2023	47481
22/08/2023	388	24.682.447/0001-56	Santa Barbara Especialidades Medicas - Eireli	2.001	Preceptoría	7	Serviços médicos (*)	6.552,07	30/08/2023	47481
22/08/2023	638	22.428.043/0001-05	Tristao - Servicos Medicos SS Ltda.	2.001	Preceptoría	7	Serviços médicos (*)	4.368,71	30/08/2023	47480
22/08/2023	747	21.526.301/0001-82	Vila Real Servicos Medicos Ltda	2.001	Preceptoría	7	Serviços médicos (*)	1.862,00	30/08/2023	47481
23/08/2023	772	11.361.936/0001-64	Clinica Medica Leli Ltda	2.001	Preceptoría	7	Serviços médicos (*)	1.310,61	30/08/2023	47481
23/08/2023	248	24.393.690/0002-35	Clinica Medica Ochsendorf Ltda	2.001	Preceptoría	7	Serviços médicos (*)	3.058,11	30/08/2023	47481
23/08/2023	155	29.582.767/0001-58	Gabriel Domingues Pimenta & Cia Ltda	2.001	Preceptoría	7	Serviços médicos (*)	2.327,50	30/08/2023	47481
23/08/2023	39	12.227.792/0001-10	R. G. Carrizo Clinica Ltda	2.001	Preceptoría	7	Serviços médicos (*)	2.621,23	30/08/2023	47480
23/08/2023	461	24.371.850/0001-64	R. Garcia Servicos Medicos Ltda	2.001	Preceptoría	7	Serviços médicos (*)	3.270,54	30/08/2023	47480
24/08/2023	145	32.236.847/0001-66	Riruno Macedo Ltda	2.001	Preceptoría	7	Serviços médicos (*)	1.396,50	30/08/2023	47481
24/08/2023	327	22.937.889/0001-70	Victor Hugo Serafini Vulpato Clinica Medica	2.001	Preceptoría	7	Serviços médicos (*)	2.621,23	30/08/2023	47481
25/08/2023	765	21.762.492/0001-22	Raiz e Kazan Servicos Medicos Ltda	2.001	Preceptoría	7	Serviços médicos (*)	3.276,54	30/08/2023	47680
28/08/2023	87	45.206.669/0001-72	Mafayava Rosa Servicos Medicos Ltda	2.001	Preceptoría	7	Serviços médicos (*)	3.724,00	30/08/2023	47481
31/08/2023	39	02.444.258/0001-02	Secretaria da Receita Federal	2.002	Imposto s/ servicos medicos	7	Serviços médicos (*)	41,90	30/08/2023	83001
31/08/2023	39	02.444.258/0001-02	Secretaria da Receita Federal	2.002	Imposto s/ servicos medicos	7	Serviços médicos (*)	129,87	30/08/2023	83002
31/08/2023	60	02.444.258/0001-02	Secretaria da Receita Federal	2.002	Imposto s/ servicos medicos	7	Serviços médicos (*)	83,79	30/08/2023	83001
31/08/2023	60	02.444.258/0001-02	Secretaria da Receita Federal	2.002	Imposto s/ servicos medicos	7	Serviços médicos (*)	259,75	30/08/2023	83002
31/08/2023	109	02.444.258/0001-02	Secretaria da Receita Federal	2.002	Imposto s/ servicos medicos	7	Serviços médicos (*)	69,83	30/08/2023	83001
31/08/2023	109	02.444.258/0001-02	Secretaria da Receita Federal	2.002	Imposto s/ servicos medicos	7	Serviços médicos (*)	216,46	30/08/2023	83002
31/08/2023	111	02.444.258/0001-02	Secretaria da Receita Federal	2.002	Imposto s/ servicos medicos	7	Serviços médicos (*)	34,91	30/08/2023	83001
31/08/2023	111	02.444.258/0001-02	Secretaria da Receita Federal	2.002	Imposto s/ servicos medicos	7	Serviços médicos (*)	108,23	30/08/2023	83002
31/08/2023	113	02.444.258/0001-02	Secretaria da Receita Federal	2.002	Imposto s/ servicos medicos	7	Serviços médicos (*)	188,53	30/08/2023	83001
31/08/2023	113	02.444.258/0001-02	Secretaria da Receita Federal	2.002	Imposto s/ servicos medicos	7	Serviços médicos (*)	584,45	30/08/2023	83002
31/08/2023	181	02.444.258/0001-02	Secretaria da Receita Federal	2.002	Imposto s/ servicos medicos	7	Serviços médicos (*)	27,93	30/08/2023	83001
31/08/2023	181	02.444.258/0001-02	Secretaria da Receita Federal	2.002	Imposto s/ servicos medicos	7	Serviços médicos (*)	86,58	30/08/2023	83002
31/08/2023	189	02.444.258/0001-02	Secretaria da Receita Federal	2.002	Imposto s/ servicos medicos	7	Serviços médicos (*)	41,90	30/08/2023	83001
31/08/2023	189	02.444.258/0001-02	Secretaria da Receita Federal	2.002	Imposto s/ servicos medicos	7	Serviços médicos (*)	129,87	30/08/2023	83002
31/08/2023	248	02.444.258/0001-02	Secretaria da Receita Federal	2.002	Imposto s/ servicos medicos	7	Serviços médicos (*)	46,88	30/08/2023	83001
31/08/2023	248	02.444.258/0001-02	Secretaria da Receita Federal	2.002	Imposto s/ servicos medicos	7	Serviços médicos (*)	151,51	30/08/2023	83002
31/08/2023	321	02.444.258/0001-02	Secretaria da Receita Federal	2.002	Imposto s/ servicos medicos	7	Serviços médicos (*)	48,88	30/08/2023	83001
31/08/2023	321	02.444.258/0001-02	Secretaria da Receita Federal	2.002	Imposto s/ servicos medicos	7	Serviços médicos (*)	151,52	30/08/2023	83002
31/08/2023	327	02.444.258/0001-02	Secretaria da Receita Federal	2.002	Imposto s/ servicos medicos	7	Serviços médicos (*)	41,90	30/08/2023	83001
31/08/2023	327	02.444.258/0001-02	Secretaria da Receita Federal	2.002	Imposto s/ servicos medicos	7	Serviços médicos (*)	129,87	30/08/2023	83002
31/08/2023	388	02.444.258/0001-02	Secretaria da Receita Federal	2.002	Imposto s/ servicos medicos	7	Serviços médicos (*)	104,74	30/08/2023	83001
31/08/2023	388	02.444.258/0001-02	Secretaria da Receita Federal	2.002	Imposto s/ servicos medicos	7	Serviços médicos (*)	324,69	30/08/2023	83002
31/08/2023	396	02.444.258/0001-02	Secretaria da Receita Federal	2.002	Imposto s/ servicos medicos	7	Serviços médicos (*)	153,62	30/08/2023	83001
31/08/2023	396	02.444.258/0001-02	Secretaria da Receita Federal	2.002	Imposto s/ servicos medicos	7	Serviços médicos (*)	476,21	30/08/2023	83002
31/08/2023	423	02.444.258/0001-02	Secretaria da Receita Federal	2.002	Imposto s/ servicos medicos	7	Serviços médicos (*)	34,91	30/08/2023	83001
31/08/2023	423	02.444.258/0001-02	Secretaria da Receita Federal	2.002	Imposto s/ servicos medicos	7	Serviços médicos (*)	108,23	30/08/2023	83002
31/08/2023	461	02.444.258/0001-02	Secretaria da Receita Federal	2.002	Imposto s/ servicos medicos	7	Serviços médicos (*)	52,37	30/08/2023	83001
31/08/2023	461	02.444.258/0001-02	Secretaria da Receita Federal	2.002	Imposto s/ servicos medicos	7	Serviços médicos (*)	162,34	30/08/2023	83002
31/08/2023	525	02.444.258/0001-02	Secretaria da Receita Federal	2.002	Imposto s/ servicos medicos	7	Serviços médicos (*)	27,93	30/08/2023	83001
31/08/2023	525	02.444.258/0001-02	Secretaria da Receita Federal	2.002	Imposto s/ servicos medicos	7	Serviços médicos (*)	86,58	30/08/2023	83002

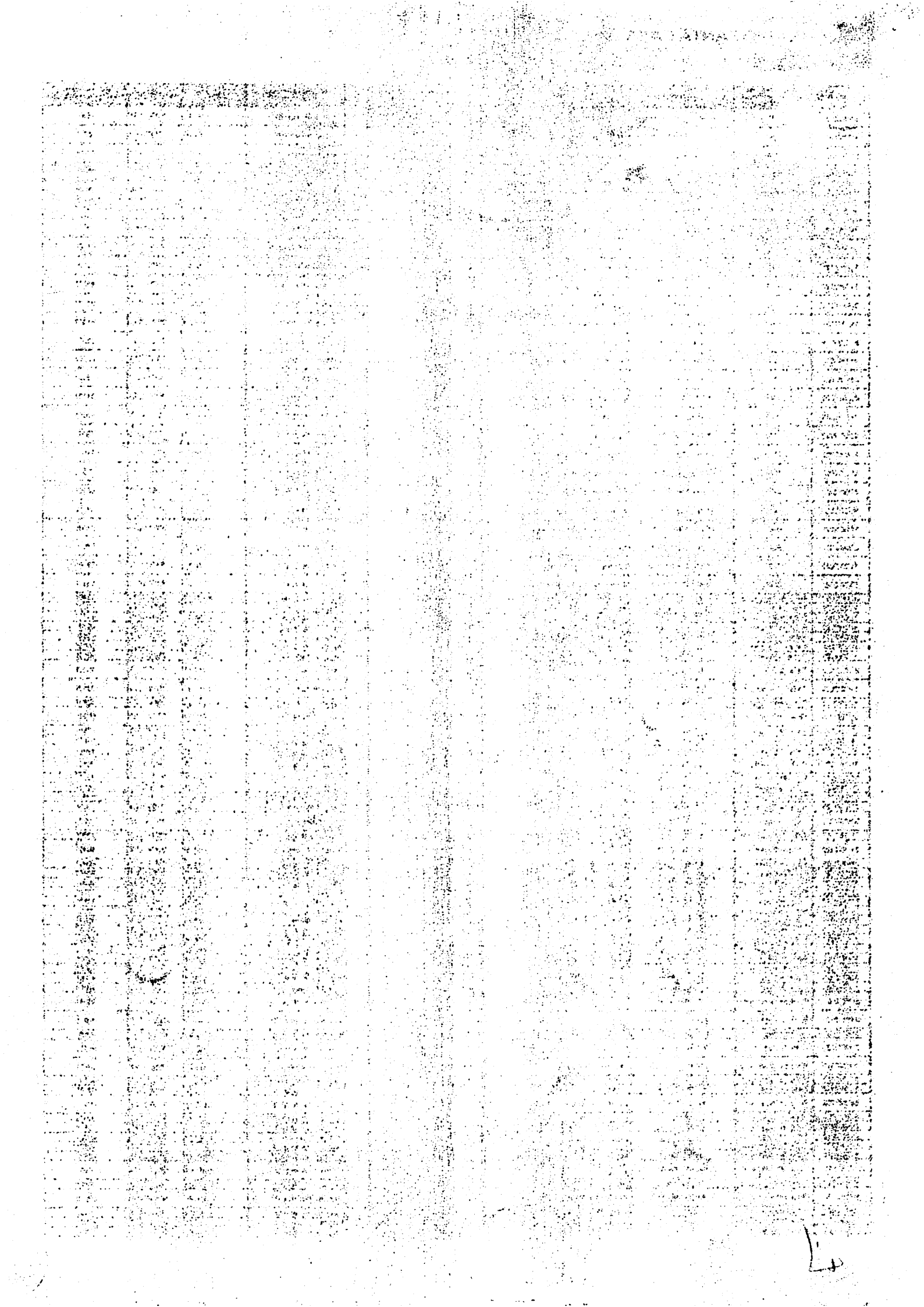

Nº DA PAGAMENTO	EMPREGADO DO EXERCÍCIO (NOME FISCAL, Nº. PÓLICE, DATA)	CONTRATO	CREADOR	COD	DESCRIÇÃO CONFORME PLANO DE TRABALHO	COD	NATUREZA DA DESPESA (REINQUILIBRANTE)	VALOR	DATA PAGAMENTO	Nº COMPROVANTE DE PAGAMENTO (PARCELARIDADE)
31/08/2023	635	02.444.258/0001-02	Secretaria da Receita Federal	2.002	Imposto s/ serviços médicos	7	Serviços médicos (*)	20,95	30/08/2023	83001
31/08/2023	635	02.444.258/0001-02	Secretaria da Receita Federal	2.002	Imposto s/ serviços médicos	7	Serviços médicos (*)	64,95	30/08/2023	83002
31/08/2023	638	02.444.258/0001-02	Secretaria da Receita Federal	2.002	Imposto s/ serviços médicos	7	Serviços médicos (*)	69,83	30/08/2023	83001
31/08/2023	638	02.444.258/0001-02	Secretaria da Receita Federal	2.002	Imposto s/ serviços médicos	7	Serviços médicos (*)	216,46	30/08/2023	83002
31/08/2023	765	02.444.258/0001-02	Secretaria da Receita Federal	2.002	Imposto s/ serviços médicos	7	Serviços médicos (*)	52,37	30/08/2023	83001
31/08/2023	765	02.444.258/0001-02	Secretaria da Receita Federal	2.002	Imposto s/ serviços médicos	7	Serviços médicos (*)	162,34	30/08/2023	83002
31/08/2023	772	02.444.258/0001-02	Secretaria da Receita Federal	2.002	Imposto s/ serviços médicos	7	Serviços médicos (*)	20,95	30/08/2023	83001
31/08/2023	772	02.444.258/0001-02	Secretaria da Receita Federal	2.002	Imposto s/ serviços médicos	7	Serviços médicos (*)	64,94	30/08/2023	83002
31/08/2023	970	02.444.258/0001-02	Secretaria da Receita Federal	2.002	Imposto s/ serviços médicos	7	Serviços médicos (*)	41,90	30/08/2023	83001
31/08/2023	970	02.444.258/0001-02	Secretaria da Receita Federal	2.002	Imposto s/ serviços médicos	7	Serviços médicos (*)	129,87	30/08/2023	83002
31/08/2023	1073	02.444.258/0001-02	Secretaria da Receita Federal	2.002	Imposto s/ serviços médicos	7	Serviços médicos (*)	34,91	30/08/2023	83001
31/08/2023	1073	02.444.258/0001-02	Secretaria da Receita Federal	2.002	Imposto s/ serviços médicos	7	Serviços médicos (*)	108,23	30/08/2023	83002
31/08/2023	1246	02.444.258/0001-02	Secretaria da Receita Federal	2.002	Imposto s/ serviços médicos	7	Serviços médicos (*)	41,90	30/08/2023	83001
31/08/2023	1246	02.444.258/0001-02	Secretaria da Receita Federal	2.002	Imposto s/ serviços médicos	7	Serviços médicos (*)	129,87	30/08/2023	83002
31/08/2023	1374	02.444.258/0001-02	Secretaria da Receita Federal	2.002	Imposto s/ serviços médicos	7	Serviços médicos (*)	48,88	30/08/2023	83001
31/08/2023	1374	02.444.258/0001-02	Secretaria da Receita Federal	2.002	Imposto s/ serviços médicos	7	Serviços médicos (*)	151,52	30/08/2023	83002
31/08/2023	2142	02.444.258/0001-02	Secretaria da Receita Federal	2.002	Imposto s/ serviços médicos	7	Serviços médicos (*)	55,86	30/08/2023	83001
31/08/2023	2142	02.444.258/0001-02	Secretaria da Receita Federal	2.002	Imposto s/ serviços médicos	7	Serviços médicos (*)	173,17	30/08/2023	83002
31/08/2023	2284	02.444.258/0001-02	Secretaria da Receita Federal	2.002	Imposto s/ serviços médicos	7	Serviços médicos (*)	34,91	30/08/2023	83001
31/08/2023	2284	02.444.258/0001-02	Secretaria da Receita Federal	2.002	Imposto s/ serviços médicos	7	Serviços médicos (*)	108,24	30/08/2023	83002
31/08/2023	2475	02.444.258/0001-02	Secretaria da Receita Federal	2.002	Imposto s/ serviços médicos	7	Serviços médicos (*)	41,90	30/08/2023	83001
31/08/2023	2475	02.444.258/0001-02	Secretaria da Receita Federal	2.002	Imposto s/ serviços médicos	7	Serviços médicos (*)	129,87	30/08/2023	83002
31/08/2023	4297	02.444.258/0001-02	Secretaria da Receita Federal	2.002	Imposto s/ serviços médicos	7	Serviços médicos (*)	272,32	30/08/2023	83001
31/08/2023	4297	02.444.258/0001-02	Secretaria da Receita Federal	2.002	Imposto s/ serviços médicos	7	Serviços médicos (*)	844,18	30/08/2023	83002
31/08/2023	6390	02.444.258/0001-02	Secretaria da Receita Federal	2.002	Imposto s/ serviços médicos	7	Serviços médicos (*)	139,65	30/08/2023	83001
31/08/2023	6390	02.444.258/0001-02	Secretaria da Receita Federal	2.002	Imposto s/ serviços médicos	7	Serviços médicos (*)	432,92	30/08/2023	83002
31/08/2023	Folha de Pagamento	261.512.578-80	ADRIANA LUCIA ALMEIDA	1.001	Folha de Pagamento	1	Recursos humanos (5)	5.473,73	06/09/2023	90601
31/08/2023	Folha de Pagamento	277.111.738-06	ADRIANO ALVES DA SILVA	1.001	Folha de Pagamento	1	Recursos humanos (5)	1.704,11	06/09/2023	90601
31/08/2023	Folha de Pagamento	310.665.748-01	ALEX SANDRO RIBEIRO	1.001	Folha de Pagamento	1	Recursos humanos (5)	2.797,27	06/09/2023	90601
31/08/2023	Folha de Pagamento	152.151.398-61	ANA MARIA FREIRE DA SILVA	1.001	Folha de Pagamento	1	Recursos humanos (5)	1.909,47	06/09/2023	90601
31/08/2023	Folha de Pagamento	261.769.938-22	ANA PAULA DE SOUSA	1.001	Folha de Pagamento	1	Recursos humanos (5)	1.718,76	06/09/2023	90601
31/08/2023	Folha de Pagamento	153.859.098-93	ANDREA MARIA SILVA GOMES	1.001	Folha de Pagamento	1	Recursos humanos (5)	1.833,07	06/09/2023	90601
31/08/2023	Folha de Pagamento	281.400.318-60	ANDREIA CRISTINA DA SILVA	1.001	Folha de Pagamento	1	Recursos humanos (5)	2.198,71	06/09/2023	90601
31/08/2023	Folha de Pagamento	052.258.336-84	ANDREIA CRISTINA DE OLIVEIRA HONORIO	1.001	Folha de Pagamento	1	Recursos humanos (5)	1.612,83	06/09/2023	90601
31/08/2023	Folha de Pagamento	267.378.108-02	ANDRESA PEREIRA DE ASSIS SOUSA	1.001	Folha de Pagamento	1	Recursos humanos (5)	1.717,86	06/09/2023	90601
31/08/2023	Folha de Pagamento	175.454.948-90	ANGELA MARIA DE SOUSA SILVA	1.001	Folha de Pagamento	1	Recursos humanos (5)	2.044,98	06/09/2023	90601
31/08/2023	Folha de Pagamento	202.474.218-88	ANGELICA APARECIDA DA SILVA CASTRO	1.001	Folha de Pagamento	1	Recursos humanos (5)	1.587,91	06/09/2023	90601
31/08/2023	Folha de Pagamento	322.620.388-64	CAMILA PRATA VERZOLA CAPEL	1.001	Folha de Pagamento	1	Recursos humanos (5)	4.409,44	06/09/2023	90601
31/08/2023	Folha de Pagamento	270.423.588-05	CILENE APARECIDA SILVA	1.001	Folha de Pagamento	1	Recursos humanos (5)	2.003,67	06/09/2023	90601
31/08/2023	Folha de Pagamento	073.789.958-19	CLARICE DONIZETE DA SILVA	1.001	Folha de Pagamento	1	Recursos humanos (5)	2.043,66	06/09/2023	90601
31/08/2023	Folha de Pagamento	254.172.098-05	CLAUDETE APA ARANGO DOS SANTOS LIZO	1.001	Folha de Pagamento	1	Recursos humanos (5)	1.565,08	06/09/2023	90601
31/08/2023	Folha de Pagamento	138.594.498-69	CLAUDIA FATIMA MARCELINO	1.001	Folha de Pagamento	1	Recursos humanos (5)	1.892,12	06/09/2023	90601
31/08/2023	Folha de Pagamento	316.027.718-63	CLEONICE DA SILVA SOUZA	1.001	Folha de Pagamento	1	Recursos humanos (5)	2.076,50	06/09/2023	90601
31/08/2023	Folha de Pagamento	054.178.453-61	DANILO GOMES DE SOUSA	1.001	Folha de Pagamento	1	Recursos humanos (5)	3.506,10	06/09/2023	90601
31/08/2023	Folha de Pagamento	071.781.928-01	DIOCESIO DIAS DE SOUZA FILHO	1.001	Folha de Pagamento	1	Recursos humanos (5)	48,80	06/09/2023	90601
31/08/2023	Folha de Pagamento	201.483.738-44	DORA APARECIDA DA SILVA REJANE PAIXAO	1.001	Folha de Pagamento	1	Recursos humanos (5)	1.086,74	06/09/2023	90601
31/08/2023	Folha de Pagamento	152.735.998-06	EILIANA DA SILVA SANTOS	1.001	Folha de Pagamento	1	Recursos humanos (5)	1.729,89	06/09/2023	90601
31/08/2023	Folha de Pagamento	198.314.618-23	ELISABETE DONIZETE SIMOES SANTOS FIGUEIR	1.001	Folha de Pagamento	1	Recursos humanos (5)	1.660,62	06/09/2023	90601
31/08/2023	Folha de Pagamento	206.094.018-06	ELISANGELA DANIELA LUCAS	1.001	Folha de Pagamento	1	Recursos humanos (5)	1.967,62	06/09/2023	90601
31/08/2023	Folha de Pagamento	150.869.618-74	ELISANGELA FERNANDA NEVES	1.001	Folha de Pagamento	1	Recursos humanos (5)	2.173,83	06/09/2023	90601
31/08/2023	Folha de Pagamento	248.557.188-07	ELISANGELA SOARES DE PAULA	1.001	Folha de Pagamento	1	Recursos humanos (5)	1.704,17	06/09/2023	90601
31/08/2023	Folha de Pagamento	309.711.698-29	ESTELA PEREIRA PADUA	1.001	Folha de Pagamento	1	Recursos humanos (5)	2.033,42	06/09/2023	90601
31/08/2023	Folha de Pagamento	315.465.158-60	FABIANA CRISTINA MARQUES	1.001	Folha de Pagamento	1	Recursos humanos (5)	1.632,34	06/09/2023	90601
31/08/2023	Folha de Pagamento	018.025.366-20	FERNANDA DE OLIVEIRA	1.001	Folha de Pagamento	1	Recursos humanos (5)	1.973,68	06/09/2023	90601
31/08/2023	Folha de Pagamento	120.750.446-07	GRACIELI DA SILVA SAMPAIO	1.001	Folha de Pagamento	1	Recursos humanos (5)	1.318,76	06/09/2023	90601
31/08/2023	Folha de Pagamento	089.891.711-11	HEMERSON FERREIRA DA SILVA	1.001	Folha de Pagamento	1	Recursos humanos (5)	1.142,52	06/09/2023	90601
31/08/2023	Folha de Pagamento	311.200.138-03	ILSE ZANY MELVILLE	1.001	Folha de Pagamento	1	Recursos humanos (5)	1.390,61	06/09/2023	90601
31/08/2023	Folha de Pagamento	116.388.868-06	IVONE DOS REIS SILVA	1.001	Folha de Pagamento	1	Recursos humanos (5)	1.444,23	06/09/2023	90601
31/08/2023	Folha de Pagamento	296.148.708-00	JANAINA PUGNIA AUGUSTO	1.001	Folha de Pagamento	1	Recursos humanos (5)	1.122,83	06/09/2023	90601
31/08/2023	Folha de Pagamento	322.109.618-77	JACQUELINE ALVES DA SILVA	1.001	Folha de Pagamento	1	Recursos humanos (5)	1.740,99	06/09/2023	90601
31/08/2023	Folha de Pagamento	216.156.908-24	JEAN PAULO DE ANDRADE	1.001	Folha de Pagamento	1	Recursos humanos (5)	3.639,06	06/09/2023	90601
31/08/2023	Folha de Pagamento	020.500.528-47	JEINER APARECIDA GALVAO	1.001	Folha de Pagamento	1	Recursos humanos (5)	2.189,71	06/09/2023	90601
31/08/2023	Folha de Pagamento	277.261.038-17	JOELMA APARECIDA PEREIRA ALGATE	1.001	Folha de Pagamento	1	Recursos humanos (5)	1.447,74	06/09/2023	90601
31/08/2023	Folha de Pagamento	224.851.658-40	JOSIELE ROCHA DOMENEGUETI MARTINS	1.001	Folha de Pagamento	1	Recursos humanos (5)	1.342,40	06/09/2023	90601
31/08/2023	Folha de Pagamento	307.884.848-50	JULIANA LAUREANO OLIVEIRA	1.001	Folha de Pagamento	1	Recursos humanos (5)	2.032,22	06/09/2023	90601
31/08/2023	Folha de Pagamento	638.247.681-60	KEILA CRISTIANE DOS SANTOS SILVA	1.001	Folha de Pagamento	1	Recursos humanos (5)	1.202,87	06/09/2023	90601
31/08/2023	Folha de Pagamento	084.176.716-50	LASEANE PEREIRA DE SALES SOUZA	1.001	Folha de Pagamento	1	Recursos humanos (5)	1.183,71	06/09/2023	90601
31/08/2023	Folha de Pagamento	286.160.268-60	LIDIANE PRISCILA REZENDE	1.001	Folha de Pagamento	1	Recursos humanos (5)	1.288,81	06/09/2023	90601
31/08/2023	Folha de Pagamento	051.350.516-36	LILIAN CORREA MENEZES REIS	1.001	Folha de Pagamento	1	Recursos humanos (5)	5.112,13	06/09/2023	90601
31/08/2023	Folha de Pagamento	280.226.938-70	LILIAN CRISTINA FORTUNATO COSTA	1.001	Folha de Pagamento	1	Recursos humanos (5)	1.818,74	06/09/2023	90601
31/08/2023	Folha de Pagamento	196.365.468-43	LUCIA HELENA DOS SANTOS	1.001	Folha de Pagamento	1	Recursos humanos (5)	693,75	06/09/2023	90601
31/08/2023	Folha de Pagamento	196.451.928-46	LUCIANA APARECIDA DA SILVA	1.001	Folha de Pagamento	1	Recursos humanos (5)	1.884,09	06/09/2023	90601
31/08/2023	Folha de Pagamento	273.034.378-43	LUCIANA PAULA DE OLIVEIRA SILVA	1.001	Folha de Pagamento	1	Recursos humanos (5)	2.046,56	06/09/2023	90601
31/08/2023	Folha de Pagamento	297.300.058-81	LUCILIA ALVES BASTOS FERREIRA	1.001	Folha de Pagamento	1	Recursos humanos (5)	1.318,37	06/09/2023	90601
31/08/2023	Folha de Pagamento	297.187.278-40	MARCIA PRISCILA BADOCCO GOMES	1.001	Folha de Pagamento	1	Recursos humanos (5)	2.020,46	06/09/2023	90601
31/08/2023	Folha de Pagamento	104.997.308-50	MARIA APARECIDA ALVES FERREIRA SILVA	1.001	Folha de Pagamento	1	Recursos humanos (5)	1.357,63	06/09/2023	90601
31/08/2023	Folha de Pagamento	138.568.088-50	MARIA APARECIDA DA SILVA CUNHA	1.001	Folha de Pagamento	1	Recursos humanos (5)	1.568,30	06/09/2023	90601
31/08/2023	Folha de Pagamento	163.988.449-31	MARIA APARECIDA TEIXEIRA DA SILVA	1.001	Folha de Pagamento	1	Recursos humanos (5)	1.509,80	06/09/2023	90601
31/08/2023	Folha de Pagamento	077.884.628-85	MARIA DA GRACA JUSTINO SILVA	1.001	Folha de Pagamento	1	Recursos humanos (5)	1.560,28	06/09/2023	90601
31/08/2023	Folha de Pagamento	205.492.978-63	MARIA EMILIA DOS SANTOS	1.001	Folha de Pagamento	1	Recursos humanos (5)	606,71	06/09/2023	90601
31/08/2023	F									

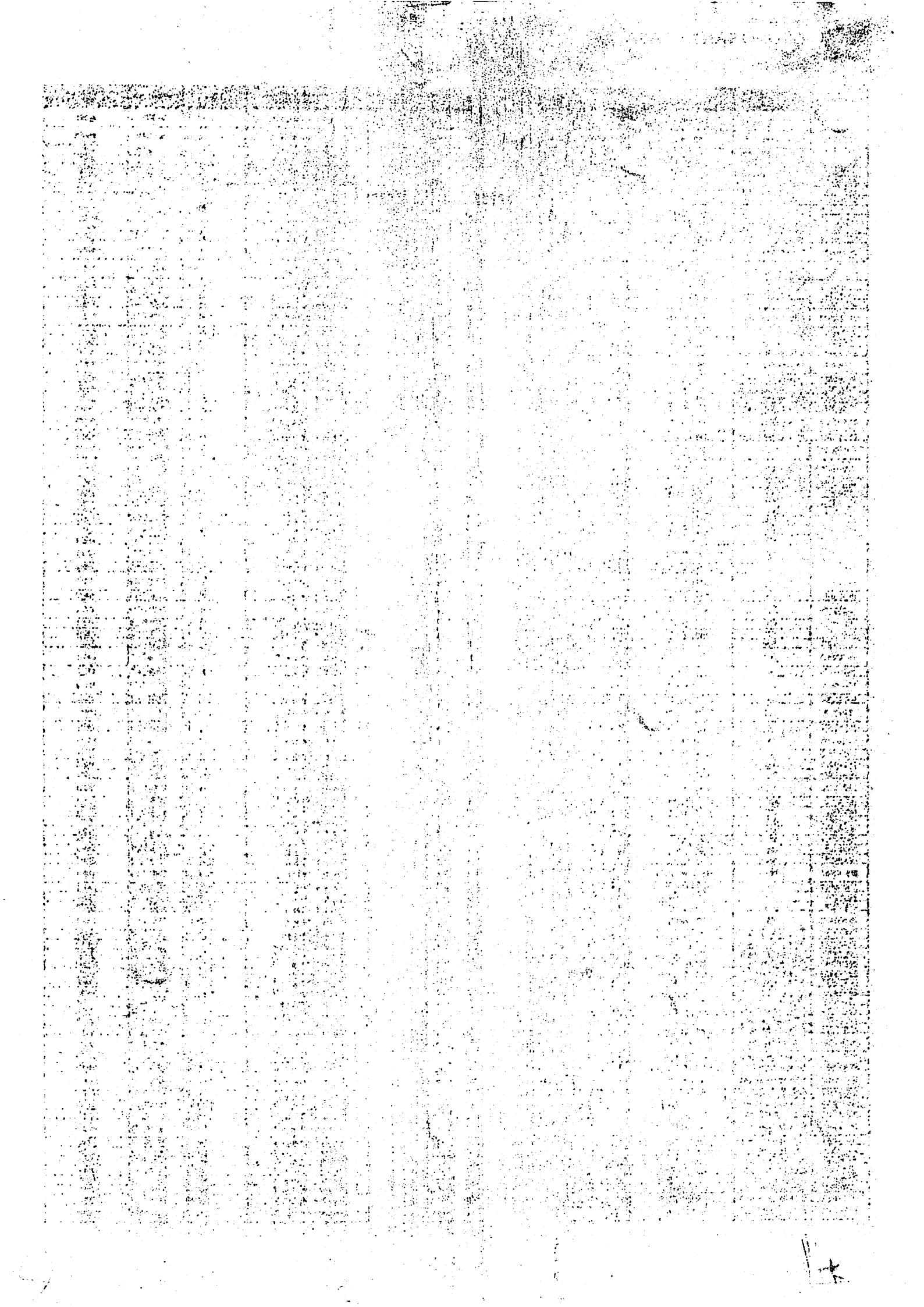

DATA DO DOCUMENTO	ZUPF/CAÇÃO DO DOCUMENTO (Nº FISCAL, LIC. ETP, UFPA)	PIE/CFF	OPERAÇÃO	CGD	DESCRIÇÃO (CONCLUSIVO, CANCELADO, TRABALHADO)	COG	NATURA DA DESPESA (RECURSOS HUMANOS)	VALOR	DATA PAGAMENTO	Nº COMPLICANTE DE PAGAMENTO (INSTR. RECEITAS)
31/08/2023	Folha de Pagamento	131.161.108-83	MARIA MADALENA ROBRIGUES DE MACEDO	1.001	Folha de Pagamento	1	Recursos humanos (5)	1.473,14	06/09/2023	90601
31/08/2023	Folha de Pagamento	213.104.738-03	MARIA NEUSA ALVES VIEIRA PRATES	1.001	Folha de Pagamento	1	Recursos humanos (5)	1.730,62	06/09/2023	90601
31/08/2023	Folha de Pagamento	178.241.186-24	MARCEIA DE ALMEIDA MAGRINI	1.001	Folha de Pagamento	1	Recursos humanos (5)	2.119,56	06/09/2023	90601
31/08/2023	Folha de Pagamento	156.281.638-13	MARLEIDE SABINA PEREIRA	1.001	Folha de Pagamento	1	Recursos humanos (5)	1.661,96	06/09/2023	90601
31/08/2023	Folha de Pagamento	292.845.888-39	MICHELLE TAVARES BAPTISTA	1.001	Folha de Pagamento	1	Recursos humanos (5)	1.637,60	06/09/2023	90601
31/08/2023	Folha de Pagamento	299.810.368-54	MIRIAN NASCIMENTO DE SOUZA	1.001	Folha de Pagamento	1	Recursos humanos (5)	1.673,68	06/09/2023	90601
31/08/2023	Folha de Pagamento	027.956.691-37	MISIA SILVA DE OLIVEIRA	1.001	Folha de Pagamento	1	Recursos humanos (5)	1.899,78	06/09/2023	90601
31/08/2023	Folha de Pagamento	172.490.228-74	NILVANIA APARECIDA SILVA	1.001	Folha de Pagamento	1	Recursos humanos (5)	1.403,11	06/09/2023	90601
31/08/2023	Folha de Pagamento	257.275.348-01	NIVANIA DA LUZ FRAGA PEREIRA	1.001	Folha de Pagamento	1	Recursos humanos (5)	1.647,73	06/09/2023	90601
31/08/2023	Folha de Pagamento	085.534.276-50	PEDRO FERNANDO GOULART	1.001	Folha de Pagamento	1	Recursos humanos (5)	4.106,93	06/09/2023	90601
31/08/2023	Folha de Pagamento	328.322.998-81	PRISCILA CONFICADO DA SILVA	1.001	Folha de Pagamento	1	Recursos humanos (5)	712,31	06/09/2023	90601
31/08/2023	Folha de Pagamento	106.701.408-05	RAQUEL GOULART CLEMENTINO	1.001	Folha de Pagamento	1	Recursos humanos (5)	5.032,16	06/09/2023	90601
31/08/2023	Folha de Pagamento	176.737.168-99	REGINA APARECIDA DO NASCIMENTO SOUZA	1.001	Folha de Pagamento	1	Recursos humanos (5)	2.197,24	06/09/2023	90601
31/08/2023	Folha de Pagamento	183.346.168-13	REJANE CRISTINA FERREIRA CUSTODIO	1.001	Folha de Pagamento	1	Recursos humanos (5)	1.413,77	06/09/2023	90601
31/08/2023	Folha de Pagamento	067.292.676-82	RENATA FATIMA DE PAULA	1.001	Folha de Pagamento	1	Recursos humanos (5)	1.717,22	06/09/2023	90601
31/08/2023	Folha de Pagamento	278.550.398-80	RITA DE CÁSSIA AZEVEDO	1.001	Folha de Pagamento	1	Recursos humanos (5)	1.480,44	06/09/2023	90601
31/08/2023	Folha de Pagamento	292.671.578-98	ROSANA APARECIDA PIMENTA	1.001	Folha de Pagamento	1	Recursos humanos (5)	3.496,11	06/09/2023	90601
31/08/2023	Folha de Pagamento	186.445.148-30	ROSANGELA APARECIDA DA SILVA SIQUEIRA	1.001	Folha de Pagamento	1	Recursos humanos (5)	1.493,50	06/09/2023	90601
31/08/2023	Folha de Pagamento	043.286.188-22	SANDRA REGINA DE SOUSA	1.001	Folha de Pagamento	1	Recursos humanos (5)	1.268,50	06/09/2023	90601
31/08/2023	Folha de Pagamento	273.628.988-33	SELMA RAMOS DE OLIVEIRA	1.001	Folha de Pagamento	1	Recursos humanos (5)	2.176,53	06/09/2023	90601
31/08/2023	Folha de Pagamento	321.019.328-22	SHEILA SILVA PEREIRA	1.001	Folha de Pagamento	1	Recursos humanos (5)	1.384,52	06/09/2023	90601
31/08/2023	Folha de Pagamento	209.540.518-89	SILVELANE DOS SANTOS MARTINS BATISTA	1.001	Folha de Pagamento	1	Recursos humanos (5)	3.904,62	06/09/2023	90601
31/08/2023	Folha de Pagamento	325.675.118-06	SIMONE SILVA SALES	1.001	Folha de Pagamento	1	Recursos humanos (5)	1.907,85	06/09/2023	90601
31/08/2023	Folha de Pagamento	216.605.108-24	TATIANA CRISTINA DA SILVA	1.001	Folha de Pagamento	1	Recursos humanos (5)	1.061,20	06/09/2023	90601
31/08/2023	Folha de Pagamento	113.603.116-20	THAIS CRISTINA DA SILVA VIEIRA	1.001	Folha de Pagamento	1	Recursos humanos (5)	1.977,74	06/09/2023	90601
31/08/2023	Folha de Pagamento	034.456.506-80	VANILDA VILHELA FALEIROS	1.001	Folha de Pagamento	1	Recursos humanos (5)	5.653,06	06/09/2023	90601
31/08/2023	Folha de Pagamento	282.900.538-36	VANUZA SANTANA DOS SANTOS SILVA	1.001	Folha de Pagamento	1	Recursos humanos (5)	1.884,27	06/09/2023	90601
31/08/2023	Folha de Pagamento	026.470.028-78	VERA LUCIA DE ALMEIDA	1.001	Folha de Pagamento	1	Recursos humanos (5)	1.730,62	06/09/2023	90601
15/09/2023	536	04.556.137/0001-88	Abraão e Macedo Serviços Médicos Ltda	2.001	Preceptoria	7	Serviços médicos (*)	1.396,50	27/09/2023	33012
15/09/2023	6411	10.748.803/0001-16	Baptista e Mattos Serviços Médicos Ltda	2.001	Preceptoria	7	Serviços médicos (*)	8.737,43	27/09/2023	33005
15/09/2023	1263	14.176.174/0001-14	Basagli e Maranhão Ltda Me	2.001	Preceptoria	7	Serviços médicos (*)	2.621,23	27/09/2023	33012
15/09/2023	151	32.236.847/0001-66	Bruno Macedo Ltda	2.001	Preceptoria	7	Serviços médicos (*)	1.396,50	27/09/2023	33012
15/09/2023	2153	04.424.322/0001-19	Clinica Caparelli e Cardoso Ltda	2.001	Preceptoria	7	Serviços médicos (*)	4.363,71	27/09/2023	33012
15/09/2023	2298	10.384.259/0001-37	Clinica e Cirurgia Franca Ltda	2.001	Preceptoria	7	Serviços médicos (*)	2.184,35	27/09/2023	33012
15/09/2023	205	24.200.447/0001-72	Clinica Medica Moraes e Ferreira	2.001	Preceptoria	7	Serviços médicos (*)	2.621,23	27/09/2023	33012
15/09/2023	258	24.393.690/0002-35	Clinica Medica Ochsendorf Ltda	2.001	Preceptoria	7	Serviços médicos (*)	3.058,11	27/09/2023	33012
15/09/2023	976	02.234.757/0001-75	Clinica Santo Agostinho Ltda	2.001	Preceptoria	7	Serviços médicos (*)	2.621,23	27/09/2023	33012
15/09/2023	628	19.224.802/0001-03	Eng Clin - Assessoria em Segurança do Trabalho e Medicina Ltda	2.001	Preceptoria	7	Serviços médicos (*)	4.655,00	27/09/2023	33005
15/09/2023	2483	02.793.014/0001-54	Emmler & Goulart Ltda	2.001	Preceptoria	7	Serviços médicos (*)	2.621,23	27/09/2023	33012
15/09/2023	638	22.191.239/0001-29	Favaris & Dardengo Serviços Médicos Ltda	2.001	Preceptoria	7	Serviços médicos (*)	1.310,60	27/09/2023	33012
15/09/2023	157	29.582.767/0001-58	Gabriel Domingues Pimenta & Cia Ltda	2.001	Preceptoria	7	Serviços médicos (*)	2.327,50	27/09/2023	33012
15/09/2023	4327	08.862.474/0001-54	Instituto Franca de Especialidades Médicas Ltda	2.001	Preceptoria	7	Serviços médicos (*)	16.601,12	27/09/2023	33012
15/09/2023	115	32.971.846/0001-65	L N C Serviços Médicos Ltda	2.001	Preceptoria	7	Serviços médicos (*)	11.795,52	27/09/2023	33012
15/09/2023	1081	17.860.553/0001-17	MRG Serviços Médicos Ltda	2.001	Preceptoria	7	Serviços médicos (*)	2.184,36	27/09/2023	33012
15/09/2023	1030	03.535.214/0001-50	Portinari Serviços Médicos S.S	2.001	Preceptoria	7	Serviços médicos (*)	355,08	27/09/2023	33012
15/09/2023	12478	07.031.269/0001-40	PS - Cooperativa de Trabalho dos Profissionais de Saúde	2.001	Preceptoria	7	Serviços médicos (*)	7.913,50	27/09/2023	33012
15/09/2023	340	26.897.988/0001-27	Roberta Denise Alkimin Lopes de Lima	2.001	Preceptoria	7	Serviços médicos (*)	1.662,00	27/09/2023	33012
15/09/2023	329	22.937.889/0001-70	Victor Hugo Serafini Volpato Clinica Medica	2.001	Preceptoria	7	Serviços médicos (*)	2.621,23	27/09/2023	33012
15/09/2023	759	21.528.301/0001-82	Vila Real Serviços Médicos Ltda	2.001	Preceptoria	7	Serviços médicos (*)	1.862,00	27/09/2023	33012
18/09/2023	1379	08.766.253/0001-82	CAD - Clinica de Anestesiologia e Dor Ltda	2.001	Preceptoria	7	Serviços médicos (*)	3.058,09	27/09/2023	33012
18/09/2023	434	31.485.522/0001-54	Clinica de Pediatria Korh e Bittar Ltda	2.001	Preceptoria	7	Serviços médicos (*)	2.184,36	27/09/2023	33012
18/09/2023	68	49.287.045/0001-88	Clinica Eduardo Maniglia Puccinelli Ltda	2.001	Preceptoria	7	Serviços médicos (*)	3.031,85	27/09/2023	33012
18/09/2023	779	11.361.936/0001-64	Clinica Medica Leli Ltda	2.001	Preceptoria	7	Serviços médicos (*)	1.310,61	27/09/2023	33012
18/09/2023	490	32.480.265/0001-91	Hamonize Serviços Médicos Ltda	2.001	Preceptoria	7	Serviços médicos (*)	2.327,50	27/09/2023	33012
18/09/2023	111	42.685.597/0001-03	MFBT Serviços Médicos Ltda	2.001	Preceptoria	7	Serviços médicos (*)	1.362,00	27/09/2023	33012
18/09/2023	412	29.402.961/0001-04	Naufat, Ribeiro & Takacka Clinica Medica Ltda	2.001	Preceptoria	7	Serviços médicos (*)	1.747,49	27/09/2023	33005
18/09/2023	465	24.371.850/0001-64	R. Garcia Serviços Médicos Ltda	2.001	Preceptoria	7	Serviços médicos (*)	3.276,54	27/09/2023	33005
18/09/2023	117	39.437.281/0001-80	Sallori Serviços Médicos Ltda	2.001	Preceptoria	7	Serviços médicos (*)	2.184,36	27/09/2023	33012
18/09/2023	640	22.428.043/0001-05	Tristao - Serviços Médicos SS Ltda	2.001	Preceptoria	7	Serviços médicos (*)	3.494,97	27/09/2023	33012
18/09/2023	328	22.819.077/0001-87	Gastroclinica Santa Maria Ltda	2.001	Preceptoria	7	Serviços médicos (*)	3.058,10	27/09/2023	33005
18/09/2023	42	12.227.792/0001-10	R. G. Carrizo Clinica Ltda	2.001	Preceptoria	7	Serviços médicos (*)	2.621,23	27/09/2023	33005
20/09/2023	228	31.670.185/0001-36	Miller & Roese Ltda	2.001	Preceptoria	7	Serviços médicos (*)	1.396,50	27/09/2023	33012
20/09/2023	533	27.657.630/0001-90	Pimenta Serviços Médicos Ltda	2.001	Preceptoria	7	Serviços médicos (*)	2.327,50	27/09/2023	33012
20/09/2023	393	24.682.447/0001-56	Santa Barbara Especialidades Medicas - Eirel	2.001	Preceptoria	7	Serviços médicos (*)	6.553,07	27/09/2023	33012
21/09/2023	92	45.206.069/0001-72	Mafayá Rosa Serviços Médicos Ltda	2.001	Preceptoria	7	Serviços médicos (*)	3.724,00	27/09/2023	33012
21/09/2023	17	49.971.458/0001-98	Priscilla Martins Serviços Médicos Ltda	2.001	Preceptoria	7	Serviços médicos (*)	11.172,00	27/09/2023	33012
22/09/2023	770	21.762.492/0001-22	Ruiz & Kazan Serviços Médicos Ltda	2.001	Preceptoria	7	Serviços médicos (*)	3.276,54	27/09/2023	33005
27/09/2023	180	41.474.224/0001-12	Clinica Medica Integrada Nunos e Oliveira Ltda	2.001	Preceptoria	7	Serviços médicos (*)	2.184,36	27/09/2023	33012
30/09/2023	Folha de Pagamento	261.512.578-80	ADRIANA LUCIA ALMEIDA	1.001	Folha de Pagamento	1	Recursos humanos (5)	6.541,58	06/10/2023	100601
30/09/2023	Folha de Pagamento	277.111.738-06	ADRIANO ALVES DA SILVA	1.001	Folha de Pagamento	1	Recursos humanos (5)	1.708,61	06/10/2023	100601
30/09/2023	Folha de Pagamento	383.978.488-35	ALINE DIAS QUINTANILHA	1.001	Folha de Pagamento	1	Recursos humanos (5)	3.362,00	06/10/2023	100601
30/09/2023	Folha de Pagamento	367.367.728-42	ALISSON LOPES MARTINS	1.001	Folha de Pagamento	1	Recursos humanos (5)	1.111,92	06/10/2023	100601
30/09/2023	Folha de Pagamento	435.599.058-90	AMANDA FERREIRA ALVES	1.001	Folha de Pagamento	1	Recursos humanos (5)	1.632,34	06/10/2023	100601
30/09/2023	Folha de Pagamento	328.347.838-45	ANA COELHO DOS SANTOS	1.001	Folha de Pagamento	1	Recursos humanos (5)	2.028,46	06/10/2023	100601
30/09/2023	Folha de Pagamento	456.104.668-22	ANA LAURA ALVARENGA GOMES	1.001	Folha de Pagamento	1	Recursos humanos (5)	1.968,97	06/10/2023	100601
30/09/2023	Folha de Pagamento	343.814.128-00	ANDREIA DE SOUZA OLIVEIRA	1.001	Folha de Pagamento	1	Recursos humanos (5)	920,82	06/10/2023	100601
30/09/2023	Folha de Pagamento	443.446.888-05	BIANCA JULIA ALVES DA SILVA	1.001	Folha de Pagamento	1	Recursos humanos (5)	2.062,59	06/10/2023	100601
30/09/2023	Folha de Pagamento	429.623.018-27	BRUNA CRISTINA DA SILVA TEIXEIRA	1.001	Folha de Pagamento	1	Recursos humanos (5)	1.678,86	06/10/2023	100601
30/09/2023	Folha de Pagamento	398.179.458-39	BRUNA JUSCELINA DA SILVA	1.001	Folha de Pagamento	1	Recursos humanos (5)	1.826,44	06/10/2023	100601
30/09/2023	Folha de Pagamento	476.621.688-16	CAMILA CRISTINA DE OLIVEIRA SILVA	1.001	Folha de Pagamento	1	Recursos humanos (5)	2.001,50	06/10/2023	100601
30/0										

DATE	DESCRIPTION	AMOUNT	BALANCE
1944			
1945			
1946			
1947			
1948			
1949			
1950			
1951			
1952			
1953			
1954			
1955			
1956			
1957			
1958			
1959			
1960			
1961			
1962			
1963			
1964			
1965			
1966			
1967			
1968			
1969			
1970			
1971			
1972			
1973			
1974			
1975			
1976			
1977			
1978			
1979			
1980			
1981			
1982			
1983			
1984			
1985			
1986			
1987			
1988			
1989			
1990			
1991			
1992			
1993			
1994			
1995			
1996			
1997			
1998			
1999			
2000			
2001			
2002			
2003			
2004			
2005			
2006			
2007			
2008			
2009			
2010			
2011			
2012			
2013			
2014			
2015			
2016			
2017			
2018			
2019			
2020			
2021			
2022			
2023			
2024			
2025			
2026			
2027			
2028			
2029			
2030			
2031			
2032			
2033			
2034			
2035			
2036			
2037			
2038			
2039			
2040			
2041			
2042			
2043			
2044			
2045			
2046			
2047			
2048			
2049			
2050			
2051			
2052			
2053			
2054			
2055			
2056			
2057			
2058			
2059			
2060			
2061			
2062			
2063			
2064			
2065			
2066			
2067			
2068			
2069			
2070			
2071			
2072			
2073			
2074			
2075			
2076			
2077			
2078			
2079			
2080			
2081			
2082			
2083			
2084			
2085			
2086			
2087			
2088			
2089			
2090			
2091			
2092			
2093			
2094			
2095			
2096			
2097			
2098			
2099			
2100			

DATA DOCUMENTO	ESPECIFICAÇÃO DO DOCUMENTO (FOI A FOLHA, VOUCHER, GUIA)	NUMERO	CRÉDOR	COO	DESCRIÇÃO CONFORME PLANO DE TRAFALHO	POO	NATUREZA DA DESPESA RECORRIDANTE	VALOR	DATA PAGAMENTO	Nº COMPROVANTE DE PAGAMENTO (BANC. BANCARIA)
30/09/2023	Folha de Pagamento	473.677.308-10	GUILHERME HENRIQUE DE OLIVEIRA SILVA	1.001	Folha de Pagamento	1	Recursos humanos (5)	1.421,73	06/10/2023	100601
30/09/2023	Folha de Pagamento	392.188.468-33	HELOISA MARQUES EGIDIO DA SILVA	1.001	Folha de Pagamento	1	Recursos humanos (5)	4.697,86	06/10/2023	100001
30/09/2023	Folha de Pagamento	069.891.711-11	HEMERSON FERREIRA DA SILVA	1.001	Folha de Pagamento	1	Recursos humanos (5)	1.516,26	06/10/2023	100601
30/09/2023	Folha de Pagamento	451.848.788-58	HYTALO PAULO CARDOSO DOS SANTOS	1.001	Folha de Pagamento	1	Recursos humanos (5)	1.516,96	06/10/2023	100601
30/09/2023	Folha de Pagamento	131.200.138-03	ILSE ZANY MELVILLE	1.001	Folha de Pagamento	1	Recursos humanos (5)	1.296,47	06/10/2023	100601
30/09/2023	Folha de Pagamento	296.148.708-00	JANAINA PUGINA AUGUSTO	1.001	Folha de Pagamento	1	Recursos humanos (5)	1.329,10	06/10/2023	100601
30/09/2023	Folha de Pagamento	020.500.528-47	JEINER APARECIDA GALVAO	1.001	Folha de Pagamento	1	Recursos humanos (5)	2.189,71	06/10/2023	100601
30/09/2023	Folha de Pagamento	459.828.448-02	JESSIKA CRISTINA DE SOUSA LIBONI	1.001	Folha de Pagamento	1	Recursos humanos (5)	2.889,70	06/10/2023	100601
30/09/2023	Folha de Pagamento	404.587.198-54	JHONY WILLIAM DA SILVA	1.001	Folha de Pagamento	1	Recursos humanos (5)	2.196,87	06/10/2023	100601
30/09/2023	Folha de Pagamento	330.164.588-26	JOSANE ALVES DAVID	1.001	Folha de Pagamento	1	Recursos humanos (5)	3.630,00	06/10/2023	100601
30/09/2023	Folha de Pagamento	757.639.076-04	JOSE EDSON DOS SANTOS	1.001	Folha de Pagamento	1	Recursos humanos (5)	1.226,57	06/10/2023	100601
30/09/2023	Folha de Pagamento	331.170.938-18	JULIANA ANDRADE DE LIMA	1.001	Folha de Pagamento	1	Recursos humanos (5)	2.012,50	06/10/2023	100601
30/09/2023	Folha de Pagamento	307.884.848-50	JULIANA LAUREANO OLIVEIRA	1.001	Folha de Pagamento	1	Recursos humanos (5)	2.854,69	06/10/2023	100601
30/09/2023	Folha de Pagamento	364.393.138-78	KARINA ELISA DA SILVA OLIVEIRA MASSANEIR	1.001	Folha de Pagamento	1	Recursos humanos (5)	1.918,23	06/10/2023	100601
30/09/2023	Folha de Pagamento	429.845.148-82	KEVIN ADLER FREITAS	1.001	Folha de Pagamento	1	Recursos humanos (5)	1.730,20	06/10/2023	100601
30/09/2023	Folha de Pagamento	437.897.488-62	LARISSA DO SANTOS M'INIZ DA COSTA	1.001	Folha de Pagamento	1	Recursos humanos (5)	1.953,87	06/10/2023	100601
30/09/2023	Folha de Pagamento	437.529.308-02	LARISSA LIMA FERREIRA	1.001	Folha de Pagamento	1	Recursos humanos (5)	1.328,66	06/10/2023	100601
30/09/2023	Folha de Pagamento	084.176.716-50	LASEANE PEREIRA DE SALES SOUZA	1.001	Folha de Pagamento	1	Recursos humanos (5)	1.565,57	06/10/2023	100601
30/09/2023	Folha de Pagamento	144.005.388-00	LEA DOS SANTOS	1.001	Folha de Pagamento	1	Recursos humanos (5)	1.324,64	06/10/2023	100601
30/09/2023	Folha de Pagamento	516.207.666-04	LENILDA DE FATIMA OLIVEIRA MORAIS	1.001	Folha de Pagamento	1	Recursos humanos (5)	1.411,52	06/10/2023	100601
30/09/2023	Folha de Pagamento	427.322.818-16	LEONARDO HENRIQUE DA SILVA	1.001	Folha de Pagamento	1	Recursos humanos (5)	1.730,62	06/10/2023	100601
30/09/2023	Folha de Pagamento	472.864.408-60	LIDIA APARECIDA SOARES SILVA	1.001	Folha de Pagamento	1	Recursos humanos (5)	1.863,58	06/10/2023	100601
30/09/2023	Folha de Pagamento	280.226.938-70	LILIAN CRISTINA FORTUNATO COSTA	1.001	Folha de Pagamento	1	Recursos humanos (5)	1.868,86	06/10/2023	100601
30/09/2023	Folha de Pagamento	415.339.948-54	LINDSAY CRISTINE DA SILVA	1.001	Folha de Pagamento	1	Recursos humanos (5)	1.685,49	06/10/2023	100601
30/09/2023	Folha de Pagamento	419.467.308-58	LUAN FILIPE BARBOSA DINIS	1.001	Folha de Pagamento	1	Recursos humanos (5)	1.730,62	06/10/2023	100601
30/09/2023	Folha de Pagamento	297.087.238-40	MARCIA PRISCILA BADOCCO GOMES	1.001	Folha de Pagamento	1	Recursos humanos (5)	2.000,23	06/10/2023	100601
30/09/2023	Folha de Pagamento	164.997.308-50	MARIA APARECIDA ALVES FERREIRA SILVA	1.001	Folha de Pagamento	1	Recursos humanos (5)	1.320,98	06/10/2023	100601
30/09/2023	Folha de Pagamento	138.568.088-50	MARIA APARECIDA DA SILVA CUNHA	1.001	Folha de Pagamento	1	Recursos humanos (5)	1.573,91	06/10/2023	100601
30/09/2023	Folha de Pagamento	093.950.348-74	MARIA LUISA GONCALVES	1.001	Folha de Pagamento	1	Recursos humanos (5)	1.939,86	06/10/2023	100601
30/09/2023	Folha de Pagamento	213.104.738-03	MARIA NEUSA ALVES VIEIRA PRATES	1.001	Folha de Pagamento	1	Recursos humanos (5)	1.730,62	06/10/2023	100601
30/09/2023	Folha de Pagamento	441.633.508-52	MARIA PAULA FREIRE SOUSA	1.001	Folha de Pagamento	1	Recursos humanos (5)	3.460,10	06/10/2023	100601
30/09/2023	Folha de Pagamento	444.373.478-38	MARIANA FERNANDES GONCALVES	1.001	Folha de Pagamento	1	Recursos humanos (5)	2.062,07	06/10/2023	100601
30/09/2023	Folha de Pagamento	410.243.678-27	MARISLAINE SANTOS DA SILVA CIPRIANO	1.001	Folha de Pagamento	1	Recursos humanos (5)	1.833,36	06/10/2023	100601
30/09/2023	Folha de Pagamento	156.281.638-13	MARLEIDE SARINA PEREIRA	1.001	Folha de Pagamento	1	Recursos humanos (5)	1.632,34	06/10/2023	100601
30/09/2023	Folha de Pagamento	292.845.888-39	MICHELLE TAVARES BAPTISTA	1.001	Folha de Pagamento	1	Recursos humanos (5)	1.433,18	06/10/2023	100601
30/09/2023	Folha de Pagamento	299.810.368-54	MIRIAN NASCIMENTO DE SOUZA	1.001	Folha de Pagamento	1	Recursos humanos (5)	1.584,32	06/10/2023	100601
30/09/2023	Folha de Pagamento	433.067.398-39	MONIQUE CRISTINA INACIO REZENDE	1.001	Folha de Pagamento	1	Recursos humanos (5)	2.065,96	06/10/2023	100601
30/09/2023	Folha de Pagamento	257.275.348-01	NIVANIA DA LUZ FRAGA PEREIRA	1.001	Folha de Pagamento	1	Recursos humanos (5)	1.894,64	06/10/2023	100601
30/09/2023	Folha de Pagamento	430.572.788-92	PRISCILA APARECIDA LOPES UNGARATO	1.001	Folha de Pagamento	1	Recursos humanos (5)	1.636,45	06/10/2023	100601
30/09/2023	Folha de Pagamento	345.165.248-05	PRISCILA PANDOLFO	1.001	Folha de Pagamento	1	Recursos humanos (5)	107,33	06/10/2023	100601
30/09/2023	Folha de Pagamento	442.416.328-82	RAFAELA PAULA ALVES DE SOUZA DEGASPERI	1.001	Folha de Pagamento	1	Recursos humanos (5)	1.659,10	06/10/2023	100601
30/09/2023	Folha de Pagamento	067.202.676-82	RENATA FATIMA DE PAULA	1.001	Folha de Pagamento	1	Recursos humanos (5)	1.656,57	06/10/2023	100601
30/09/2023	Folha de Pagamento	163.981.728-09	RITA DE CASSIA DA SILVA	1.001	Folha de Pagamento	1	Recursos humanos (5)	1.710,62	06/10/2023	100601
30/09/2023	Folha de Pagamento	062.113.866-56	ROBERTA APARECIDA DE MORAIS TAVARES	1.001	Folha de Pagamento	1	Recursos humanos (5)	1.544,08	06/10/2023	100601
30/09/2023	Folha de Pagamento	186.445.148-30	ROSANGELA APARECIDA DA SILVA SIQUEIRA	1.001	Folha de Pagamento	1	Recursos humanos (5)	1.707,71	06/10/2023	100601
30/09/2023	Folha de Pagamento	273.628.188-33	SELMA RAMOS DE OLIVEIRA	1.001	Folha de Pagamento	1	Recursos humanos (5)	2.176,97	06/10/2023	100601
30/09/2023	Folha de Pagamento	949.917.238-04	SONIA MARIA ANTONIO MONTEIRO	1.001	Folha de Pagamento	1	Recursos humanos (5)	6.467,05	06/10/2023	100201
30/09/2023	Folha de Pagamento	336.139.508-98	SUZANA APARECIDA MARTINS FERREIRA	1.001	Folha de Pagamento	1	Recursos humanos (5)	1.308,68	06/10/2023	100601
30/09/2023	Folha de Pagamento	216.695.108-24	TATIANA CRISTINA DA SILVA	1.001	Folha de Pagamento	1	Recursos humanos (5)	1.263,14	06/10/2023	100601
30/09/2023	Folha de Pagamento	437.299.338-25	TATIANY CRISTINA BELARMINA CARDOSO	1.001	Folha de Pagamento	1	Recursos humanos (5)	2.026,12	06/10/2023	100601
30/09/2023	Folha de Pagamento	461.267.038-60	TAYANI PAULA DE SOUZA	1.001	Folha de Pagamento	1	Recursos humanos (5)	1.499,85	06/10/2023	100601
30/09/2023	Folha de Pagamento	113.603.116-29	THAIS CRISTINA DA SILVA VIEIRA	1.001	Folha de Pagamento	1	Recursos humanos (5)	2.008,59	06/10/2023	100601
30/09/2023	Folha de Pagamento	447.300.338-84	THAYNA FERNANDA ALVES	1.001	Folha de Pagamento	1	Recursos humanos (5)	4.453,64	06/10/2023	100601
30/09/2023	Folha de Pagamento	399.089.638-56	VANESSA CRISTINA MARTINS DE ANDRADE	1.001	Folha de Pagamento	1	Recursos humanos (5)	1.845,98	06/10/2023	100601
30/09/2023	Folha de Pagamento	282.909.538-36	VANUZA SANTANA DOS SANTOS SILVA	1.001	Folha de Pagamento	1	Recursos humanos (5)	1.768,65	06/10/2023	100601
30/09/2023	Folha de Pagamento	026.470.028-78	VERA LUCIA DE ALMEIDA	1.001	Folha de Pagamento	1	Recursos humanos (5)	1.730,62	06/10/2023	100601
30/09/2023	Folha de Pagamento	453.055.998-06	VITOR DINIZ CUSTODIO	1.001	Folha de Pagamento	1	Recursos humanos (5)	2.126,87	06/10/2023	100601
30/09/2023	Folha de Pagamento	400.011.368-28	WINNIE DA SILVA	1.001	Folha de Pagamento	1	Recursos humanos (5)	1.806,91	06/10/2023	100601
30/09/2023	42	02.444.258/0001-02	Secretaria da Receita Federal	2.002	Imposto s/ serviços médicos	7	Serviços médicos (*)	41,90	18/10/2023	101801
30/09/2023	42	02.444.258/0001-02	Secretaria da Receita Federal	2.002	Imposto s/ serviços médicos	7	Serviços médicos (*)	129,87	18/10/2023	101802
30/09/2023	68	02.444.258/0001-02	Secretaria da Receita Federal	2.002	Imposto s/ serviços médicos	7	Serviços médicos (*)	62,64	18/10/2023	101801
30/09/2023	68	02.444.258/0001-02	Secretaria da Receita Federal	2.002	Imposto s/ serviços médicos	7	Serviços médicos (*)	194,01	18/10/2023	101802
30/09/2023	115	02.444.258/0001-02	Secretaria da Receita Federal	2.002	Imposto s/ serviços médicos	7	Serviços médicos (*)	188,53	18/10/2023	101801
30/09/2023	115	02.444.258/0001-02	Secretaria da Receita Federal	2.002	Imposto s/ serviços médicos	7	Serviços médicos (*)	584,45	18/10/2023	101802
30/09/2023	117	02.444.258/0001-02	Secretaria da Receita Federal	2.002	Imposto s/ serviços médicos	7	Serviços médicos (*)	34,91	18/10/2023	101801
30/09/2023	117	02.444.258/0001-02	Secretaria da Receita Federal	2.002	Imposto s/ serviços médicos	7	Serviços médicos (*)	108,23	18/10/2023	101802
30/09/2023	189	02.444.258/0001-02	Secretaria da Receita Federal	2.002	Imposto s/ serviços médicos	7	Serviços médicos (*)	34,91	18/10/2023	101801
30/09/2023	189	02.444.258/0001-02	Secretaria da Receita Federal	2.002	Imposto s/ serviços médicos	7	Serviços médicos (*)	108,23	18/10/2023	101802
30/09/2023	205	02.444.258/0001-02	Secretaria da Receita Federal	2.002	Imposto s/ serviços médicos	7	Serviços médicos (*)	41,90	18/10/2023	101801
30/09/2023	205	02.444.258/0001-02	Secretaria da Receita Federal	2.002	Imposto s/ serviços médicos	7	Serviços médicos (*)	129,87	18/10/2023	101802
30/09/2023	258	02.444.258/0001-02	Secretaria da Receita Federal	2.002	Imposto s/ serviços médicos	7	Serviços médicos (*)	48,88	18/10/2023	101801
30/09/2023	258	02.444.258/0001-02	Secretaria da Receita Federal	2.002	Imposto s/ serviços médicos	7	Serviços médicos (*)	151,51	18/10/2023	101802
30/09/2023	328	02.444.258/0001-02	Secretaria da Receita Federal	2.002	Imposto s/ serviços médicos	7	Serviços médicos (*)	48,88	18/10/2023	101801
30/09/2023	328	02.444.258/0001-02	Secretaria da Receita Federal	2.002	Imposto s/ serviços médicos	7	Serviços médicos (*)	151,52	18/10/2023	101802
30/09/2023	329	02.444.258/0001-02	Secretaria da Receita Federal	2.002	Imposto s/ serviços médicos	7	Serviços médicos (*)	41,90	18/10/2023	101801
30/09/2023	329	02.444.258/0001-02	Secretaria da Receita Federal	2.002	Imposto s/ serviços médicos	7	Serviços médicos (*)	129,87	18/10/2023	101802
30/09/2023	393	02.444.258/0001-02	Secretaria da Receita Federal	2.002	Imposto s/ serviços médicos	7	Serviços médicos (*)	104,74	18/10/2023	101801
30/09/2023	393	02.444.258/0001-02	Secretaria da Receita Federal	2.002	Imposto s/ serviços médicos	7	Serviços médicos (*)	324,69	18/10/2023	101802

Handwritten mark resembling a stylized 'L' or '7'.

Handwritten mark resembling a stylized 'P'.

DATA DO CANCELAMENTO	ESPECIFICAÇÃO DO DOCUMENTO (NOTA FISCAL, RECIBO, QUÍM)	CNPJ/CPF	CREADOR	CTO	DESPESA DO FORMULÁRIO DE TRABALHO	COD	NATUREZA DA DESPESA RESUMIDAMENTE	VALOR	DATA PAGAMENTO	Nº COMPROVANTE DE PAGAMENTO (sist. Bancária)
30/09/2023	412	02.444.258/0001-02	Secretaria da Receita Federal	2.002	Imposto s/ serviços médicos	7	Serviços médicos (*)	27,93	18/10/2023	101801
30/09/2023	412	02.444.258/0001-02	Secretaria da Receita Federal	2.002	Imposto s/ serviços médicos	7	Serviços médicos (*)	86,58	18/10/2023	101802
30/09/2023	434	02.444.258/0001-02	Secretaria da Receita Federal	2.002	Imposto s/ serviços médicos	7	Serviços médicos (*)	34,91	18/10/2023	101801
30/09/2023	434	02.444.258/0001-02	Secretaria da Receita Federal	2.002	Imposto s/ serviços médicos	7	Serviços médicos (*)	108,23	18/10/2023	101802
30/09/2023	465	02.444.258/0001-02	Secretaria da Receita Federal	2.002	Imposto s/ serviços médicos	7	Serviços médicos (*)	52,37	18/10/2023	101801
30/09/2023	465	02.444.258/0001-02	Secretaria da Receita Federal	2.002	Imposto s/ serviços médicos	7	Serviços médicos (*)	162,34	18/10/2023	101802
30/09/2023	638	02.444.258/0001-02	Secretaria da Receita Federal	2.002	Imposto s/ serviços médicos	7	Serviços médicos (*)	20,95	18/10/2023	101801
30/09/2023	638	02.444.258/0001-02	Secretaria da Receita Federal	2.002	Imposto s/ serviços médicos	7	Serviços médicos (*)	64,95	18/10/2023	101802
30/09/2023	640	02.444.258/0001-02	Secretaria da Receita Federal	2.002	Imposto s/ serviços médicos	7	Serviços médicos (*)	55,86	18/10/2023	101801
30/09/2023	640	02.444.258/0001-02	Secretaria da Receita Federal	2.002	Imposto s/ serviços médicos	7	Serviços médicos (*)	173,17	18/10/2023	101802
30/09/2023	770	02.444.258/0001-02	Secretaria da Receita Federal	2.002	Imposto s/ serviços médicos	7	Serviços médicos (*)	52,37	18/10/2023	101801
30/09/2023	770	02.444.258/0001-02	Secretaria da Receita Federal	2.002	Imposto s/ serviços médicos	7	Serviços médicos (*)	162,34	18/10/2023	101802
30/09/2023	779	02.444.258/0001-02	Secretaria da Receita Federal	2.002	Imposto s/ serviços médicos	7	Serviços médicos (*)	20,95	18/10/2023	101801
30/09/2023	779	02.444.258/0001-02	Secretaria da Receita Federal	2.002	Imposto s/ serviços médicos	7	Serviços médicos (*)	64,94	18/10/2023	101802
30/09/2023	976	02.444.258/0001-02	Secretaria da Receita Federal	2.002	Imposto s/ serviços médicos	7	Serviços médicos (*)	41,90	18/10/2023	101801
30/09/2023	976	02.444.258/0001-02	Secretaria da Receita Federal	2.002	Imposto s/ serviços médicos	7	Serviços médicos (*)	129,87	18/10/2023	101802
30/09/2023	1039	02.444.258/0001-02	Secretaria da Receita Federal	2.002	Imposto s/ serviços médicos	7	Serviços médicos (*)	17,32	18/10/2023	101802
30/09/2023	1061	02.444.258/0001-02	Secretaria da Receita Federal	2.002	Imposto s/ serviços médicos	7	Serviços médicos (*)	34,91	18/10/2023	101801
30/09/2023	1061	02.444.258/0001-02	Secretaria da Receita Federal	2.002	Imposto s/ serviços médicos	7	Serviços médicos (*)	108,23	18/10/2023	101802
30/09/2023	1263	02.444.258/0001-02	Secretaria da Receita Federal	2.002	Imposto s/ serviços médicos	7	Serviços médicos (*)	41,50	18/10/2023	101801
30/09/2023	1263	02.444.258/0001-02	Secretaria da Receita Federal	2.002	Imposto s/ serviços médicos	7	Serviços médicos (*)	129,87	18/10/2023	101802
30/09/2023	1379	02.444.258/0001-02	Secretaria da Receita Federal	2.002	Imposto s/ serviços médicos	7	Serviços médicos (*)	48,88	18/10/2023	101801
30/09/2023	1379	02.444.258/0001-02	Secretaria da Receita Federal	2.002	Imposto s/ serviços médicos	7	Serviços médicos (*)	151,53	18/10/2023	101802
30/09/2023	2153	02.444.258/0001-02	Secretaria da Receita Federal	2.002	Imposto s/ serviços médicos	7	Serviços médicos (*)	69,83	18/10/2023	101801
30/09/2023	2153	02.444.258/0001-02	Secretaria da Receita Federal	2.002	Imposto s/ serviços médicos	7	Serviços médicos (*)	216,46	18/10/2023	101802
30/09/2023	2296	02.444.258/0001-02	Secretaria da Receita Federal	2.002	Imposto s/ serviços médicos	7	Serviços médicos (*)	34,91	18/10/2023	101801
30/09/2023	2296	02.444.258/0001-02	Secretaria da Receita Federal	2.002	Imposto s/ serviços médicos	7	Serviços médicos (*)	108,24	18/10/2023	101802
30/09/2023	2483	02.444.258/0001-02	Secretaria da Receita Federal	2.002	Imposto s/ serviços médicos	7	Serviços médicos (*)	41,90	18/10/2023	101801
30/09/2023	2483	02.444.258/0001-02	Secretaria da Receita Federal	2.002	Imposto s/ serviços médicos	7	Serviços médicos (*)	129,87	18/10/2023	101802
30/09/2023	4327	02.444.258/0001-02	Secretaria da Receita Federal	2.002	Imposto s/ serviços médicos	7	Serviços médicos (*)	205,34	18/10/2023	101801
30/09/2023	4327	02.444.258/0001-02	Secretaria da Receita Federal	2.002	Imposto s/ serviços médicos	7	Serviços médicos (*)	822,54	18/10/2023	101802
30/09/2023	6411	02.444.258/0001-02	Secretaria da Receita Federal	2.002	Imposto s/ serviços médicos	7	Serviços médicos (*)	139,65	18/10/2023	101801
30/09/2023	6411	02.444.258/0001-02	Secretaria da Receita Federal	2.002	Imposto s/ serviços médicos	7	Serviços médicos (*)	432,02	18/10/2023	101802
13/10/2023	1286	14.176.174/0001-14	Basagli & Maranhão Ltda Me	2.001	Preceptoria	7	Serviços médicos (*)	2.621,23	30/10/2023	59417
13/10/2023	82	49.287.045/0001-88	Clinica Eduardo Maniglia Puccinelli Ltda	2.001	Preceptoria	7	Serviços médicos (*)	3.931,85	30/10/2023	59417
13/10/2023	788	11.361.930/0001-64	Clinica Medica Leli Ltda	2.001	Preceptoria	7	Serviços médicos (*)	1.310,61	30/10/2023	59417
13/10/2023	233	24.200.447/0001-72	Clinica Medica Moraes e Ferreira	2.001	Preceptoria	7	Serviços médicos (*)	2.621,23	30/10/2023	59417
13/10/2023	261	24.393.690/0002-35	Clinica Medica Ochsendorf Ltda	2.001	Preceptoria	7	Serviços médicos (*)	3.058,10	30/10/2023	59417
13/10/2023	642	22.191.239/0001-29	Favaris & Dardengo Servicos Medicos Ltda	2.001	Preceptoria	7	Serviços médicos (*)	1.310,61	30/10/2023	59417
13/10/2023	12816	07.031.266/0001-40	PS - Cooperativa de Trabalho dos Profissionais de Saude	2.001	Preceptoria	7	Serviços médicos (*)	2.327,50	30/10/2023	59417
13/10/2023	349	26.897.988/0001-27	Roberta Denise Alkmin Lopes de Lima	2.001	Preceptoria	7	Serviços médicos (*)	1.862,90	30/10/2023	59417
13/10/2023	653	22.428.043/0001-05	Tristao - Servicos Medicos SS Ltda.	2.001	Preceptoria	7	Serviços médicos (*)	3.494,97	30/10/2023	59417
13/10/2023	335	22.937.889/0001-70	Victor Hugo Serafini Volpato Clinica Medica	2.001	Preceptoria	7	Serviços médicos (*)	2.621,23	30/10/2023	59417
16/10/2023	6429	10.748.806/0001-16	Baptista e Mattos Servicos Medicos Ltda	2.001	Preceptoria	7	Serviços médicos (*)	8.737,43	30/10/2023	59416
16/10/2023	153	32.236.847/0001-66	Bruno Macedo Ltda	2.001	Preceptoria	7	Serviços médicos (*)	1.366,50	30/10/2023	59417
16/10/2023	1385	08.766.253/0001-82	CAD - Clinica de Anestesiologia e Dor Ltda	2.001	Preceptoria	7	Serviços médicos (*)	3.058,10	30/10/2023	59417
16/10/2023	2170	04.424.322/0001-19	Clinica Caparelli e Cardoso Ltda	2.001	Preceptoria	7	Serviços médicos (*)	4.368,71	30/10/2023	59417
16/10/2023	442	31.485.522/0001-54	Clinica de Pediatria Knch e Bitar Ltda	2.001	Preceptoria	7	Serviços médicos (*)	2.184,36	30/10/2023	59417
16/10/2023	2313	10.384.259/0001-37	Clinica e Cirurgia Francano Ltda	2.001	Preceptoria	7	Serviços médicos (*)	2.164,35	30/10/2023	59417
16/10/2023	984	02.234.757/0001-75	Clinica Santo Agostinho Ltda	2.001	Preceptoria	7	Serviços médicos (*)	2.621,23	30/10/2023	59417
16/10/2023	633	10.224.802/0001-03	Eng Clin - Assessoria em Seguranca do Trabalho e Medicina Ltda	2.001	Preceptoria	7	Serviços médicos (*)	2.327,50	30/10/2023	59416
16/10/2023	2501	02.783.014/0001-54	Engler & Goulart Ltda	2.001	Preceptoria	7	Serviços médicos (*)	2.621,23	30/10/2023	59417
16/10/2023	2	51.977.656/0001-08	G R Vaz Ltda	2.001	Preceptoria	7	Serviços médicos (*)	5.586,00	30/10/2023	59417
16/10/2023	159	29.532.767/0001-58	Gabriel Domingues Pimenta & Cia Ltda	2.001	Preceptoria	7	Serviços médicos (*)	2.327,50	30/10/2023	59417
16/10/2023	334	22.619.077/0001-87	Gastroclinica Santa Maria Ltda	2.001	Preceptoria	7	Serviços médicos (*)	3.058,10	30/10/2023	59416
16/10/2023	501	32.489.205/0001-91	Harmonize Servicos Medicos Ltda	2.001	Preceptoria	7	Serviços médicos (*)	2.327,50	30/10/2023	59417
16/10/2023	4355	08.862.474/0001-54	Instituto Francano de Especialidades Medicas Ltda	2.001	Preceptoria	7	Serviços médicos (*)	16.601,12	30/10/2023	59417
16/10/2023	117	32.971.846/0001-65	L N C Servicos Medicos Ltda	2.001	Preceptoria	7	Serviços médicos (*)	11.795,52	30/10/2023	59417
16/10/2023	97	45.206.669/0001-72	Malafaya Rosa Servicos Medicos Ltda	2.001	Preceptoria	7	Serviços médicos (*)	3.724,00	30/10/2023	59417
16/10/2023	1088	17.860.553/0001-17	MRG Servicos Medicos Ltda	2.001	Preceptoria	7	Serviços médicos (*)	2.134,36	30/10/2023	59417
16/10/2023	231	31.679.185/0001-38	Muller & Roese Ltda	2.001	Preceptoria	7	Serviços médicos (*)	1.396,50	30/10/2023	59417
16/10/2023	162	29.047.711/0001-01	Peixoto e Teofilo Clinica Medica S/S Ltda	2.001	Preceptoria	7	Serviços médicos (*)	2.184,36	30/10/2023	59417
16/10/2023	18	49.971.456/0001-18	Priscilla Martins Servicos Medicos Ltda	2.001	Preceptoria	7	Serviços médicos (*)	11.172,00	30/10/2023	59417
16/10/2023	120	39.437.281/0001-80	Saltori Servicos Medicos Ltda	2.001	Preceptoria	7	Serviços médicos (*)	2.184,36	30/10/2023	59417
17/10/2023	541	04.556.137/0001-88	Abraham e Macedo Servicos Medicos Ltda	2.001	Preceptoria	7	Serviços médicos (*)	1.396,50	30/10/2023	59417
17/10/2023	429	29.402.961/0001-04	Naufal, Ribeiro & Takaoka Clinica Medica Ltda	2.001	Preceptoria	7	Serviços médicos (*)	1.747,49	30/10/2023	59416
17/10/2023	537	27.657.630/0001-90	Pimenta Servicos Medicos Ltda	2.001	Preceptoria	7	Serviços médicos (*)	2.327,50	30/10/2023	59417
17/10/2023	46	12.227.792/0001-10	R. G. Carrujo Clinica Ltda	2.001	Preceptoria	7	Serviços médicos (*)	2.621,23	30/10/2023	59416
17/10/2023	470	24.371.850/0001-84	R. Garcia Servicos Medicos Ltda	2.001	Preceptoria	7	Serviços médicos (*)	3.276,54	30/10/2023	59416
17/10/2023	774	21.762.492/0001-22	Raiz & Kazan Servicos Medicos Ltda	2.001	Preceptoria	7	Serviços médicos (*)	3.276,54	30/10/2023	59416
19/10/2023	765	21.528.301/0001-82	Vila Real Servicos Medicos Ltda	2.001	Preceptoria	7	Serviços médicos (*)	1.862,00	30/10/2023	59417
20/10/2023	122	42.665.597/0001-03	MFBT Servicos Medicos Ltda	2.001	Preceptoria	7	Serviços médicos (*)	1.862,00	30/10/2023	59417
26/10/2023	1	49.933.855/0001-92	SANTA BARBARA ESPECIALIDADES	2.001	Preceptoria	7	Serviços médicos (*)	6.982,50	30/10/2023	59417
31/10/2023	Folha de Pagamento	261.512.578-60	ADRIANA LUCIA ALMEIDA	1.001	Folha de Pagamento	1	Recursos humanos (6)	496,05	07/11/2023	117071
31/10/2023	Folha de Pagamento	277.111.739-06	ADRIANO ALVES DA SILVA	1.001	Folha de Pagamento	1	Recursos humanos (6)	1.253,21	07/11/2023	117071
31/10/2023	Folha de Pagamento	333.978.488-35	ALINE DIAS QUINTANILHA	1.001	Folha de Pagamento	1	Recursos humanos (6)	2.236,79	07/11/2023	117071

Handwritten mark or signature.

Handwritten mark or signature.



DATA OCORRÊNCIA	DESCRIÇÃO DO DOCUMENTO (NOTA FISCAL, RECIBO, JORNAL)	COD. JEFF	CREDOR	CDM	DESCRIÇÃO DO TRABALHO	COD	NATUREZA DA DESPESA (ECONOMIA)	VALOR	DATA PAGAMENTO	IP COMPROVANTE DE PAGAMENTO (FOLHA, BANCAL)
31/10/2023	Folha de Pagamento	367.567.728-42	ALISSON LOPES MARLINS	1.001	Folha de Pagamento	1	Recursos humanos (5)	1.938,53	07/11/2023	110701
31/10/2023	Folha de Pagamento	328.347.838-45	ANA COELHO DOS SANTOS	1.001	Folha de Pagamento	1	Recursos humanos (5)	1.270,52	07/11/2023	110701
31/10/2023	Folha de Pagamento	456.104.688-22	ANA LAURA ALVAREGA GOMES	1.001	Folha de Pagamento	1	Recursos humanos (5)	1.406,53	07/11/2023	110701
31/10/2023	Folha de Pagamento	152.151.306-81	ANJ. MARIA FREIRE DA SILVA	1.001	Folha de Pagamento	1	Recursos humanos (5)	1.050,64	07/11/2023	110701
31/10/2023	Folha de Pagamento	052.256.336-84	ANDREIA CRISTINA DE OLIVEIRA HONORIO	1.001	Folha de Pagamento	1	Recursos humanos (5)	839,89	07/11/2023	110701
31/10/2023	Folha de Pagamento	343.814.128-00	ANDREIA DE SOUZA OLIVEIRA	1.001	Folha de Pagamento	1	Recursos humanos (5)	512,15	07/11/2023	110701
31/10/2023	Folha de Pagamento	175.454.948-90	ANGELA MARIA DE SOUSA SILVA	1.001	Folha de Pagamento	1	Recursos humanos (5)	1.273,45	07/11/2023	110701
31/10/2023	Folha de Pagamento	214.639.778-08	BENEDITA DARCI SAMPAIO GUILHERME	1.001	Folha de Pagamento	1	Recursos humanos (5)	1.221,04	07/11/2023	110701
31/10/2023	Folha de Pagamento	443.446.888-05	BIANCA JULIA ALVES DA SILVA	1.001	Folha de Pagamento	1	Recursos humanos (5)	1.906,24	07/11/2023	110701
31/10/2023	Folha de Pagamento	477.062.008-09	BRUNA COSTA TORRES MENDES	1.001	Folha de Pagamento	1	Recursos humanos (5)	1.937,25	07/11/2023	110701
31/10/2023	Folha de Pagamento	429.623.018-27	BRUNA CRISTINA DA SILVA TEIXEIRA	1.001	Folha de Pagamento	1	Recursos humanos (5)	1.712,15	07/11/2023	110701
31/10/2023	Folha de Pagamento	398.179.458-39	BRUNA JUSCELINE DA SILVA	1.001	Folha de Pagamento	1	Recursos humanos (5)	1.696,13	07/11/2023	110701
31/10/2023	Folha de Pagamento	443.266.658-74	BRUNO HENRIQUE DA SILVA GOMES	1.001	Folha de Pagamento	1	Recursos humanos (5)	980,53	07/11/2023	110701
31/10/2023	Folha de Pagamento	476.621.688-16	CAMILA CRISTINA DE OLIVEIRA SILVA	1.001	Folha de Pagamento	1	Recursos humanos (5)	1.075,81	07/11/2023	110701
31/10/2023	Folha de Pagamento	401.935.678-57	CARLA MARTINS MORAES	1.001	Folha de Pagamento	1	Recursos humanos (5)	1.361,46	07/11/2023	110701
31/10/2023	Folha de Pagamento	346.268.578-33	CARLA MITKO FURUJUEM NASSIF	1.001	Folha de Pagamento	1	Recursos humanos (5)	3.510,32	07/11/2023	110701
31/10/2023	Folha de Pagamento	270.423.568-05	CILENE APARECIDA SILVA	1.001	Folha de Pagamento	1	Recursos humanos (5)	1.202,19	07/11/2023	110701
31/10/2023	Folha de Pagamento	073.789.958-10	CLARICE DONIZETE DA SILVA	1.001	Folha de Pagamento	1	Recursos humanos (5)	1.214,30	07/11/2023	110701
31/10/2023	Folha de Pagamento	254.172.098-05	CLAUDETE AFA ARANGO DOS SANTOS LIZO	1.001	Folha de Pagamento	1	Recursos humanos (5)	989,23	07/11/2023	110701
31/10/2023	Folha de Pagamento	138.594.498-69	CLAUDIA FATIMA MARCELINO	1.001	Folha de Pagamento	1	Recursos humanos (5)	1.272,28	07/11/2023	110701
31/10/2023	Folha de Pagamento	141.519.928-04	CLAUDINEI APARECIDO DE SOUZA SILVA	1.001	Folha de Pagamento	1	Recursos humanos (5)	1.697,90	07/11/2023	110701
31/10/2023	Folha de Pagamento	316.027.718-63	CLEONICE DA SILVA SOUZA	1.001	Folha de Pagamento	1	Recursos humanos (5)	1.579,98	07/11/2023	110701
31/10/2023	Folha de Pagamento	413.231.698-06	DAIANY RODRIGUES DA SILVA	1.001	Folha de Pagamento	1	Recursos humanos (5)	1.253,24	07/11/2023	110701
31/10/2023	Folha de Pagamento	443.578.078-08	DANIEL RISSI BARBOSA	1.001	Folha de Pagamento	1	Recursos humanos (5)	743,65	07/11/2023	110701
31/10/2023	Folha de Pagamento	051.178.453-61	DANILO GOMES DE SOUSA	1.001	Folha de Pagamento	1	Recursos humanos (5)	2.978,14	07/11/2023	110701
31/10/2023	Folha de Pagamento	376.541.168-02	DAYANE RIBEIRO FERREIRA	1.001	Folha de Pagamento	1	Recursos humanos (5)	1.513,93	07/11/2023	110701
31/10/2023	Folha de Pagamento	444.592.248-22	DEBORA CRISTINA JAGUARA	1.001	Folha de Pagamento	1	Recursos humanos (5)	1.030,16	07/11/2023	110701
31/10/2023	Folha de Pagamento	071.781.928-01	DIOCESIO DIAS DE SOUZA FILHO	1.001	Folha de Pagamento	1	Recursos humanos (5)	2.054,34	07/11/2023	110701
31/10/2023	Folha de Pagamento	201.483.738-44	DORA APARECIDA DA SILVA REJANE PAIXAO	1.001	Folha de Pagamento	1	Recursos humanos (5)	897,41	07/11/2023	110701
31/10/2023	Folha de Pagamento	367.729.128-37	DOUGLAS RIBEIRO SILVA	1.001	Folha de Pagamento	1	Recursos humanos (5)	1.432,81	07/11/2023	110701
31/10/2023	Folha de Pagamento	370.276.888-24	EDUARDA RAFAEL	1.001	Folha de Pagamento	1	Recursos humanos (5)	1.697,03	07/11/2023	110701
31/10/2023	Folha de Pagamento	152.735.998-06	ELIANA DA SILVA SANTOS	1.001	Folha de Pagamento	1	Recursos humanos (5)	842,55	07/11/2023	110701
31/10/2023	Folha de Pagamento	196.314.618-23	ELISABETE DONIZETE SIMOES SANTOS FIGUEIR	1.001	Folha de Pagamento	1	Recursos humanos (5)	1.101,60	07/11/2023	110701
31/10/2023	Folha de Pagamento	150.869.618-74	ELISANGELA FERNANDA NEVES	1.001	Folha de Pagamento	1	Recursos humanos (5)	1.596,95	07/11/2023	110701
31/10/2023	Folha de Pagamento	309.711.698-29	ESTELA PEREIRA PADUA	1.001	Folha de Pagamento	1	Recursos humanos (5)	1.601,97	07/11/2023	110701
31/10/2023	Folha de Pagamento	315.465.158-60	FABIANA CRISTINA MARQUES	1.001	Folha de Pagamento	1	Recursos humanos (5)	1.233,60	07/11/2023	110701
31/10/2023	Folha de Pagamento	385.029.888-40	FLAVIA PEREIRA DOS SANTOS	1.001	Folha de Pagamento	1	Recursos humanos (5)	112,41	07/11/2023	110701
31/10/2023	Folha de Pagamento	261.385.968-70	GIOVANA FRANCELINA DE MORAIS	1.001	Folha de Pagamento	1	Recursos humanos (5)	1.379,97	07/11/2023	110701
31/10/2023	Folha de Pagamento	473.677.308-19	GUILHERME HENRIQUE DE OLIVEIRA SILVA	1.001	Folha de Pagamento	1	Recursos humanos (5)	1.224,34	07/11/2023	110701
31/10/2023	Folha de Pagamento	392.188.468-33	HELOISA MARQUES EGIDIO DA SILVA	1.001	Folha de Pagamento	1	Recursos humanos (5)	3.025,45	07/11/2023	110701
31/10/2023	Folha de Pagamento	069.891.711-11	HEMERSON FERREIRA DA SILVA	1.001	Folha de Pagamento	1	Recursos humanos (5)	1.115,94	07/11/2023	110701
31/10/2023	Folha de Pagamento	451.848.788-58	HYTALO PAULO CARDOSO DOS SANTOS	1.001	Folha de Pagamento	1	Recursos humanos (5)	1.616,14	07/11/2023	110701
31/10/2023	Folha de Pagamento	869.319.381-34	IDMAR DUQUES DOS SANTOS SILVA	1.001	Folha de Pagamento	1	Recursos humanos (5)	1.247,42	07/11/2023	110701
31/10/2023	Folha de Pagamento	131.200.138-03	ILGE ZANY MELVILLE	1.001	Folha de Pagamento	1	Recursos humanos (5)	977,42	07/11/2023	110701
31/10/2023	Folha de Pagamento	116.388.868-08	IVONE DOS REIS SILVA	1.001	Folha de Pagamento	1	Recursos humanos (5)	1.796,88	07/11/2023	110701
31/10/2023	Folha de Pagamento	296.148.708-00	JANAINA PUGNIA AUGUSTO	1.001	Folha de Pagamento	1	Recursos humanos (5)	941,93	07/11/2023	110701
31/10/2023	Folha de Pagamento	020.500.528-47	JEINER APARECIDA GAI VAO	1.001	Folha de Pagamento	1	Recursos humanos (5)	2.189,71	07/11/2023	110701
31/10/2023	Folha de Pagamento	459.826.446-02	JESSICA CRISTINA DE SOUSA LIBONI	1.001	Folha de Pagamento	1	Recursos humanos (5)	2.151,14	07/11/2023	110701
31/10/2023	Folha de Pagamento	404.587.198-54	JHONY WILLIAM DA SILVA	1.001	Folha de Pagamento	1	Recursos humanos (5)	1.590,34	07/11/2023	110701
31/10/2023	Folha de Pagamento	277.261.038-17	JOELMA APARECIDA PEREIRA ALGATE	1.001	Folha de Pagamento	1	Recursos humanos (5)	469,92	07/11/2023	110701
31/10/2023	Folha de Pagamento	330.164.568-26	JOSANE ALVES DAVID	1.001	Folha de Pagamento	1	Recursos humanos (5)	3.619,90	07/11/2023	110701
31/10/2023	Folha de Pagamento	757.639.076-04	JOSE EDSON DOS SANTOS	1.001	Folha de Pagamento	1	Recursos humanos (5)	1.232,69	07/11/2023	110701
31/10/2023	Folha de Pagamento	331.170.938-19	JULIANA ANDRADE DE LIMA	1.001	Folha de Pagamento	1	Recursos humanos (5)	1.445,27	07/11/2023	110701
31/10/2023	Folha de Pagamento	307.894.848-50	JULIANA LAUREANO OLIVEIRA	1.001	Folha de Pagamento	1	Recursos humanos (5)	1.290,10	07/11/2023	110701
31/10/2023	Folha de Pagamento	400.061.538-23	KARINA DOS SANTOS MARTINS FREIRE	1.001	Folha de Pagamento	1	Recursos humanos (5)	977,73	07/11/2023	110701
31/10/2023	Folha de Pagamento	364.393.138-78	KARINA ELISA DA SILVA OLIVEIRA MASSANEIR	1.001	Folha de Pagamento	1	Recursos humanos (5)	2.097,40	07/11/2023	110701
31/10/2023	Folha de Pagamento	038.247.681-60	KEILA CRISTIANE DOS SANTOS SILVA	1.001	Folha de Pagamento	1	Recursos humanos (5)	211,72	07/11/2023	110701
31/10/2023	Folha de Pagamento	389.745.538-07	LARA MOIZES DIAS	1.001	Folha de Pagamento	1	Recursos humanos (5)	284,40	07/11/2023	110701
31/10/2023	Folha de Pagamento	437.897.488-62	LARISSA DO SANTOS MUNIZ DA COSTA	1.001	Folha de Pagamento	1	Recursos humanos (5)	1.989,32	07/11/2023	110701
31/10/2023	Folha de Pagamento	084.176.716-50	LASEANE PEREIRA DE SALES SOUZA	1.001	Folha de Pagamento	1	Recursos humanos (5)	1.323,29	07/11/2023	110701
31/10/2023	Folha de Pagamento	144.005.388-00	LEA DOS SANTOS	1.001	Folha de Pagamento	1	Recursos humanos (5)	1.138,42	07/11/2023	110701
31/10/2023	Folha de Pagamento	516.207.666-04	LENILDA DE FATIMA OLIVEIRA MORAIS	1.001	Folha de Pagamento	1	Recursos humanos (5)	986,08	07/11/2023	110701
31/10/2023	Folha de Pagamento	427.322.818-16	LEONARDO HENRIQUE DA SILVA	1.001	Folha de Pagamento	1	Recursos humanos (5)	1.285,97	07/11/2023	110701
31/10/2023	Folha de Pagamento	472.862.498-80	LIDIA APARECIDA SOARES SILVA	1.001	Folha de Pagamento	1	Recursos humanos (5)	1.742,04	07/11/2023	110701
31/10/2023	Folha de Pagamento	263.226.938-70	LILIAN CRISTINA FORTUNATO COSTA	1.001	Folha de Pagamento	1	Recursos humanos (5)	947,05	07/11/2023	110701
31/10/2023	Folha de Pagamento	415.339.048-54	LINDSAY CRISTINE DA SILVA	1.001	Folha de Pagamento	1	Recursos humanos (5)	1.682,27	07/11/2023	110701
31/10/2023	Folha de Pagamento	419.467.308-58	LUAN FILIPE BARBOSA DINIS	1.001	Folha de Pagamento	1	Recursos humanos (5)	1.714,42	07/11/2023	110701
31/10/2023	Folha de Pagamento	196.365.468-43	LUCIA HELENA DOS SANTOS	1.001	Folha de Pagamento	1	Recursos humanos (5)	301,79	07/11/2023	110701
31/10/2023	Folha de Pagamento	196.451.928-46	LUCIANA APARECIDA DA SILVA	1.001	Folha de Pagamento	1	Recursos humanos (5)	964,35	07/11/2023	110701
31/10/2023	Folha de Pagamento	273.034.378-43	LUCIANIA PAULA DE OLIVEIRA SILVA	1.001	Folha de Pagamento	1	Recursos humanos (5)	1.576,22	07/11/2023	110701
31/10/2023	Folha de Pagamento	297.687.238-40	MARCIA PRISCILA BADOÇO GOMES	1.001	Folha de Pagamento	1	Recursos humanos (5)	1.689,69	07/11/2023	110701
31/10/2023	Folha de Pagamento	194.997.300-50	MARIA APARECIDA ALVES FERREIRA SILVA	1.001	Folha de Pagamento	1	Recursos humanos (5)	555,64	07/11/2022	110701
31/10/2023	Folha de Pagamento	138.598.088-50	MARIA APARECIDA DA SILVA CUNHA	1.001	Folha de Pagamento	1	Recursos humanos (5)	620,05	07/11/2023	110701
31/10/2023	Folha de Pagamento	163.988.448-31	MARIA APARECIDA TEIXEIRA DA SILVA	1.001	Folha de Pagamento	1	Recursos humanos (5)	877,51	07/11/2023	110701
31/10/2023	Folha de Pagamento	098.959.348-74	MARIA LUIZA GONCALVES	1.001	Folha de Pagamento	1	Recursos humanos (5)	1.693,44	07/11/2023	110701
31/10/2023	Folha de Pagamento	131.161.108-83	MARIA MADALENA RODRIGUES DE MACEDO	1.001	Folha de Pagamento	1	Recursos humanos (5)	964,36	07/11/2023	110701
31/10/2023	Folha de Pagamento	213.104.738-03	MARIA NEUSA ALVES VIEIRA PRATES	1.001	Folha de Pagamento	1	Recursos humanos (5)	1.320,24	07/11/2023	110701
31/10/2023	Folha de Pagamento	444.373.478-38	MARIANA FERNANDES GONCALVES	1.001	Folha de Pagamento	1	Recursos humanos (5)	1.529,04	07/11/2023	110701
31/10/2023	Folha de Pagamento	410.243.678-27	MARISLAINE SANTOS DA SILVA CIPRIANO	1.001	Folha de Pagamento	1	Recursos humanos (5)	1.464,76	07/11/2023	110701
31/10/2023	Folha de Pagamento									

DATA DOCUMENTO	ESPECIFICAÇÃO DO DOCUMENTO (NOTA FISCAL, HOLERITE, S/AL)	CNPJ/CPF	CRÉDITO	ODD	DESCRIÇÃO DO FÓRTE PLANO DE FINANCIAMENTO	COO	NATUREZA DA DESPESA (RELEVAMENTO)	VALOR	DATA PAGAMENTO	Nº COMPROVANTE DE PAGAMENTO (Form. Bancária)
31/10/2023	Folha de Pagamento	062.113.866-56	ROBERTA APARECIDA DE MORAIS LAVARES	1.001	Folha de Pagamento	1	Recursos humanos (5)	1.670,58	07/11/2023	110701
31/10/2023	Folha de Pagamento	186.445.148-30	ROSANCIELA APARECIDA DA SILVA SIQUEIRA	1.001	Folha de Pagamento	1	Recursos humanos (5)	1.600,98	07/11/2023	110701
31/10/2023	Folha de Pagamento	273.628.588-33	SELMA RAMOS DE OLIVEIRA	1.001	Folha de Pagamento	1	Recursos humanos (5)	1.599,90	07/11/2023	110701
31/10/2023	Folha de Pagamento	949.917.236-04	SONIA MARIA ANTONIO MONTEIRO	1.001	Folha de Pagamento	1	Recursos humanos (5)	6.414,91	07/11/2023	110701
31/10/2023	Folha de Pagamento	336.139.508-98	SUZANA APARECIDA MARTINS FERREIRA	1.001	Folha de Pagamento	1	Recursos humanos (5)	1.065,83	07/11/2023	110701
31/10/2023	Folha de Pagamento	216.635.108-24	TATIANA CRISTINA DA SILVA	1.001	Folha de Pagamento	1	Recursos humanos (5)	850,14	07/11/2023	110701
31/10/2023	Folha de Pagamento	437.299.338-25	TATIANY CRISTINA BELARMINA CARDOSO	1.001	Folha de Pagamento	1	Recursos humanos (5)	1.149,04	07/11/2023	110701
31/10/2023	Folha de Pagamento	461.267.038-80	TAYANI PAULA DE SOUZA	1.001	Folha de Pagamento	1	Recursos humanos (5)	1.328,00	07/11/2023	110701
31/10/2023	Folha de Pagamento	447.300.338-84	THAYNA FERNANDA ALVES	1.001	Folha de Pagamento	1	Recursos humanos (5)	4.426,02	07/11/2023	110701
31/10/2023	Folha de Pagamento	309.089.638-56	VANESSA CRISTINA MARTINS DE ANDRADE	1.001	Folha de Pagamento	1	Recursos humanos (5)	1.687,49	07/11/2023	110701
31/10/2023	Folha de Pagamento	034.488.596-80	VANILDA VILLELA FALEIROS	1.001	Folha de Pagamento	1	Recursos humanos (5)	5.025,90	07/11/2023	110701
31/10/2023	Folha de Pagamento	282.909.538-36	VANUZA SANTANA DOS SANTOS SILVA	1.001	Folha de Pagamento	1	Recursos humanos (5)	1.138,82	07/11/2023	110701
31/10/2023	Folha de Pagamento	026.470.028-78	VERA LUCIA DE ALMEIDA	1.001	Folha de Pagamento	1	Recursos humanos (5)	1.295,97	07/11/2023	110701
31/10/2023	Folha de Pagamento	453.055.068-06	VITOR DINIZ CUSTODIO	1.001	Folha de Pagamento	1	Recursos humanos (5)	1.385,31	07/11/2023	110701
31/10/2023	Folha de Pagamento	400.011.368-28	WINNIE DA SILVA	1.001	Folha de Pagamento	1	Recursos humanos (5)	1.258,69	07/11/2023	110701
31/10/2023	82	02.444.258/0001-02	Secretaria da Receita Federal	2.002	Imposto s/ serviços médicos	7	Serviços médicos (*)	2,84	16/11/2023	111601
31/10/2023	82	02.444.258/0001-02	Secretaria da Receita Federal	2.002	Imposto s/ serviços médicos	7	Serviços médicos (*)	194,81	16/11/2023	111602
31/10/2023	233	02.444.258/0001-02	Secretaria da Receita Federal	2.002	Imposto s/ serviços médicos	7	Serviços médicos (*)	129,87	16/11/2023	111602
31/10/2023	233	02.444.258/0001-02	Secretaria da Receita Federal	2.002	Imposto s/ serviços médicos	7	Serviços médicos (*)	41,90	16/11/2023	111601
31/10/2023	261	02.444.258/0001-02	Secretaria da Receita Federal	2.002	Imposto s/ serviços médicos	7	Serviços médicos (*)	151,52	16/11/2023	111602
31/10/2023	261	02.444.258/0001-02	Secretaria da Receita Federal	2.002	Imposto s/ serviços médicos	7	Serviços médicos (*)	48,88	16/11/2023	111601
31/10/2023	335	02.444.258/0001-02	Secretaria da Receita Federal	2.002	Imposto s/ serviços médicos	7	Serviços médicos (*)	41,90	16/11/2023	111601
31/10/2023	335	02.444.258/0001-02	Secretaria da Receita Federal	2.002	Imposto s/ serviços médicos	7	Serviços médicos (*)	129,87	16/11/2023	111602
31/10/2023	642	02.444.258/0001-02	Secretaria da Receita Federal	2.002	Imposto s/ serviços médicos	7	Serviços médicos (*)	64,94	16/11/2023	111602
31/10/2023	642	02.444.258/0001-02	Secretaria da Receita Federal	2.002	Imposto s/ serviços médicos	7	Serviços médicos (*)	20,95	16/11/2023	111601
31/10/2023	653	02.444.258/0001-02	Secretaria da Receita Federal	2.002	Imposto s/ serviços médicos	7	Serviços médicos (*)	55,86	16/11/2023	111601
31/10/2023	653	02.444.258/0001-02	Secretaria da Receita Federal	2.002	Imposto s/ serviços médicos	7	Serviços médicos (*)	173,17	16/11/2023	111602
31/10/2023	788	02.444.258/0001-02	Secretaria da Receita Federal	2.002	Imposto s/ serviços médicos	7	Serviços médicos (*)	20,95	16/11/2023	111601
31/10/2023	788	02.444.258/0001-02	Secretaria da Receita Federal	2.002	Imposto s/ serviços médicos	7	Serviços médicos (*)	64,94	16/11/2023	111602
31/10/2023	1286	02.444.258/0001-02	Secretaria da Receita Federal	2.002	Imposto s/ serviços médicos	7	Serviços médicos (*)	129,87	16/11/2023	111602
31/10/2023	1286	02.444.258/0001-02	Secretaria da Receita Federal	2.002	Imposto s/ serviços médicos	7	Serviços médicos (*)	41,90	16/11/2023	111601
31/10/2023	117	02.444.258/0001-02	Secretaria da Receita Federal	2.002	Imposto s/ serviços médicos	7	Serviços médicos (*)	584,45	16/11/2023	111602
31/10/2023	117	02.444.258/0001-02	Secretaria da Receita Federal	2.002	Imposto s/ serviços médicos	7	Serviços médicos (*)	188,53	16/11/2023	111601
31/10/2023	120	02.444.258/0001-02	Secretaria da Receita Federal	2.002	Imposto s/ serviços médicos	7	Serviços médicos (*)	34,91	16/11/2023	111601
31/10/2023	120	02.444.258/0001-02	Secretaria da Receita Federal	2.002	Imposto s/ serviços médicos	7	Serviços médicos (*)	108,23	16/11/2023	111602
31/10/2023	162	02.444.258/0001-02	Secretaria da Receita Federal	2.002	Imposto s/ serviços médicos	7	Serviços médicos (*)	108,23	16/11/2023	111602
31/10/2023	162	02.444.258/0001-02	Secretaria da Receita Federal	2.002	Imposto s/ serviços médicos	7	Serviços médicos (*)	34,91	16/11/2023	111601
31/10/2023	334	02.444.258/0001-02	Secretaria da Receita Federal	2.002	Imposto s/ serviços médicos	7	Serviços médicos (*)	48,88	16/11/2023	111601
31/10/2023	334	02.444.258/0001-02	Secretaria da Receita Federal	2.002	Imposto s/ serviços médicos	7	Serviços médicos (*)	151,52	16/11/2023	111602
31/10/2023	442	02.444.258/0001-02	Secretaria da Receita Federal	2.002	Imposto s/ serviços médicos	7	Serviços médicos (*)	108,23	16/11/2023	111602
31/10/2023	442	02.444.258/0001-02	Secretaria da Receita Federal	2.002	Imposto s/ serviços médicos	7	Serviços médicos (*)	34,91	16/11/2023	111601
31/10/2023	984	02.444.258/0001-02	Secretaria da Receita Federal	2.002	Imposto s/ serviços médicos	7	Serviços médicos (*)	129,87	16/11/2023	111602
31/10/2023	984	02.444.258/0001-02	Secretaria da Receita Federal	2.002	Imposto s/ serviços médicos	7	Serviços médicos (*)	41,90	16/11/2023	111601
31/10/2023	1088	02.444.258/0001-02	Secretaria da Receita Federal	2.002	Imposto s/ serviços médicos	7	Serviços médicos (*)	108,23	16/11/2023	111602
31/10/2023	1088	02.444.258/0001-02	Secretaria da Receita Federal	2.002	Imposto s/ serviços médicos	7	Serviços médicos (*)	34,91	16/11/2023	111601
31/10/2023	1385	02.444.258/0001-02	Secretaria da Receita Federal	2.002	Imposto s/ serviços médicos	7	Serviços médicos (*)	151,52	16/11/2023	111602
31/10/2023	1385	02.444.258/0001-02	Secretaria da Receita Federal	2.002	Imposto s/ serviços médicos	7	Serviços médicos (*)	48,88	16/11/2023	111601
31/10/2023	2170	02.444.258/0001-02	Secretaria da Receita Federal	2.002	Imposto s/ serviços médicos	7	Serviços médicos (*)	60,83	16/11/2023	111601
31/10/2023	2170	02.444.258/0001-02	Secretaria da Receita Federal	2.002	Imposto s/ serviços médicos	7	Serviços médicos (*)	216,46	16/11/2023	111602
31/10/2023	2318	02.444.258/0001-02	Secretaria da Receita Federal	2.002	Imposto s/ serviços médicos	7	Serviços médicos (*)	34,91	16/11/2023	111601
31/10/2023	2318	02.444.258/0001-02	Secretaria da Receita Federal	2.002	Imposto s/ serviços médicos	7	Serviços médicos (*)	108,24	16/11/2023	111602
31/10/2023	2501	02.444.258/0001-02	Secretaria da Receita Federal	2.002	Imposto s/ serviços médicos	7	Serviços médicos (*)	41,90	16/11/2023	111601
31/10/2023	2501	02.444.258/0001-02	Secretaria da Receita Federal	2.002	Imposto s/ serviços médicos	7	Serviços médicos (*)	120,87	16/11/2023	111602
31/10/2023	4355	02.444.258/0001-02	Secretaria da Receita Federal	2.002	Imposto s/ serviços médicos	7	Serviços médicos (*)	822,54	16/11/2023	111602
31/10/2023	4355	02.444.258/0001-02	Secretaria da Receita Federal	2.002	Imposto s/ serviços médicos	7	Serviços médicos (*)	265,34	16/11/2023	111601
31/10/2023	6429	02.444.259/0001-02	Secretaria da Receita Federal	2.002	Imposto s/ serviços médicos	7	Serviços médicos (*)	139,65	16/11/2023	111601
31/10/2023	6429	02.444.258/0001-02	Secretaria da Receita Federal	2.002	Imposto s/ serviços médicos	7	Serviços médicos (*)	432,92	16/11/2023	111602
31/10/2023	46	02.444.258/0001-02	Secretaria da Receita Federal	2.002	Imposto s/ serviços médicos	7	Serviços médicos (*)	129,87	16/11/2023	111602
31/10/2023	46	02.444.258/0001-02	Secretaria da Receita Federal	2.002	Imposto s/ serviços médicos	7	Serviços médicos (*)	41,90	16/11/2023	111601
31/10/2023	429	02.444.258/0001-02	Secretaria da Receita Federal	2.002	Imposto s/ serviços médicos	7	Serviços médicos (*)	27,93	16/11/2023	111601
31/10/2023	429	02.444.258/0001-02	Secretaria da Receita Federal	2.002	Imposto s/ serviços médicos	7	Serviços médicos (*)	86,58	16/11/2023	111602
31/10/2023	470	02.444.258/0001-02	Secretaria da Receita Federal	2.002	Imposto s/ serviços médicos	7	Serviços médicos (*)	52,37	16/11/2023	111601
31/10/2023	470	02.444.258/0001-02	Secretaria da Receita Federal	2.002	Imposto s/ serviços médicos	7	Serviços médicos (*)	162,34	16/11/2023	111602
31/10/2023	774	02.444.258/0001-02	Secretaria da Receita Federal	2.002	Imposto s/ serviços médicos	7	Serviços médicos (*)	162,34	16/11/2023	111602

(Handwritten signature)

(Handwritten signature)

DATA DOCUMENTO	ESPECIFICAÇÃO DA OBRIGATORIEDADE FISCAL (NOME E VALOR)	CNPJ/CPF	EMPRESA	CCD	DESCRIÇÃO DO CONTRATO PLANO DE TRABALHO	CCD	UTILIZAÇÃO DA OBRIGATORIEDADE	VALOR	DATA PAGAMENTO	Nº COMPROVAANTE DE PAGAMENTO (Vale Recibo)
31/10/2023	774	02.444.259/0001-02	Secretaria da Receita Federal	2.002	Instituto de Serviços Médicos	7	Serviços médicos (*)	52,37	16/11/2023	111601
12/11/2023	1307	14.176.174/0001-14	Basagli & Maranhão Ltda Lda	2.001	Preceptoria	7	Serviços médicos (*)	2.621,23	29/11/2023	52457
13/11/2023	157	32.236.847/0001-66	Bruno Macedo Ltda	2.001	Preceptoria	7	Serviços médicos (*)	1.396,50	29/11/2023	52457
13/11/2023	1389	08.766.253/0001-82	CAD - Clínica de Anestesiologia e Dor Ltda	2.001	Preceptoria	7	Serviços médicos (*)	3.058,09	29/11/2023	52457
13/11/2023	227	29.457.111/0001-03	Dal Monte Freitas Servicos Medicos Ltda	2.001	Preceptoria	7	Serviços médicos (*)	11.172,00	29/11/2023	52457
13/11/2023	637	19.224.802/0001-03	Eng Clin - Assessoria em Seguranca do Trabalho e Medicina Ltda	2.001	Preceptoria	7	Serviços médicos (*)	2.327,50	29/11/2023	52456
13/11/2023	2522	02.783.014/0001-54	Engler & Goulart Ltda	2.001	Preceptoria	7	Serviços médicos (*)	2.621,23	29/11/2023	52457
13/11/2023	513	32.489.265/0001-91	Harmonize Servicos Medicos Ltda	2.001	Preceptoria	7	Serviços médicos (*)	2.327,50	29/11/2023	52457
13/11/2023	4398	08.862.474/0001-54	Instituto Francano de Especialidades Medicas Ltda	2.001	Preceptoria	7	Serviços médicos (*)	16.601,12	29/11/2023	52457
13/11/2023	43	48.433.733/0001-46	Montes Clinica Medica Ltda	2.001	Preceptoria	7	Serviços médicos (*)	2.793,00	29/11/2023	52457
13/11/2023	543	27.657.630/0001-90	Pimenta Servicos Medicos Ltda	2.001	Preceptoria	7	Serviços médicos (*)	2.327,50	29/11/2023	52457
13/11/2023	13197	07.031.266/0001-40	PS - Cooperativa de Trabalho dos Profissionais de Saude	2.001	Preceptoria	7	Serviços médicos (*)	2.327,50	29/11/2023	52457
13/11/2023	341	22.937.880/0001-70	Victor Hugo Serafini Volpato Clinica Medica	2.001	Preceptoria	7	Serviços médicos (*)	2.621,23	29/11/2023	52457
14/11/2023	544	04.556.137/0001-88	Abrahae e Macedo Servicos Medicos Ltda	2.001	Preceptoria	7	Serviços médicos (*)	1.396,50	29/11/2023	52457
14/11/2023	6447	10.748.806/0001-16	Baptista e Mattos Servicos Medicos Ltda	2.001	Preceptoria	7	Serviços médicos (*)	8.737,43	29/11/2023	52456
14/11/2023	2180	04.424.322/0001-19	Clinica Coparelli e Cardoso Ltda	2.001	Preceptoria	7	Serviços médicos (*)	4.368,71	29/11/2023	52457
14/11/2023	454	31.485.522/0001-54	Clinica de Podiatria Koch e Bittar Ltda	2.001	Preceptoria	7	Serviços médicos (*)	2.184,35	29/11/2023	52457
14/11/2023	2342	10.384.259/0001-37	Clinica e Cirurgia Franca Ltda	2.001	Preceptoria	7	Serviços médicos (*)	2.184,35	29/11/2023	52457
14/11/2023	92	43.287.045/0001-33	Clinica Eduardo Marzilha Puccinelli Ltda	2.001	Preceptoria	7	Serviços médicos (*)	3.931,85	29/11/2023	52457
14/11/2023	796	11.361.936/0001-64	Clinica Medica Leil Ltda	2.001	Preceptoria	7	Serviços médicos (*)	1.310,61	29/11/2023	52457
14/11/2023	270	24.393.690/0002-35	Clinica Medica Ochsendorf Ltda	2.001	Preceptoria	7	Serviços médicos (*)	3.058,10	29/11/2023	52457
14/11/2023	990	02.234.757/0001-75	Clinica Santo Anjos Ltda	2.001	Preceptoria	7	Serviços médicos (*)	2.621,23	29/11/2023	52457
14/11/2023	645	22.101.239/0001-29	Favaris & Dairango Servicos Medicos Ltda	2.001	Preceptoria	7	Serviços médicos (*)	1.310,60	29/11/2023	52457
14/11/2023	6	51.977.656/0001-08	G R Vaz Ltda	2.001	Preceptoria	7	Serviços médicos (*)	5.586,00	29/11/2023	52457
14/11/2023	330	22.619.077/0001-87	Gastroclinica Santa Maria Ltda	2.001	Preceptoria	7	Serviços médicos (*)	3.058,10	29/11/2023	52456
14/11/2023	118	32.971.846/0001-65	L N C Servicos Medicos Ltda	2.001	Preceptoria	7	Serviços médicos (*)	11.795,52	29/11/2023	52457
14/11/2023	105	45.206.669/0001-72	Malafaya Rosa Servicos Medicos Ltda	2.001	Preceptoria	7	Serviços médicos (*)	3.724,00	29/11/2023	52457
14/11/2023	1119	17.860.553/0001-17	MRG Servicos Medicos Ltda	2.001	Preceptoria	7	Serviços médicos (*)	2.184,36	29/11/2023	52457
14/11/2023	170	29.047.711/0001-01	Paixoto e Teofilo Clinica Medica S/S Ltda	2.001	Preceptoria	7	Serviços médicos (*)	2.184,36	29/11/2023	52457
14/11/2023	51	12.297.792/0001-10	R. G. Camijo Clinica Ltda	2.001	Preceptoria	7	Serviços médicos (*)	2.621,23	29/11/2023	52456
14/11/2023	474	24.371.850/0001-64	R. Garcia Servicos Medicos Ltda	2.001	Preceptoria	7	Serviços médicos (*)	3.276,54	29/11/2023	52456
14/11/2023	354	26.897.988/0001-27	Roberta Denise Alkmin Lopes de Lima	2.001	Preceptoria	7	Serviços médicos (*)	1.862,00	29/11/2023	52457
14/11/2023	123	39.337.281/0001-80	Saltori Servicos Medicos Ltda	2.001	Preceptoria	7	Serviços médicos (*)	2.184,36	29/11/2023	52457
14/11/2023	4	49.833.855/0001-92	SANTA BARBARA ESPECIALIDADES	2.001	Preceptoria	7	Serviços médicos (*)	6.682,50	29/11/2023	52457
14/11/2023	677	22.428.043/0001-05	Tristao - Servicos Medicos SS Ltda.	2.001	Preceptoria	7	Serviços médicos (*)	3.494,97	29/11/2023	52457
14/11/2023	772	21.528.301/0001-62	Vila Hoal Servicos Medicos Ltda	2.001	Preceptoria	7	Serviços médicos (*)	1.862,00	29/11/2023	52457
16/11/2023	132	42.685.597/0001-03	MFBT Servicos Medicos Ltda	2.001	Preceptoria	7	Serviços médicos (*)	1.862,00	29/11/2023	52457
13/11/2023	234	31.679.185/0001-36	Muller & Roesse Ltda	2.001	Preceptoria	7	Serviços médicos (*)	1.396,50	29/11/2023	52457
22/11/2023	778	21.762.492/0001-22	Raiz & Kazan Servicos Medicos Ltda	2.001	Preceptoria	7	Serviços médicos (*)	3.276,54	29/11/2023	52456
30/11/2023	Folha de Pagamento	432.861.548-30	ALEXSANDRA GOMES DA SILVA	1.001	Folha de Pagamento	1	Recursos humanos (5)	1.671,56	06/12/2023	120601
30/11/2023	Folha de Pagamento	359.175.818-35	ALINE ANGELICA DA VEIGA SILVA	1.001	Folha de Pagamento	1	Recursos humanos (5)	1.490,75	06/12/2023	120601
30/11/2023	Folha de Pagamento	367.387.728-42	ALISSON LOPES MARTINS	1.001	Folha de Pagamento	1	Recursos humanos (5)	2.031,18	06/12/2023	120601
30/11/2023	Folha de Pagamento	435.589.058-60	AMANDA FERREIRA ALVES	1.001	Folha de Pagamento	1	Recursos humanos (5)	1.457,44	06/12/2023	120601
30/11/2023	Folha de Pagamento	454.920.398-65	AMANDA LOPES DE OLIVEIRA	1.001	Folha de Pagamento	1	Recursos humanos (5)	1.442,13	06/12/2023	120601
30/11/2023	Folha de Pagamento	450.804.988-09	ANA CLARA CINE DA SILVA	1.001	Folha de Pagamento	1	Recursos humanos (5)	1.658,97	06/12/2023	120601
30/11/2023	Folha de Pagamento	456.104.068-22	ANA LAURA ALVARENGA GOMES	1.001	Folha de Pagamento	1	Recursos humanos (5)	1.855,01	06/12/2023	120601
30/11/2023	Folha de Pagamento	343.814.128-00	ANDREA DE SOUZA OLIVEIRA	1.001	Folha de Pagamento	1	Recursos humanos (5)	1.185,86	06/12/2023	120601
30/11/2023	Folha de Pagamento	404.927.158-31	BARBARA CRISTINA RODARTE	1.001	Folha de Pagamento	1	Recursos humanos (5)	3.245,36	06/12/2023	120601
30/11/2023	Folha de Pagamento	495.683.888-10	BIANCA APARECIDA PIRES SILVA	1.001	Folha de Pagamento	1	Recursos humanos (5)	1.495,61	06/12/2023	120601
30/11/2023	Folha de Pagamento	443.446.988-05	BIANCA JULIA ALVES DA SILVA	1.001	Folha de Pagamento	1	Recursos humanos (5)	2.073,22	06/12/2023	120601
30/11/2023	Folha de Pagamento	441.984.218-03	BIANCA SOARES PEREIRA	1.001	Folha de Pagamento	1	Recursos humanos (5)	1.573,65	06/12/2023	120601
30/11/2023	Folha de Pagamento	381.394.048-96	BRUNA APARECIDA DE ARAUJO COSTA	1.001	Folha de Pagamento	1	Recursos humanos (5)	1.649,19	06/12/2023	120601
30/11/2023	Folha de Pagamento	429.623.018-27	BRUNA CRISTINA DA SILVA TEIXEIRA	1.001	Folha de Pagamento	1	Recursos humanos (5)	1.536,02	06/12/2023	120601
30/11/2023	Folha de Pagamento	398.179.458-30	BRUNA JUSCELINE DA SILVA	1.001	Folha de Pagamento	1	Recursos humanos (5)	1.781,67	06/12/2023	120601
30/11/2023	Folha de Pagamento	462.711.918-60	BRUNA SIMOES JONAS	1.001	Folha de Pagamento	1	Recursos humanos (5)	3.761,74	06/12/2023	120601
30/11/2023	Folha de Pagamento	443.266.658-74	BRUNO HENRIQUE DA SILVA GOMES	1.001	Folha de Pagamento	1	Recursos humanos (5)	1.201,54	06/12/2023	120601
30/11/2023	Folha de Pagamento	476.621.688-16	CAMILA CRISTINA DE OLIVEIRA SILVA	1.001	Folha de Pagamento	1	Recursos humanos (5)	1.065,14	06/12/2023	120601
30/11/2023	Folha de Pagamento	348.660.708-11	CAMILA KELLY GONCALVES OLIVEIRA	1.001	Folha de Pagamento	1	Recursos humanos (5)	1.582,51	06/12/2023	120601
30/11/2023	Folha de Pagamento	407.156.708-24	CAMILA POLIDORO ABELO	1.001	Folha de Pagamento	1	Recursos humanos (5)	2.029,63	06/12/2023	120601
30/11/2023	Folha de Pagamento	401.935.678-57	CARLA MARTINS MORAES	1.001	Folha de Pagamento	1	Recursos humanos (5)	1.773,24	06/12/2023	120601
30/11/2023	Folha de Pagamento	348.266.578-33	CARLA MITKO FURUGUEM NASSIF	1.001	Folha de Pagamento	1	Recursos humanos (5)	3.509,77	06/12/2023	120601
30/11/2023	Folha de Pagamento	347.330.748-32	CASSIANO CESAR DA SILVA ALFREDO	1.001	Folha de Pagamento	1	Recursos humanos (5)	1.566,79	06/12/2023	120601
30/11/2023	Folha de Pagamento	360.231.888-50	CECILIA DE LIMA SALES	1.001	Folha de Pagamento	1	Recursos humanos (5)	2.090,39	06/12/2023	120601
30/11/2023	Folha de Pagamento	353.204.058-12	CRISTIANE FERNANDES MOTA SOARES	1.001	Folha de Pagamento	1	Recursos humanos (5)	1.543,65	06/12/2023	120601
30/11/2023	Folha de Pagamento	413.231.698-06	DAIANY RODRIGUES DA SILVA	1.001	Folha de Pagamento	1	Recursos humanos (5)	1.933,17	06/12/2023	120601
30/11/2023	Folha de Pagamento	417.944.468-41	DANIELA CRISTINA DA SILVA	1.001	Folha de Pagamento	1	Recursos humanos (5)	1.596,42	06/12/2023	120601
30/11/2023	Folha de Pagamento	443.578.078-08	DANIEL RISSI BARBOSA	1.001	Folha de Pagamento	1	Recursos humanos (5)	1.242,61	06/12/2023	120601
30/11/2023	Folha de Pagamento	376.541.168-02	DAYANE RIBEIRO FERREIRA	1.001	Folha de Pagamento	1	Recursos humanos (5)	1.808,63	06/12/2023	120601
30/11/2023	Folha de Pagamento	444.302.248-22	DEBORA CRISTINA JAGUARA	1.001	Folha de Pagamento	1	Recursos humanos (5)	1.548,62	06/12/2023	120601
30/11/2023	Folha de Pagamento	355.080.508-09	DIONE FERNANDO CASTAGINE	1.001	Folha de Pagamento	1	Recursos humanos (5)	1.720,71	06/12/2023	120601
30/11/2023	Folha de Pagamento	367.729.128-37	DOUGLAS RIBEIRO SILVA	1.001	Folha de Pagamento	1	Recursos humanos (5)	2.65,06	06/12/2023	120601
30/11/2023	Folha de Pagamento	370.276.888-24	EDUARDA RAFAEL	1.001	Folha de Pagamento	1	Recursos humanos (5)	1.657,15	06/12/2023	120601
30/11/2023	Folha de Pagamento	363.261.478-40	ELIANE ALVES DA CUNHA	1.001	Folha de Pagamento	1	Recursos humanos (5)	2.006,94	06/12/2023	120601
30/11/2023	Folha de Pagamento	383.016.468-88	ERICA CRISTINA DA SILVA	1.001	Folha de Pagamento	1	Recursos humanos (5)	1.377,42	06/12/2023	120601
30/11/2023	Folha de Pagamento	301.956.408-13	ERIKA NEVES SOUSA GUEDES	1.001	Folha de Pagamento	1	Recursos humanos (5)	1.587,06	06/12/2023	120601
30/11/2023	Folha de Pagamento	481.219.148-07	ESTER SOARES DOS SANTOS	1.001	Folha de Pagamento	1	Recursos humanos (5)	1.530,72	06/12/2023	120601
30/11/2023	Folha de Pagamento	473.427.028-70	EVELLYN DE PAULA SILVA PEREIRA	1.001	Folha de Pagamento	1	Recursos humanos (5)	1.539,97	06/12/2023	120601
30/11/2023	Folha de Pagamento	481.316.518-09	EVELLYN RODRIGUES DE ARAUJO FERREIRA	1.001	Folha de Pagamento	1	Recursos humanos (5)	1.801,48	06/12/2023	120601
30/11/2023	Folha de Pagamento	929.794.836-72	FLAVIA APARECIDA GONZAGA	1.001	Folha de Pagamento	1	Recursos humanos (5)	3.623,07	06/12/2023	120601
30/11/2023	Folha de Pagamento	385.029.888-40	FLAVIA PEREIRA DOS SANTOS	1.001	Folha de Pagamento	1	Recursos humanos (5)	1.891,10	06/12/2023	120601
30										



DATA DO PAGAMENTO	ESPECIFICAÇÃO DO DOCUMENTO (NOTA FISCAL, RECIBO, QUITA)	DN FOLHA	COLABORADOR	COO	DESPESA CONFORME PLANILHA DE TRABALHO	COO	NATURA DA DESPESA REQUISITENTE	VALOR	DATA PAGAMENTO	Nº COMPROVANTE DE PAGAMENTO (BANK. BANCA)
30/11/2023	Folha de Pagamento	079.070.352-15	JULIETE PEREIRA LOBO	1.001	Folha de Pagamento	1	Recursos humanos (5)	1.144,64	06/12/2023	120601
30/11/2023	Folha de Pagamento	375.841.438-57	JUSCILEIA SOARES DOS SANTOS	1.001	Folha de Pagamento	1	Recursos humanos (5)	1.807,98	06/12/2023	120601
30/11/2023	Folha de Pagamento	364.303.138-78	KARINA ELISA DA SILVA OLIVEIRA MASSANEIR	1.001	Folha de Pagamento	1	Recursos humanos (5)	2.132,17	06/12/2023	120601
30/11/2023	Folha de Pagamento	402.390.278-12	KAROL DELAVELA ALEXANDRE	1.001	Folha de Pagamento	1	Recursos humanos (5)	1.863,02	06/12/2023	120601
30/11/2023	Folha de Pagamento	438.698.498-43	LAIS ROSA DOS SANTOS	1.001	Folha de Pagamento	1	Recursos humanos (5)	1.430,01	06/12/2023	120601
30/11/2023	Folha de Pagamento	369.745.538-97	LARA MOIZES DIAS	1.001	Folha de Pagamento	1	Recursos humanos (5)	4.227,03	06/12/2023	120601
30/11/2023	Folha de Pagamento	437.897.488-62	LARISSA DO SANTOS MUNIZ DA COSTA	1.001	Folha de Pagamento	1	Recursos humanos (5)	2.014,23	06/12/2023	120601
30/11/2023	Folha de Pagamento	437.529.308-02	LARISSA LIMA FERREIRA	1.001	Folha de Pagamento	1	Recursos humanos (5)	1.051,79	06/12/2023	120601
30/11/2023	Folha de Pagamento	516.207.666-04	LENILDA DE FATIMA OLIVEIRA MORAIS	1.001	Folha de Pagamento	1	Recursos humanos (5)	1.275,68	06/12/2023	120601
30/11/2023	Folha de Pagamento	427.322.818-16	LEONARDO HENRIQUE DA SILVA	1.001	Folha de Pagamento	1	Recursos humanos (5)	1.723,19	06/12/2023	120601
30/11/2023	Folha de Pagamento	448.217.758-08	LETICIA LIZO MACEDO FERREIRA	1.001	Folha de Pagamento	1	Recursos humanos (5)	1.791,33	06/12/2023	120601
30/11/2023	Folha de Pagamento	472.862.498-60	LIDIA APARECIDA SOARES SILVA	1.001	Folha de Pagamento	1	Recursos humanos (5)	1.841,43	06/12/2023	120601
30/11/2023	Folha de Pagamento	447.049.028-89	LIDIA SILVA ACCARI LOPES	1.001	Folha de Pagamento	1	Recursos humanos (5)	3.814,63	06/12/2023	120601
30/11/2023	Folha de Pagamento	415.339.048-54	LINDSAY CRISTINE DA SILVA	1.001	Folha de Pagamento	1	Recursos humanos (5)	1.536,26	06/12/2023	120601
30/11/2023	Folha de Pagamento	419.467.308-58	LUAN FILIPE BARBOSA DINIS	1.001	Folha de Pagamento	1	Recursos humanos (5)	1.695,77	06/12/2023	120601
30/11/2023	Folha de Pagamento	207.300.068-81	LUCILIA ALVES BASTOS FERREIRA	1.001	Folha de Pagamento	1	Recursos humanos (5)	1.665,96	06/12/2023	120601
30/11/2023	Folha de Pagamento	446.728.818-06	MARIA ISABELLA RIBEIRO	1.001	Folha de Pagamento	1	Recursos humanos (5)	2.353,08	06/12/2023	120601
30/11/2023	Folha de Pagamento	359.753.638-70	MARIA JOSE DE BARROS	1.001	Folha de Pagamento	1	Recursos humanos (5)	1.347,70	06/12/2023	120601
30/11/2023	Folha de Pagamento	44.633.538-52	MARIA PAULA FREIRE SOUSA	1.001	Folha de Pagamento	1	Recursos humanos (5)	3.251,93	06/12/2023	120601
30/11/2023	Folha de Pagamento	444.373.478-38	MARIANA FERNANDES GONCALVES	1.001	Folha de Pagamento	1	Recursos humanos (5)	1.062,20	06/12/2023	120601
30/11/2023	Folha de Pagamento	404.532.048-21	MATHEUS LEITE VAZ	1.001	Folha de Pagamento	1	Recursos humanos (5)	1.456,64	06/12/2023	120601
30/11/2023	Folha de Pagamento	394.380.688-05	MICHEL ALVES PEDRO	1.001	Folha de Pagamento	1	Recursos humanos (5)	1.297,03	06/12/2023	120601
30/11/2023	Folha de Pagamento	433.087.398-39	MONIQUE CRISTINA INACIO REZENDE	1.001	Folha de Pagamento	1	Recursos humanos (5)	1.746,69	06/12/2023	120601
30/11/2023	Folha de Pagamento	355.753.818-46	NAJARA APARECIDA DA SILVA SOUSA	1.001	Folha de Pagamento	1	Recursos humanos (5)	2.988,36	06/12/2023	120601
30/11/2023	Folha de Pagamento	357.520.198-69	PATRICIA DOS SANTOS OLIVEIRA	1.001	Folha de Pagamento	1	Recursos humanos (5)	1.615,72	06/12/2023	120601
30/11/2023	Folha de Pagamento	394.521.708-99	PATRICIA GOMES BLANCO MARQUES	1.001	Folha de Pagamento	1	Recursos humanos (5)	1.859,56	06/12/2023	120601
30/11/2023	Folha de Pagamento	393.897.648-00	PAULA SUELEN DE ARAUJO	1.001	Folha de Pagamento	1	Recursos humanos (5)	2.271,67	06/12/2023	120601
30/11/2023	Folha de Pagamento	430.572.788-92	PRISCILA APARECIDA LOPES UNGARATO	1.001	Folha de Pagamento	1	Recursos humanos (5)	1.483,75	06/12/2023	120601
30/11/2023	Folha de Pagamento	345.165.248-05	PRISCILA PANDOLFO	1.001	Folha de Pagamento	1	Recursos humanos (5)	2.020,02	06/12/2023	120601
30/11/2023	Folha de Pagamento	455.345.288-00	RAFAELA ALVES DO COUTO	1.001	Folha de Pagamento	1	Recursos humanos (5)	1.597,49	06/12/2023	120601
30/11/2023	Folha de Pagamento	442.416.328-82	RAFAELA PAULA ALVES DE SOUZA DEGASPERI	1.001	Folha de Pagamento	1	Recursos humanos (5)	1.597,50	06/12/2023	120601
30/11/2023	Folha de Pagamento	356.106.518-08	RAQUEL FABRICIA DE OLIVEIRA	1.001	Folha de Pagamento	1	Recursos humanos (5)	1.423,46	06/12/2023	120601
30/11/2023	Folha de Pagamento	067.292.676-82	RENATA FATIMA DE PAULA	1.001	Folha de Pagamento	1	Recursos humanos (5)	1.617,71	06/12/2023	120601
30/11/2023	Folha de Pagamento	269.549.518-89	SILVELANE DOS SANTOS MARTINS BATISTA	1.001	Folha de Pagamento	1	Recursos humanos (5)	4.602,42	06/12/2023	120601
30/11/2023	Folha de Pagamento	366.499.988-69	SIMONE APARECIDA RAMOS BARBOSA	1.001	Folha de Pagamento	1	Recursos humanos (5)	1.381,90	06/12/2023	120601
30/11/2023	Folha de Pagamento	949.917.236-04	SONIA MARIA ANTONIO MONTEIRO	1.001	Folha de Pagamento	1	Recursos humanos (5)	1.251,99	06/12/2023	120601
30/11/2023	Folha de Pagamento	398.054.638-18	STEFANI CRISTINA GARCIA EVANGELISTA	1.001	Folha de Pagamento	1	Recursos humanos (5)	1.279,47	06/12/2023	120601
30/11/2023	Folha de Pagamento	399.798.188-40	SUELLEN MUNIZ CINTRA	1.001	Folha de Pagamento	1	Recursos humanos (5)	1.476,43	06/12/2023	120601
30/11/2023	Folha de Pagamento	437.299.338-25	TATIANY CRISTINA DELARMINA CARDOSO	1.001	Folha de Pagamento	1	Recursos humanos (5)	1.218,41	06/12/2023	120601
30/11/2023	Folha de Pagamento	461.267.038-80	TAYANI PAULA DE SOUZA	1.001	Folha de Pagamento	1	Recursos humanos (5)	1.852,65	06/12/2023	120601
30/11/2023	Folha de Pagamento	423.385.808-77	THAYANI APARECIDA DAVANCO GONCALVES	1.001	Folha de Pagamento	1	Recursos humanos (5)	1.593,53	06/12/2023	120601
30/11/2023	Folha de Pagamento	399.089.638-56	VANESSA CRISTINA MARTINS DE ANDRADE	1.001	Folha de Pagamento	1	Recursos humanos (5)	1.779,39	06/12/2023	120601
30/11/2023	Folha de Pagamento	700.432.566-00	VANIA GARCIA NAVES	1.001	Folha de Pagamento	1	Recursos humanos (5)	1.545,76	06/12/2023	120601
30/11/2023	Folha de Pagamento	453.055.998-06	VITOR DINIZ CUSTODIO	1.001	Folha de Pagamento	1	Recursos humanos (5)	2.024,85	06/12/2023	120601
30/11/2023	Folha de Pagamento	399.223.568-80	WILLIAN MIRANDA OLIVEIRA	1.001	Folha de Pagamento	1	Recursos humanos (5)	1.622,20	06/12/2023	120601
30/11/2023	Folha de Pagamento	369.994.161-53	ZENAIDE DIVINA PEDRO	1.001	Folha de Pagamento	1	Recursos humanos (5)	1.857,77	06/12/2023	120601
30/11/2023	51	02.444.258/0001-02	Secretaria da Receita Federal	2.002	Imposto s/ serviços médicos	7	Serviços médicos (*)	41,90	13/12/2023	121301
30/11/2023	51	02.444.258/0001-02	Secretaria da Receita Federal	2.002	Imposto s/ serviços médicos	7	Serviços médicos (*)	129,87	13/12/2023	121302
30/11/2023	92	02.444.258/0001-02	Secretaria da Receita Federal	2.002	Imposto s/ serviços médicos	7	Serviços médicos (*)	62,84	13/12/2023	121301
30/11/2023	92	02.444.258/0001-02	Secretaria da Receita Federal	2.002	Imposto s/ serviços médicos	7	Serviços médicos (*)	194,81	13/12/2023	121302
30/11/2023	118	02.444.258/0001-02	Secretaria da Receita Federal	2.002	Imposto s/ serviços médicos	7	Serviços médicos (*)	188,53	13/12/2023	121301
30/11/2023	118	02.444.258/0001-02	Secretaria da Receita Federal	2.002	Imposto s/ serviços médicos	7	Serviços médicos (*)	584,45	13/12/2023	121302
30/11/2023	123	02.444.258/0001-02	Secretaria da Receita Federal	2.002	Imposto s/ serviços médicos	7	Serviços médicos (*)	34,91	13/12/2023	121301
30/11/2023	123	02.444.258/0001-02	Secretaria da Receita Federal	2.002	Imposto s/ serviços médicos	7	Serviços médicos (*)	108,23	13/12/2023	121302
30/11/2023	170	02.444.258/0001-02	Secretaria da Receita Federal	2.002	Imposto s/ serviços médicos	7	Serviços médicos (*)	34,91	13/12/2023	121301
30/11/2023	170	02.444.258/0001-02	Secretaria da Receita Federal	2.002	Imposto s/ serviços médicos	7	Serviços médicos (*)	108,23	13/12/2023	121302
30/11/2023	270	02.444.258/0001-02	Secretaria da Receita Federal	2.002	Imposto s/ serviços médicos	7	Serviços médicos (*)	48,86	13/12/2023	121301
30/11/2023	270	02.444.258/0001-02	Secretaria da Receita Federal	2.002	Imposto s/ serviços médicos	7	Serviços médicos (*)	151,51	13/12/2023	121302
30/11/2023	339	02.444.258/0001-02	Secretaria da Receita Federal	2.002	Imposto s/ serviços médicos	7	Serviços médicos (*)	48,88	13/12/2023	121301
30/11/2023	339	02.444.258/0001-02	Secretaria da Receita Federal	2.002	Imposto s/ serviços médicos	7	Serviços médicos (*)	151,52	13/12/2023	121302
30/11/2023	341	02.444.258/0001-02	Secretaria da Receita Federal	2.002	Imposto s/ serviços médicos	7	Serviços médicos (*)	41,90	13/12/2023	121301
30/11/2023	341	02.444.258/0001-02	Secretaria da Receita Federal	2.002	Imposto s/ serviços médicos	7	Serviços médicos (*)	129,87	13/12/2023	121302
30/11/2023	454	02.444.258/0001-02	Secretaria da Receita Federal	2.002	Imposto s/ serviços médicos	7	Serviços médicos (*)	34,91	13/12/2023	121301
30/11/2023	454	02.444.258/0001-02	Secretaria da Receita Federal	2.002	Imposto s/ serviços médicos	7	Serviços médicos (*)	108,23	13/12/2023	121302
30/11/2023	474	02.444.258/0001-02	Secretaria da Receita Federal	2.002	Imposto s/ serviços médicos	7	Serviços médicos (*)	52,37	13/12/2023	121301
30/11/2023	474	02.444.258/0001-02	Secretaria da Receita Federal	2.002	Imposto s/ serviços médicos	7	Serviços médicos (*)	162,34	13/12/2023	121302
30/11/2023	645	02.444.258/0001-02	Secretaria da Receita Federal	2.002	Imposto s/ serviços médicos	7	Serviços médicos (*)	20,95	13/12/2023	121301
30/11/2023	645	02.444.258/0001-02	Secretaria da Receita Federal	2.002	Imposto s/ serviços médicos	7	Serviços médicos (*)	64,95	13/12/2023	121302
30/11/2023	677	02.444.258/0001-02	Secretaria da Receita Federal	2.002	Imposto s/ serviços médicos	7	Serviços médicos (*)	55,86	13/12/2023	121301
30/11/2023	677	02.444.258/0001-02	Secretaria da Receita Federal	2.002	Imposto s/ serviços médicos	7	Serviços médicos (*)	173,17	13/12/2023	121302
30/11/2023	778	02.444.258/0001-02	Secretaria da Receita Federal	2.002	Imposto s/ serviços médicos	7	Serviços médicos (*)	52,37	13/12/2023	121301
30/11/2023	778	02.444.258/0001-02	Secretaria da Receita Federal	2.002	Imposto s/ serviços médicos	7	Serviços médicos (*)	162,34	13/12/2023	121302
30/11/2023	796	02.444.258/0001-02	Secretaria da Receita Federal	2.002	Imposto s/ serviços médicos	7	Serviços médicos (*)	20,95	13/12/2023	121301
30/11/2023	796	02.444.258/0001-02	Secretaria da Receita Federal	2.002	Imposto s/ serviços médicos	7	Serviços médicos (*)	64,94	13/12/2023	121302
30/11/2023	990	02.444.258/0001-02	Secretaria da Receita Federal	2.002	Imposto s/ serviços médicos	7	Serviços médicos (*)	41,90	13/12/2023	121301
30/11/2023	990	02.444.258/0001-02	Secretaria da Receita Federal	2.002	Imposto s/ serviços médicos	7	Serviços médicos (*)	129,87	13/12/2023	121302

el

Q

DATA DOCUMENTO	ESPECIFICAÇÃO DO DOCUMENTO FISCAL	QUANTIDADE	CRÉDITO	COB	DESPESA CONFORME LÍNEA DE TRABALHO	COB	NATUREZA DA DESPESA	VALOR	DATA PAGAMENTO	Nº COMPROVANTE DE PAGAMENTO (Inst. Bancário)
30/11/2023	1119	02.441.258/0001-02	Secretaria da Receita Federal	2.002	Imposto s/ serviços médicos	7	Serviços médicos (*)	34,91	13/12/2023	121301
30/11/2023	1119	02.444.258/0001-02	Secretaria da Receita Federal	2.002	Imposto s/ serviços médicos	7	Serviços médicos (*)	108,23	13/12/2023	121302
30/11/2023	1307	02.444.258/0001-02	Secretaria da Receita Federal	2.002	Imposto s/ serviços médicos	7	Serviços médicos (*)	41,90	13/12/2023	121301
30/11/2023	1307	02.444.258/0001-02	Secretaria da Receita Federal	2.002	Imposto s/ serviços médicos	7	Serviços médicos (*)	129,87	13/12/2023	121302
30/11/2023	1389	02.444.258/0001-02	Secretaria da Receita Federal	2.002	Imposto s/ serviços médicos	7	Serviços médicos (*)	48,88	13/12/2023	121301
30/11/2023	1389	02.444.258/0001-02	Secretaria da Receita Federal	2.002	Imposto s/ serviços médicos	7	Serviços médicos (*)	151,53	13/12/2023	121302
30/11/2023	2189	02.444.258/0001-02	Secretaria da Receita Federal	2.002	Imposto s/ serviços médicos	7	Serviços médicos (*)	69,83	13/12/2023	121301
30/11/2023	2189	02.444.258/0001-02	Secretaria da Receita Federal	2.002	Imposto s/ serviços médicos	7	Serviços médicos (*)	216,46	13/12/2023	121302
30/11/2023	2342	02.444.258/0001-02	Secretaria da Receita Federal	2.002	Imposto s/ serviços médicos	7	Serviços médicos (*)	34,91	13/12/2023	121301
30/11/2023	2342	02.444.258/0001-02	Secretaria da Receita Federal	2.002	Imposto s/ serviços médicos	7	Serviços médicos (*)	108,24	13/12/2023	121302
30/11/2023	2522	02.444.258/0001-02	Secretaria da Receita Federal	2.002	Imposto s/ serviços médicos	7	Serviços médicos (*)	41,90	13/12/2023	121301
30/11/2023	2522	02.444.258/0001-02	Secretaria da Receita Federal	2.002	Imposto s/ serviços médicos	7	Serviços médicos (*)	129,87	13/12/2023	121302
30/11/2023	4396	02.444.258/0001-02	Secretaria da Receita Federal	2.002	Imposto s/ serviços médicos	7	Serviços médicos (*)	265,34	13/12/2023	121301
30/11/2023	4393	02.444.258/0001-02	Secretaria da Receita Federal	2.002	Imposto s/ serviços médicos	7	Serviços médicos (*)	822,54	13/12/2023	121302
30/11/2023	6447	02.444.258/0001-02	Secretaria da Receita Federal	2.002	Imposto s/ serviços médicos	7	Serviços médicos (*)	139,65	13/12/2023	121301
30/11/2023	6447	02.444.258/0001-02	Secretaria da Receita Federal	2.002	Imposto s/ serviços médicos	7	Serviços médicos (*)	432,02	13/12/2023	121302
07/12/2023	549	04.556.137/0001-88	Abraham e Macedo Serviços Medicos Ltda	2.001	Preceptoria	7	Serviços médicos (*)	1.396,50	27/12/2023	38222
07/12/2023	6-50	10.748.806/0001-16	Baptista e Mattos Serviços Medicos Ltda	2.001	Preceptoria	7	Serviços médicos (*)	8.737,43	27/12/2023	38226
07/12/2023	1318	14.176.174/0001-14	Basagli & Maranhão Ltda Me	2.001	Preceptoria	7	Serviços médicos (*)	2.621,23	27/12/2023	38222
07/12/2023	168	32.236.847/0001-66	Bruno Macedo Ltda	2.001	Preceptoria	7	Serviços médicos (*)	1.306,50	27/12/2023	38222
07/12/2023	1382	08.768.253/0001-82	CAD - Clínica de Anestesiologia e Dor Ltda	2.001	Preceptoria	7	Serviços médicos (*)	3.058,10	27/12/2023	38222
07/12/2023	2205	04.424.322/0001-19	Clínica Caparelli e Cardoso Ltda	2.001	Preceptoria	7	Serviços médicos (*)	4.368,71	27/12/2023	38222
07/12/2023	488	31.485.522/0001-54	Clínica de Pediatria Koch e Bitar Ltda	2.001	Preceptoria	7	Serviços médicos (*)	2.184,36	27/12/2023	38222
07/12/2023	2354	10.384.259/0001-37	Clínica e Cirurgia Franca Ltda	2.001	Preceptoria	7	Serviços médicos (*)	2.184,35	27/12/2023	38222
07/12/2023	107	49.287.045/0001-88	Clínica Eduardo Mariglia Puccinelli Ltda	2.001	Preceptoria	7	Serviços médicos (*)	10.921,80	27/12/2023	38222
07/12/2023	803	11.361.938/0001-84	Clínica Médica Leli Ltda	2.001	Preceptoria	7	Serviços médicos (*)	1.310,61	27/12/2023	38222
07/12/2023	994	02.234.757/0001-75	Clínica Santo Agostinho Ltda	2.001	Preceptoria	7	Serviços médicos (*)	2.621,23	27/12/2023	38222
07/12/2023	232	29.657.111/0001-03	Dal Monte Freitas Serviços Medicos Ltda	2.001	Preceptoria	7	Serviços médicos (*)	11.172,00	27/12/2023	38222
07/12/2023	640	10.224.802/0001-03	Eng Clin - Assessoria em Segurança do Trabalho e Medicina Ltda	2.001	Preceptoria	7	Serviços médicos (*)	2.327,50	27/12/2023	38226
07/12/2023	2541	02.785.014/0001-54	Engler & Goulart Ltda	2.001	Preceptoria	7	Serviços médicos (*)	2.621,23	27/12/2023	38222
07/12/2023	10	51.977.656/0001-08	G R Vaz Ltda	2.001	Preceptoria	7	Serviços médicos (*)	5.586,00	27/12/2023	38222
07/12/2023	577	32.489.265/0001-91	Harmonize Serviços Medicos Ltda	2.001	Preceptoria	7	Serviços médicos (*)	2.327,50	27/12/2023	38222
07/12/2023	120	32.671.846/0001-85	L N C Serviços Medicos Ltda	2.001	Preceptoria	7	Serviços médicos (*)	11.795,52	27/12/2023	38222
07/12/2023	111	45.206.669/0001-72	Malafaya Rosa Serviços Medicos Ltda	2.001	Preceptoria	7	Serviços médicos (*)	3.724,00	27/12/2023	38222
07/12/2023	46	49.433.733/0001-46	Montes Clínica Médica Ltda	2.001	Preceptoria	7	Serviços médicos (*)	2.793,00	27/12/2023	38222
07/12/2023	237	31.079.185/0001-36	Muller & Roese Ltda	2.001	Preceptoria	7	Serviços médicos (*)	1.306,50	27/12/2023	38222
07/12/2023	13483	07.031.266/0001-40	PS - Cooperativa do Trabalho dos Profissionais de Saúde	2.001	Preceptoria	7	Serviços médicos (*)	2.327,50	27/12/2023	38222
07/12/2023	128	39.437.281/0001-80	Salfati Serviços Medicos Ltda	2.001	Preceptoria	7	Serviços médicos (*)	2.184,36	27/12/2023	38222
07/12/2023	7	49.833.855/0001-92	SANTA BARBARA ESPECIALIDADES	2.001	Preceptoria	7	Serviços médicos (*)	6.982,50	27/12/2023	38222
07/12/2023	781	21.528.301/0001-62	Via Real Serviços Medicos Ltda	2.001	Preceptoria	7	Serviços médicos (*)	1.862,00	27/12/2023	38222
09/12/2023	292	24.393.190/0002-35	Clínica Médica Orsendo Filha Ltda	2.001	Preceptoria	7	Serviços médicos (*)	3.058,11	27/12/2023	38222
09/12/2023	648	22.191.230/0001-29	Favaris & Dardengo Serviços Medicos Ltda	2.001	Preceptoria	7	Serviços médicos (*)	1.310,60	27/12/2023	38222
11/12/2023	347	22.610.677/0001-87	Gastroclínica Santa Maria Ltda	2.001	Preceptoria	7	Serviços médicos (*)	3.058,10	27/12/2023	38226
11/12/2023	4428	08.862.474/0001-54	Instituto Francano de Especialidades Médicas Ltda	2.001	Preceptoria	7	Serviços médicos (*)	16.601,12	27/12/2023	38222
11/12/2023	1190	17.860.553/0001-17	MRG Serviços Medicos Ltda	2.001	Preceptoria	7	Serviços médicos (*)	2.104,36	27/12/2023	38222
11/12/2023	56	12.227.792/0001-10	R. G. Cairijo Clínica Ltda	2.001	Preceptoria	7	Serviços médicos (*)	2.621,23	27/12/2023	38226
11/12/2023	479	24.371.850/0001-84	R. Garcia Serviços Medicos Ltda	2.001	Preceptoria	7	Serviços médicos (*)	3.276,54	27/12/2023	38226
11/12/2023	362	26.897.088/0001-27	Roberta Denise Alkmin Lopes de Lima	2.001	Preceptoria	7	Serviços médicos (*)	1.862,00	27/12/2023	38222
11/12/2023	695	22.428.043/0001-05	Tristao - Serviços Medicos SS Ltda	2.001	Preceptoria	7	Serviços médicos (*)	3.494,97	27/12/2023	38222
14/12/2023	551	27.657.639/0001-90	Primeria Serviços Medicos Ltda	2.001	Preceptoria	7	Serviços médicos (*)	2.327,50	27/12/2023	38222
15/12/2023	144	42.685.507/0001-03	MFBT Serviços Medicos Ltda	2.001	Preceptoria	7	Serviços médicos (*)	1.862,00	27/12/2023	38222
19/12/2023	179	29.047.711/0001-01	Peixoto e Teófilo Clínica Médica S/S Ltda	2.001	Preceptoria	7	Serviços médicos (*)	2.184,36	27/12/2023	38222
19/12/2023	350	22.637.869/0001-70	Victor Hugo Serafini Volpato Clínica Médica	2.001	Preceptoria	7	Serviços médicos (*)	2.621,23	27/12/2023	38222
20/12/2023	785	21.762.402/0001-22	Raiz & Kazan Serviços Medicos Ltda	2.001	Preceptoria	7	Serviços médicos (*)	3.276,54	27/12/2023	38226
Total de despesas pagas em 2023.								R\$ 1.567.993,06		

Franca, 31 de dezembro de 2023.

Tony Graciano
Presidente Voluntário

(Handwritten mark)

**ANEXO RP- 09 - REPASSES AO TERCEIRO SETOR - TERMO DE CIÊNCIA
E DE NOTIFICAÇÃO - TERMO DE COLABORAÇÃO/FOMENTO**

(redação dada pela Resolução nº 11/2021)

ÓRGÃO/ENTIDADE PÚBLICO(A): CENTRO UNIVERSITARIO MUNICIPAL DE
FRANCA - UNI - FACEF

ORGANIZAÇÃO DA SOCIEDADE CIVIL PARCEIRA: FUNDAÇÃO SANTA CASA DE
MISERICÓRDIA DE FRANCA

TERMO DE COLABORAÇÃO/FOMENTO Nº (DE ORIGEM): 01/2020

OBJETO: PRESTAÇÃO DOS SERVIÇOS DE INTERNATO E PRESTAÇÃO DE
SERVIÇO DE PRECEPTORIA PARA ALUNOS DO CURSO DE MEDICINA DO
CENTRO UNIVERSITÁRIO MUNICIPAL DE FRANCA.

VALOR DO AJUSTE: R\$ 4.093.521,60

VALOR REPASSADO (1): R\$ 4.093.521,60

EXERCÍCIO (1): 2023

Pelo presente TERMO, nós, abaixo identificados:

1. Estamos CIENTES de que:

- a) o ajuste acima referido e seus aditamentos / o processo de prestação de contas, estará(ão) sujeito(s) a análise e julgamento pelo Tribunal de Contas do Estado de São Paulo, cujo trâmite processual ocorrerá pelo sistema eletrônico;
- b) poderemos ter acesso ao processo, tendo vista e extraindo cópias das manifestações de interesse, Despachos e Decisões, mediante regular cadastramento no Sistema de Processo Eletrônico, conforme dados abaixo indicados, em consonância com o estabelecido na Resolução nº 01/2011 do TCESP;
- c) além de disponíveis no processo eletrônico, todos os Despachos e Decisões que vierem a ser tomados, relativamente ao aludido processo, serão publicados no Diário Oficial do Estado, Caderno do Poder Legislativo, parte do Tribunal de Contas do Estado de São Paulo, em conformidade com o artigo 90 da Lei Complementar nº 709, de 14 de janeiro de 1993, iniciando-se, a partir de então, a contagem dos prazos processuais, conforme regras do Código de Processo

al

P

Civil;

- d) as informações pessoais do(s) responsável(is) pelo órgão concessor, entidade beneficiária e interessados, estão cadastradas no módulo eletrônico do “Cadastro Corporativo TCESP – CadTCESP”, nos termos previstos no Artigo 2º das Instruções nº01/2020, conforme “Declaração(ões) de Atualização Cadastral” anexa (s);

2 Damo-nos por NOTIFICADOS para:

- a) O acompanhamento dos atos do processo até seu julgamento final e consequente publicação;
- b) Se for o caso e de nosso interesse, nos prazos e nas formas legais e regimentais, exercer o direito de defesa, interpor recursos e o que mais couber.

LOCAL e DATA: Franca, 31 de dezembro de 2023.

AUTORIDADE MÁXIMA DO ÓRGÃO PÚBLICO PARCEIRO:

Nome: Alfredo José Machado Neto

Cargo: Reitor

CPF: 369.208.608-30

ORDENADOR DE DESPESA DO ÓRGÃO PÚBLICO PARCEIRO:

Nome: Alfredo José Machado Neto

Cargo: Reitor

CPF: 369.208.608-30

AUTORIDADE MÁXIMA DA ENTIDADE BENEFICIÁRIA:

Nome: Tony Graciano

Cargo: Presidente Voluntário

CPF: 341.225.086-49

Responsáveis que assinaram o ajuste e/ou Parecer Conclusivo:

PELO ÓRGÃO PÚBLICO PARCEIRO:





GRUPO SANTA CASA
de Franca

Um novo tempo.



Entre as 50 maiores Santas Casas do Brasil

Nome: Alfredo José Machado Neto

Cargo: Reitor

CPF: 369.208.608-30

Assinatura: _____

Responsáveis que assinaram o ajuste e/ou prestação de contas:

PELA ENTIDADE PARCEIRA:

Nome: Tony Graciano

Cargo: Presidente Voluntário

CPF: 341.225.086-49

Assinatura: _____

DEMAIS RESPONSÁVEIS (*):

Tipo de ato sob sua responsabilidade: _____

Nome: _____

Cargo: _____

CPF: _____

Assinatura: _____

(1) Valor repassado e exercício, quando se tratar de processo de prestação de contas.

(*) O Termo de Ciência e Notificação e/ou Cadastro do(s) Responsável(is) deve identificar as pessoas físicas que tenham concorrido para a prática do ato jurídico, na condição de ordenador da despesa; de partes contratantes; de responsáveis por ações de acompanhamento, monitoramento e avaliação; de responsáveis por processos licitatórios; de responsáveis por prestações de contas; de responsáveis com atribuições previstas em atos legais ou administrativos e de interessados relacionados a processos de competência deste Tribunal. Na hipótese de prestações de contas, caso o signatário do parecer conclusivo seja distinto daqueles já arrolados como subscritores do Termo de Ciência e Notificação, será ele objeto de notificação específica. *(inciso acrescido pela Resolução nº 11/2021)*