



ANEXO RP - 10 - REPASSES AO TERCEIRO SETOR
DEMONSTRATIVO INTEGRAL DAS RECEITAS E DESPESAS
TERMO DE COLABORAÇÃO/FOMENTO

ÓRGÃO PÚBLICO: **Fundação Santa Casa de Misericórdia de Franca**
ORGANIZAÇÃO DA SOCIEDADE CIVIL: **Fundação Santa Casa de Misericórdia de Franca**
CNPJ: **47.969.134/0001-89**
ENDEREÇO E CEP: **Praça Dom Pedro II, 1826 - Centro - Franca - SP - Cep 14.400-715**
RESPONSÁVEL(IS) PELA OSC: **Tony Graciano**
CPF: **341.225.086-49**
OBJETO: **Recursos para Custeio - Medicamentos**
EXERCÍCIO: **2022**
ORIGEM DOS RECURSOS (1): **Municipal**

DOCUMENTO	DATA	VIGÊNCIA	VALOR - R\$
Termo de Colaboração/Fomento nº 001/2022	20/01/2022	01/01/2022 - 31/12/2022	204.000,00
Aditamento nº			
Aditamento nº			
Aditamento nº			
Aditamento nº			

DEMONSTRATIVO DOS RECURSOS DISPONÍVEIS NO EXERCÍCIO

DATA PREVISTA PARA O REPASSE (2)	VALORES PREVISTOS (R\$)	DATA DO REPASSE	NÚMERO DO DOCUMENTO DE CRÉDITO	VALORES REPASSADOS (R\$)
07/02/2022	17.000,00	07/02/2022	197.703.704	17.000,00
25/02/2022	17.000,00	25/02/2022	201.257.069	17.000,00
30/03/2022	17.000,00	30/03/2022	207.192.559	17.000,00
29/04/2022	17.000,00	29/04/2022	213.288.689	17.000,00
31/05/2022	17.000,00	31/05/2022	219.273.653	17.000,00
30/06/2022	17.000,00	30/06/2022	225.220.251	17.000,00
28/07/2022	17.000,00	28/07/2022	230.474.872	17.000,00
30/08/2022	17.000,00	30/08/2022	236.740.479	17.000,00
30/09/2022	17.000,00	30/09/2022	242.960.337	17.000,00
31/10/2022	17.000,00	31/10/2022	248.527.764	17.000,00
30/11/2022	17.000,00	01/12/2022	254.722.683	17.000,00
20/12/2022	17.000,00	20/12/2022	259.088.508	17.000,00

(A) SALDO DO EXERCÍCIO ANTERIOR	
(B) REPASSES PÚBLICOS NO EXERCÍCIO	204.000,00
(C) RECEITAS COM APLICAÇÕES FINANCEIRAS DOS REPASSES PÚBLICOS	895,21
(D) OUTRAS RECEITAS DECORRENTES DA EXECUÇÃO DO AJUSTE (3)	
(E) TOTAL DE RECURSOS PÚBLICOS (A + B + C + D)	204.895,21
(F) RECURSOS PRÓPRIOS DA ENTIDADE PARCEIRA	97,15
(G) TOTAL DE RECURSOS DISPONÍVEIS NO EXERCÍCIO (E + F)	204.992,36

- (1) Verba: Federal, Estadual ou Municipal, devendo ser elaborado um anexo para cada fonte de recurso.
(2) Incluir valores previstos no exercício anterior e repassados neste exercício.
(3) Receitas com estacionamento, aluguéis, entre outras.

O(s) signatário(s), na qualidade de representante(s) da entidade Fundação Santa Casa de Misericórdia de Franca vem indicar, na forma abaixo detalhada, as despesas incorridas e pagas no exercício/2022 bem como as despesas a pagar no exercício seguinte.



11

12



GRUPO SANTA CASA
de Franca

Um novo tempo.

50+
CMB

Entre as 50 maiores Santa Casas do Brasil



DEMONSTRATIVO DAS DESPESAS INCORRIDAS NO EXERCÍCIO

ORIGEM DOS RECURSOS (4): *Municipal*

CATEGORIA OU FINALIDADE DA DESPESA (8)	DESPESAS CONTABILIZADAS NESTE EXERCÍCIO (R\$)	DESPESAS CONTABILIZADAS EM EXERCÍCIOS ANTERIORES E PAGAS NESTE EXERCÍCIO (R\$) (H)	DESPESAS CONTABILIZADAS NESTE EXERCÍCIO E PAGAS NESTE EXERCÍCIO (R\$) (I)	TOTAL DE DESPESAS PAGAS NESTE EXERCÍCIO (R\$) (J=H+I)	DESPESAS CONTABILIZADAS NESTE EXERCÍCIO A PAGAR EM EXERCÍCIOS SEGUINTE (R\$)
Recursos humanos (5)	-	-	-	-	-
Recursos humanos (6)	-	-	-	-	-
Medicamentos	204.992,36	-	204.992,36	204.992,36	-
Material médico e hospitalar (*)	-	-	-	-	-
Gêneros alimentícios	-	-	-	-	-
Outros materiais de consumo	-	-	-	-	-
Serviços médicos (*)	-	-	-	-	-
Outros serviços de terceiros	-	-	-	-	-
Locação de imóveis	-	-	-	-	-
Locações diversas	-	-	-	-	-
Utilidades públicas (7)	-	-	-	-	-
Combustível	-	-	-	-	-
Bens e materiais permanentes	-	-	-	-	-
Obras	-	-	-	-	-
Despesas Financeiras e Bancárias	-	-	-	-	-
Outras despesas	-	-	-	-	-
TOTAL	204.992,36	-	204.992,36	204.992,36	-

(4) Verba: Federal, Estadual, Municipal e Recursos Próprios, devendo ser elaborado um anexo para cada fonte de recurso.

(5) Salários, encargos e benefícios.

(6) Autônoma e pessoa jurídica.

(7) Energia elétrica, água e esgoto, gás, telefone e internet.

(8) No rol exemplificativo incluir também as aquisições e os compromissos assumidos que não são classificados contabilmente como DESPESAS, como, por exemplo, aquisição de bens permanentes.

(9) Quando a diferença entre a Coluna DESPESAS CONTABILIZADAS NESTE EXERCÍCIO e a Coluna DESPESAS CONTABILIZADAS NESTE EXERCÍCIO E PAGAS NESTE EXERCÍCIO for decorrente de descontos obtidos ou pagamento de multa por atraso, o resultado não deve aparecer na coluna DESPESAS CONTABILIZADAS NESTE EXERCÍCIO A PAGAR EM EXERCÍCIOS SEGUINTE, uma vez que tais descontos ou multas são contabilizados em contas de receitas ou despesas. Assim sendo deverá ser indicado como nota de rodapé os valores e as respectivas contas de receitas e despesas.

(*) Apenas para entidades da área da Saúde.

DEMONSTRATIVO DO SALDO FINANCEIRO DO EXERCÍCIO

(G) TOTAL DE RECURSOS DISPONÍVEL NO EXERCÍCIO	204.992,36
(J) DESPESAS PAGAS NO EXERCÍCIO (H+I)	204.992,36
(K) RECURSO PÚBLICO NÃO APLICADO [E - (J - F)]	-
(L) VALOR DEVOLVIDO AO ÓRGÃO PÚBLICO	-
(M) VALOR AUTORIZADO PARA APLICAÇÃO NO EXERCÍCIO SEGUINTE (K - L)	-

Declaro(amos), na qualidade de responsável(is) pela entidade supra epigrafada, sob as penas da Lei, que a despesa relacionada comprova a exata aplicação dos recursos recebidos para os fins indicados, conforme programa de trabalho aprovado, proposto ao Órgão Público Parceiro.

Local e data: Franca, 31 de dezembro de 2022.

Responsáveis pela OSC: Tony Graciano
nome: Presidente Voluntário
cargo:



P

**ANEXO RP-10 - COMPLEMENTAR - REPASSES AO TERCEIRO SETOR
DEMONSTRATIVO INTEGRAL DAS RECEITAS E DESPESAS
TERMO DE COLABORAÇÃO/FOMENTO**

ORGAO PUBLICO: PREFEITURA MUNICIPAL DE RIFAINA
 ORGANIZAÇÃO DA SOCIEDADE CIVIL: Fundação Santa Casa de Misericórdia de Franca
 CNPJ: 47.969.134/0001-89
 ENDEREÇO E CEP: Praça Dom Pedro II, 1826 - Centro - Franca - SP - Cep 14.400-715
 RESPONSÁVEL(S) PELA OSC: Tony Graçiano
 CPF: 341.225.086-49

OBJETO: Recursos para Custeio - Medicamentos
Prestar atendimento médico e ambulatorial aos municípios de Rifaina, quando referenciado.

METAS ALCANÇADAS
 EXERCÍCIO: 2022
 ORIGEM DOS RECURSOS (1): Municipal

DATA DOCUMENTO	ESPECIFICAÇÃO DO DOCUMENTO (NOTA FISCAL, HOLERITE, GUIA)	CNPJ/CPF	CREADOR	NATUREZA DA DESPESA RESUMIDAMENTE	VALOR	DATA PAGAMENTO	Nº COMPROVANTE DE PAGAMENTO (Transf. Bancária)
16/02/2022	320709	11.206.099/0004-41	Supermed Comercio e Importacao de Produtos Medicos e Hospitalares Ltda	3 Medicamentos	738,43	28/03/2022	24405
25/02/2022	2728658	44.463.156/0001-84	Servimed Comercial Ltda	3 Medicamentos	10.346,09	30/03/2022	40347
25/02/2022	325380	11.206.099/0001-07	Supermed Comercio e Importacao de Produtos Medicos e Hospitalares Ltda	3 Medicamentos	3.166,62	28/03/2022	24405
04/03/2022	130057	31.378.288/0001-66	Medicamental Hospitalar Ltda EPP	3 Medicamentos	1.256,92	30/03/2022	40349
07/03/2022	223076	49.228.695/0001-52	Lumar Comercio de Produtos Farmaceuticos Ltda	3 Medicamentos	225,00	30/03/2022	40347
08/03/2022	223178	49.228.695/0001-52	Lumar Comercio de Produtos Farmaceuticos Ltda	3 Medicamentos	3.002,50	30/03/2022	40347
08/03/2022	49740	03.521.785/0001-36	Medmaster Comercial Ltda	3 Medicamentos	2.747,88	30/03/2022	40349
08/03/2022	49739	03.521.785/0001-36	Medmaster Comercial Ltda	3 Medicamentos	5.729,56	30/03/2022	40349
10/03/2022	3220478	44.734.671/0001-51	Cristalia Produtos Quimicos Farmaceutico Ltda	3 Medicamentos	570,00	30/03/2022	40347
27/04/2022	350585	11.206.099/0004-41	Supermed Comercio e Importacao de Produtos Medicos e Hospitalares Ltda	3 Medicamentos	7.604,63	08/06/2022	21179
03/05/2022	1570675	67.729.178/0001-49	Comercial Cirurgica Rioclarense Ltda - SP	3 Medicamentos	47.138,50	31/05/2022	40957
13/05/2022	112548	56.081.482/0001-06	Dimebras Comercial Hospitalar Ltda	3 Medicamentos	1.146,00	13/06/2022	22376
16/05/2022	68194	04.274.988/0001-38	Ativa Comercial Hospitalar Ltda	3 Medicamentos	266,00	13/06/2022	22376
17/05/2022	3281319	44.734.671/0001-51	Cristalia Produtos Quimicos Farmaceutico Ltda	3 Medicamentos	1.665,00	18/07/2022	24672
20/06/2022	1262865	04.027.894/0003-26	Dupatri Hospitalar Comercio. Importacao e Exportacao Ltda	3 Medicamentos	1.340,00	17/08/2022	19939
20/06/2022	1262858	04.027.894/0003-26	Dupatri Hospitalar Comercio. Importacao e Exportacao Ltda	3 Medicamentos	2.493,54	17/08/2022	19939
28/06/2022	1264276	04.027.894/0003-26	Dupatri Hospitalar Comercio. Importacao e Exportacao Ltda	3 Medicamentos	2.575,00	17/08/2022	19939
28/06/2022	145785	31.378.288/0001-66	Medicamental Hospitalar Ltda EPP	3 Medicamentos	2.035,29	15/08/2022	29362
30/06/2022	3321731	44.734.671/0001-51	Cristalia Produtos Quimicos Farmaceutico Ltda	3 Medicamentos	2.380,00	17/08/2022	19939
30/06/2022	146169	31.378.288/0001-66	Medicamental Hospitalar Ltda EPP	3 Medicamentos	639,00	15/08/2022	29362
30/06/2022	37994	30.461.442/0001-04	Precision Comercial Distribuidora De Produtos Medico Hospitalares Ltda	3 Medicamentos	5.560,00	17/08/2022	19939
13/07/2022	230298	49.228.695/0001-52	Lumar Comercio de Produtos Farmaceuticos Ltda	3 Medicamentos	706,20	17/08/2022	19939
15/07/2022	230501	49.228.695/0001-52	Lumar Comercio de Produtos Farmaceuticos Ltda	3 Medicamentos	530,00	22/08/2022	27887
18/07/2022	670038	67.729.178/0004-91	Comercial Cirurgica Rioclarense Ltda	3 Medicamentos	1.078,50	15/08/2022	29362
21/07/2022	1604088	67.729.178/0004-91	Comercial Cirurgica Rioclarense Ltda	3 Medicamentos	1.123,50	15/08/2022	29362
25/07/2022	360064	11.872.656/0001-10	HDL Logistica Hospitalar Ltda	3 Medicamentos	3.011,18	17/08/2022	19939
02/08/2022	1608814	67.729.178/0004-91	Comercial Cirurgica Rioclarense Ltda	3 Medicamentos	10.720,00	15/08/2022	29362
25/08/2022	74404	04.274.988/0001-38	Ativa Comercial Hospitalar Ltda	3 Medicamentos	5.795,25	05/10/2022	48763
02/09/2022	74912	04.274.988/0001-38	Ativa Comercial Hospitalar Ltda	3 Medicamentos	1.959,00	03/10/2022	37623
08/09/2022	1623700	67.729.178/0004-91	Comercial Cirurgica Rioclarense Ltda	3 Medicamentos	2.572,20	05/10/2022	48766
08/09/2022	1624032	67.729.178/0004-91	Comercial Cirurgica Rioclarense Ltda	3 Medicamentos	4.767,00	05/10/2022	48766
09/09/2022	75394	04.274.988/0001-38	Ativa Comercial Hospitalar Ltda	3 Medicamentos	2.038,40	05/10/2022	48763
15/09/2022	1626928	67.729.178/0004-91	Comercial Cirurgica Rioclarense Ltda	3 Medicamentos	3.264,60	05/10/2022	48766
19/09/2022	1628012	67.729.178/0004-91	Comercial Cirurgica Rioclarense Ltda	3 Medicamentos	13.316,15	05/10/2022	48766
06/10/2022	3416683	44.734.671/0001-51	Cristalia Produtos Quimicos Farmaceutico Ltda	3 Medicamentos	5.925,00	30/11/2022	113007
06/10/2022	3416946	44.734.671/0001-51	Cristalia Produtos Quimicos Farmaceutico Ltda	3 Medicamentos	1.092,00	30/11/2022	113006
06/10/2022	275143	04.027.894/0007-50	Dupatri Hospitalar Comercio Importacao Exportacao Ltda	3 Medicamentos	772,00	30/11/2022	113005
06/10/2022	275153	04.027.894/0007-50	Dupatri Hospitalar Comercio Importacao Exportacao Ltda	3 Medicamentos	1.054,00	30/11/2022	113004
06/10/2022	275213	04.027.894/0007-50	Dupatri Hospitalar Comercio Importacao Exportacao Ltda	3 Medicamentos	2.610,00	30/11/2022	113003
11/10/2022	276171	04.027.894/0007-50	Dupatri Hospitalar Comercio Importacao Exportacao Ltda	3 Medicamentos	2.565,00	30/11/2022	113001
11/10/2022	276186	04.027.894/0007-50	Dupatri Hospitalar Comercio Importacao Exportacao Ltda	3 Medicamentos	1.200,00	30/11/2022	113002
03/11/2022	177251	11.260.846/0001-87	Anbioton Importadora Ltda	3 Medicamentos	5.900,00	26/12/2022	26626



DATA DOCUMENTO	ESPECIFICAÇÃO DO DOCUMENTO (NOTA FISCAL, HOLERITE, GUIA)	CNPJ/CFF	CREADOR	NATUREZA DA DESPESA RESUMIDAMENTE	VALOR	DATA PAGAMENTO	Nº COMPROVANTE DE PAGAMENTO (transf. Bancária)
03/11/2022	281871	04.027.894/0001-64	Dupatri Hospitalar Comercio Importacao e Exportacao Ltda	3 Medicamentos	2.136,00	26/12/2022	26633
03/11/2022	281806	04.027.894/0007-50	Dupatri Hospitalar Comercio Importacao Exportacao Ltda	3 Medicamentos	6.020,80	26/12/2022	26633
08/11/2022	3445673	44.734.671/0001-51	Cristalia Produtos Quimicos Farmaceutico Ltda	3 Medicamentos	8.800,00	26/12/2022	26633
08/11/2022	282990	04.027.894/0001-64	Dupatri Hospitalar Comercio Importacao e Exportacao Ltda	3 Medicamentos	557,50	26/12/2022	26633
08/11/2022	283030	04.027.894/0007-50	Dupatri Hospitalar Comercio Importacao Exportacao Ltda	3 Medicamentos	1.334,12	26/12/2022	26633
09/11/2022	160078	31.378.288/0001-66	Medicamental Hospitalar Ltda EPP	3 Medicamentos	3.369,00	26/12/2022	26635
10/11/2022	42807	11.872.656/0002-00	HDL LOGISTICA HOSPITALAR LTDA	3 Medicamentos	3.120,00	26/12/2022	26633
11/11/2022	284169	04.027.894/0007-50	Dupatri Hospitalar Comercio Importacao Exportacao Ltda	3 Medicamentos	1.860,00	26/12/2022	26633
12/12/2022	1661223	67.729.178/0004-91	Comercial Cirurgica Rioclarense Ltda	3 Medicamentos	3.169,00	26/12/2022	26635
Total de despesas pagas em 2022					204.992,36		

Franca, 31 de dezembro de 2022.

Tony Graciano

Presidente Voluntário





RELATÓRIO DE EXECUÇÃO.

1. CONVÊNIO

TERMO DE FOMENTO 01/2022 - PREFEITURA MUNICIPAL DE RIFAINA.	
CONVENIENTE: Fundação Santa Casa de Misericórdia de Franca	CNPJ Nº 47.969.134.0001-89
ENDEREÇO: Praça Dom Pedro II, 1826	
TELEFONE: (16) 3711-4000	
E-MAIL: prestacaodecontas@santacasadefranca.com.br	
OBJETO:- Manutenção dos Níveis de Atendimento.	
VIGÊNCIA: 01/01/2022 a 31/12/2022.	PERÍODO: 01/2022 a 12/2022.

2. INTRODUÇÃO

A FUNDAÇÃO SANTA CASA DE MISERICÓRDIA DE FRANCA, é um complexo hospitalar de 125 anos e tem o compromisso de atender essencialmente a população usuária do SUS – Sistema Único de Saúde.

Caracteriza-se como um Hospital de natureza filantrópica e de ensino, mantenedora de um Complexo Hospitalar que compreende Hospital Geral, Unidade Cardiológica, Oncologia e Reabilitação Física, conveniada junto ao SUS – Sistema Único de Saúde, através da Secretaria Estadual de Saúde – SES, visando à prestação de assistência em saúde em internação e ambulatório.

É o único hospital de referência terciária, habilitada na alta complexidade em cirurgia cardiovascular e vascular, gestação de alto risco, nefrologia (hemodiálise), neurocirurgia, ortopedia, oncologia, reabilitação física, conveniado ao SUS para a região DRS VIII Franca/SP, de abrangência dos 22 municípios.

Em 2009 a Santa Casa de Franca qualificou-se como Organização Social de Saúde - OSS, junto ao governo do estado de São Paulo, destacando assim seu perfil de parceria com as políticas públicas e atendimento à população, focada em um atendimento de qualidade e otimização dos recursos recebidos a fim de atingir as metas qualitativas e quantitativas de atendimentos na área da saúde. Com essa qualificação, passou a gerir o AME (Ambulatório Médico de Especialidades) de Franca e, em 2018 o AME de Taquaritinga e, em 2019 o AME Casa Branca, AME Campinas em 2020 e o AME de Vale do Jurumirim em 2022.



GRUPO SANTA CASA
de Franca

Um novo tempo.



Entre as 50 maiores Santas Casas do Brasil!

Pela primeira vez em sua história, o Grupo Santa Casa enfrentou a pandemia do novo coronavírus SARS-CoV-2, COVID 19, a partir de abril de 2020.

Diante dessa pandemia, a instituição atendeu ao casos que demandassem da necessidade de internação, regulados através do sistema CROSS de regulação, com equipe treinada, ala exclusiva, protocolo de acesso às unidades, com aplicação de triagem às pessoas do lado de fora das unidades, controlando o acesso como medida preventiva à transmissão do vírus, protegendo também os pacientes, de um modo geral, que se encontram internados e, também foi instituído um Comitê de Enfrentamento à Pandemia, que criou protocolos clínicos para o atendimento aos pacientes e a proteção ao corpo clínico e colaboradores, e para garantir estoque estratégico de insumos laboratoriais para diagnóstico do Coronavírus (COVID-19), bem como EPI's, materiais de consumos, medicamentos e equipamentos.

A Santa Casa de Franca permanece atuante e em constante evolução, avaliando, reavaliando e otimizando todos os seus processos, no intuito de promover a utilização consciente e equilibrada de recursos, gerando economia de tempo, materiais e insumos de modo geral, desde a entrada do paciente até sua alta, garantindo a satisfação do usuário e buscando alcançar a excelência na prestação dos serviços.

Pertence ao Departamento Regional de Saúde – Franca/SP, situado na região nordeste do Estado, que é constituído por três Regiões de Saúde: Três Colinas, composta por 10 municípios, Alta Mogiana, composta por 06 municípios, e Alta Anhanguera, composta por 06 municípios, totalizando 22 municípios.

Está adscrito no território de saúde da RRAS XIII, composto por mais três Departamentos de Saúde, sendo estes: DRS XIII de Ribeirão Preto, DRS de Barretos V e DRS de Araraquara III, conforme demonstrado abaixo no mapa 1.0.

Mapa 1.0 – Redes Regionais de Atenção à Saúde RRAS 13 – Estado de São Paulo, ano 2014.

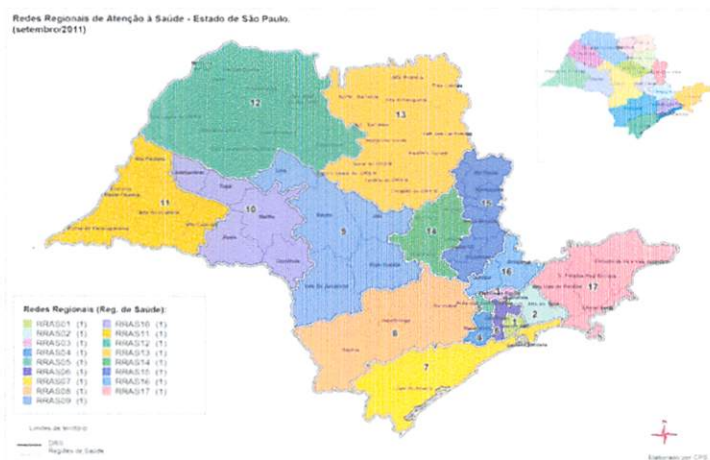

Fundação Santa Casa de Misericórdia de Franca - CNPJ: 47.969.134/0001-89
Grupo Hospitalar Santa Casa de Franca: Hospital Central, Hospital do Câncer, Hospital do Coração e AMEs Franca, Taquaritinga, Casa Branca e Campinas e Vale do Jurumirim

Centro Administrativo – R. General Carneiro, 1557 – Centro – Franca – SP | Tel.: (16) 3711-4179
www.santacasade Franca.com.br



SECRETARIA DE SAÚDE

SECRETARIA DE SAÚDE

Esta primeira vez em sua história, o Grupo Zeta tem enfrentado a pandemia do novo

coronavírus SARS-CoV-2, COVID-19, a partir de abril de 2020.

Diante dessa pandemia, a instituição atendeu ao chamado das demandas da necessidade de intervenção reguladas através do sistema CHES de regulação, com equipe dedicada, em exclusivo, protocolo de acesso às unidades com aplicação de triagem de pessoas de fora das unidades, mantendo o acesso como medida preventiva à transmissão do vírus, protegendo também os pacientes, de um modo geral, que se encontram internados e também foi instituído um Comitê de Acompanhamento à Pandemia, que criou protocolos clínicos para o atendimento nos pacientes e a proteção ao corpo clínico e colaboradores, e para garantir estratégia de insumos laboratoriais para diagnóstico do Coronavírus (COVID-19), bem como EPI's, materiais de consumo, medicamentos e equipamentos.

A Santa Casa de Franca permanece atuando e em constante evolução, avaliando, reavaliando e otimizando todos os seus processos, no intuito de promover a utilização consciente e equilibrada de recursos, quando economia de tempo, materiais e insumos de modo geral, desde a entrada do paciente até sua alta, garantindo a satisfação do usuário e buscando alcançar a excelência na prestação dos serviços.

Participa do Departamento Regional de Saúde - Franca/SP, situado na região nordeste do Estado, que é constituído por três Regiões de Saúde: Três Colinas, composta por 10 municípios; Alta Mogiana, composta por 08 municípios; e Alta Valparaíso, composta por 06 municípios, totalizando 22 municípios.

Está adscrito no território de saúde da RAS XII, composto por mais três Departamentos de Saúde: DRS VIII de Ribeirão Preto, DRS de Bauritos V e DRS de Araraquã III, conforme demonstrado abaixo no mapa 1.0.

Mapa 1.0 - Redes Regionais de Atenção à Saúde RAS 13 - Estado de São Paulo, ano 2014.

Tratando-se de uma instituição de saúde, a Secretaria de Saúde de Franca/SP, através do Grupo Hospitalar Zeta, tem a honra de receber a visita de Vossa Excia. e de proporcionar a melhor assistência possível, de acordo com a legislação vigente, e de garantir a qualidade e a segurança dos serviços.

Atenciosamente,
Diretor Geral de Saúde de Franca/SP





GRUPO SANTA CASA
de Franca

Um novo tempo.



Entre as 50 maiores Santas Casas do Brasil!



3. DO TERMO DE FOMENTO

O objeto do presente Termo de Fomento, destina-se a manutenção da prestação dos atendimentos destinados à população que utiliza o Sistema Único de Saúde (SUS) do Município de Rifaina. A aplicação dos recursos financeiros pelo Grupo Santa Casa de Franca, visa assegurar o acesso aos serviços de assistência à saúde e garantir a manutenção desses, com qualidade e equilíbrio financeiro.

4. PRESTAÇÃO DE CONTAS

A aplicação do recurso e o cumprimento das metas quantitativas e qualitativas estipuladas no Plano de Trabalho deste convênio, bem como o suporte financeiro adequado, tem por objetivo garantir e proporcionar uma assistência de qualidade aos usuários do Sistema Único de Saúde (SUS).

5. AVALIAÇÃO DAS METAS

A) Metas Quantitativas

1) **Meta:** Atendimentos aos Pacientes do Município de Rifaina.

Indicador: Relatório indicador com o número de procedimentos e atendimentos realizados.

Gráfico 1: Atendimentos PM Rifaina 2022

Fundação Santa Casa de Misericórdia de Franca - CNPJ: 47.969.134/0001-89
Grupo Hospitalar Santa Casa de Franca: Hospital Central, Hospital do Câncer, Hospital do Coração e
AMEs Franca, Taquaritinga, Casa Branca e Campinas e Vale do Jurumirim

Centro Administrativo – R. General Carneiro, 1557 – Centro – Franca – SP | Tel.: (16) 3711-4179
www.santacasadefranca.com.br





Atendimentos PM Rifaina 2022 - FSCMF

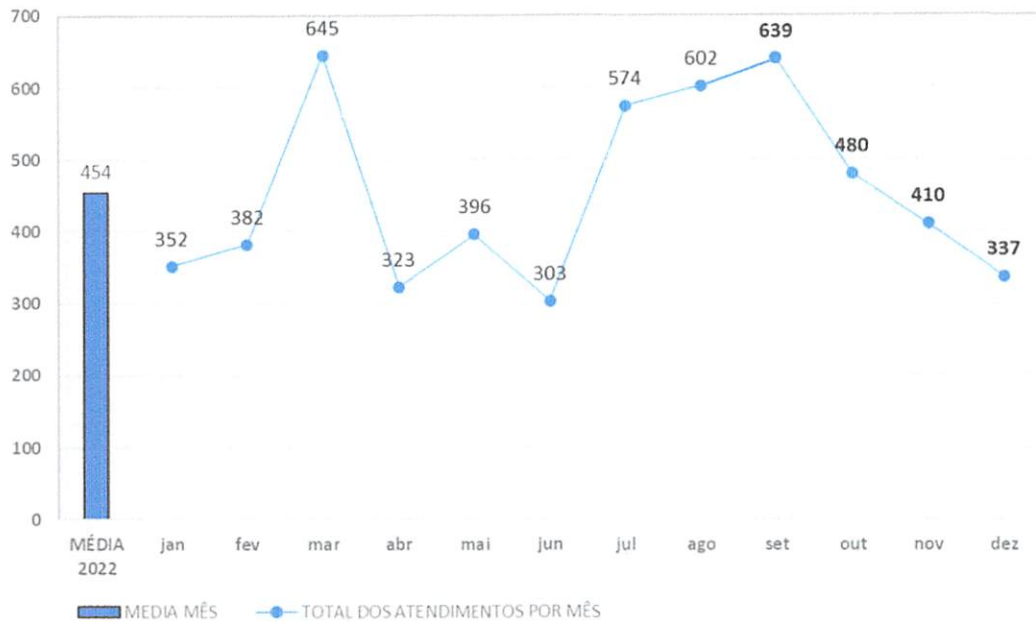

PROCEDIMENTOS PM RIFAINA	MÉDIA 2022	jan	fev	mar	abr	mai	jun	jul	ago	set	out	nov	dez	Total
MÉDIA MÊS	454													
TOTAL DE ATENDIMENTOS POR MÊS		352	382	645	323	396	303	574	602	639	480	410	337	5443
AMBULATÓRIO DE ORTOPEDIA	1	1	0	0	0	0	0	0	2	0	0	0	0	3
AMBULATÓRIO ESCOLA SANTA CASA	2	0	3	1	4	1	1	0	0	0	4	1	0	15
CENTRO CIRÚRGICO HOSPITAL DO CORAÇÃO	5	0	3	0	4	5	3	0	0	0	8	0	0	23
CENTRO CIRÚRGICO SANTA CASA	7	0	0	9	9	0	0	0	0	0	0	2	0	20
CENTRO DE EXAMES E DIAGNÓSTICO - CED	6	0	0	1	0	7	1	7	8	3	5	10	8	0
CENTRO OBSTÉTRICO	0	0	0	0	0	0	0	0	0	0	0	0	0	0
DENSITOMETRIA ÓSSEA	1	0	1	0	0	0	0	0	0	0	0	0	0	0
ECOCARDIOGRAMA	3	2	2	2	4	6	1	3	0	2	6	8	2	38
ENDOSCOPIA SANTA CASA - CED	3	0	3	0	0	0	0	0	0	0	0	0	0	3
HEMODINÂMICA	0	0	0	0	0	0	0	0	0	0	0	0	0	0
LABORATÓRIO ANÁLISES CLÍNICAS SANTA CASA	416	338	351	624	278	343	274	531	562	596	424	371	297	4989
LABORATÓRIO DE PATOLOGIA	9	0	9	2	2	9	4	22	11	4	15	9	16	103
LEITO CC HOSPITAL DO CORAÇÃO	0	0	0	0	0	0	0	0	0	0	0	0	0	0
LEITO CC SANTA CASA	0	0	0	0	0	0	0	0	0	0	0	0	0	0
LITOTRIPSIA	0	0	0	0	0	0	0	0	0	0	0	0	0	0
MAPA HOLTER	0	0	0	0	0	0	0	0	0	0	0	0	0	0
RADIOLOGIA	2	2	1	0	1	0	0	2	0	0	0	0	0	6
RECEPÇÃO LABORATÓRIO ANÁLISES	0	0	0	0	0	0	0	0	0	0	0	0	0	0
RESSONANCIA MAGNÉTICA	8	2	6	3	9	17	9	6	9	18	12	2	8	101
TOMOGRAFIA HOSPITAL DO CORAÇÃO	6	6	3	1	3	8	8	3	9	16	5	6	6	74
U.I. 4º ANDAR CLÍNICA CIRÚRGICA	0	0	0	0	0	0	0	0	0	0	0	0	0	0
U.I. CLÍNICA HOSPITAL DO CORAÇÃO	0	0	0	0	0	0	0	0	0	0	0	0	0	0
U.I. TÉRREO	4	0	0	1	9	0	0	0	0	0	0	1	0	11
U.I. MATERNIDADE	0	0	0	0	0	0	0	0	0	0	0	0	0	0
ULTRASSONOGRAFIA	1	1	0	1	0	0	2	0	1	0	1	0	0	6

Fonte: tasy_phillips_FSCMF

Fundação Santa Casa de Misericórdia de Franca - CNPJ: 47.969.134/0001-89
Grupo Hospitalar Santa Casa de Franca: Hospital Central, Hospital do Câncer, Hospital do Coração e AMEs Franca, Taquaritinga, Casa Branca e Campinas e Vale do Jurumirim

Centro Administrativo – R. General Carneiro, 1557 – Centro – Franca – SP | Tel.: (16) 3711-4179
www.santacasade Franca.com.br





Conforme indicado no gráfico e tabela de 'Procedimentos PM Rifaina' respectivamente, a Santa Casa de Franca no período de janeiro a dezembro de 2022, realizou um total de 5.443 atendimentos para o Município de Rifaina, com média mensal de 454 atendimentos. Na tabela é possível observar a quantidade realizada mensal de cada grupo de procedimentos ofertados e realizados para o Município de Rifaina.

Os Indicadores mostram que a Santa Casa de Franca vem garantindo a manutenção dos atendimentos prestados e cumprindo com as metas estipuladas no Plano de Trabalho.

B) Metas Qualitativas:

1) Meta: Pesquisa de Satisfação do Usuário da Instituição.

Indicador: Relatório de avaliação da satisfação dos usuários atendidos na Santa Casa de Franca.

Gráfico 2: Pesquisa de Satisfação do Usuário 2022

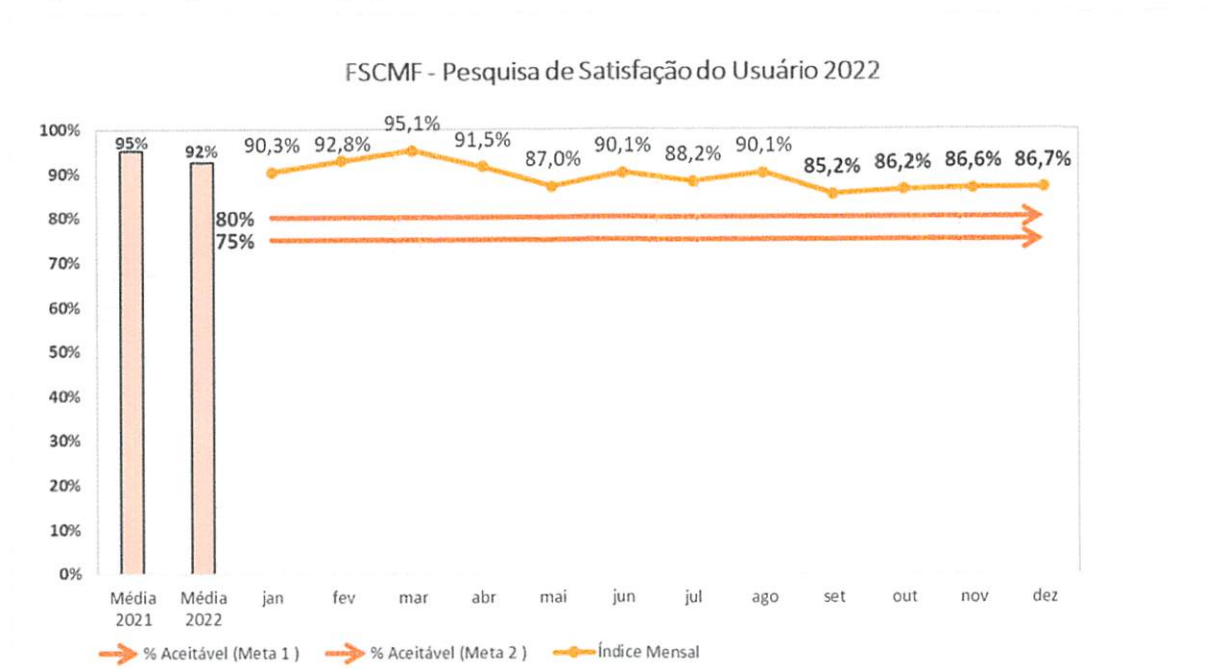

Fonte: CIH_FSCMF

A Pesquisa de Satisfação do Usuário, é um instrumento adotado pelo hospital com o intuito de conhecer o grau de satisfação dos pacientes que utilizam dos serviços de saúde.

O objetivo é reconhecer as possíveis fragilidades, potencialidades e os desafios impostos no cotidiano e na rotina hospitalar no que se refere à qualidade dos serviços prestados no hospital, valorizando os aspectos positivos do mesmo. Os serviços avaliados são: espaço físico,



ANEXO II - Plano de Trabalho Docente 2023 - Ensino Fundamental - Anos Iniciais

Objetivo geral: Desenvolver nos alunos habilidades e competências para a aprendizagem significativa, por meio da participação ativa e colaborativa em situações de aprendizagem.

Objetivo específico: Desenvolver as habilidades matemáticas básicas e as competências matemáticas essenciais para a compreensão dos fenômenos matemáticos.

A avaliação de aprendizagem do aluno é um instrumento utilizado pelo professor para verificar o grau de aprendizagem dos alunos.



Gráfico - Resultados de aprendizagem em Matemática

Objetivo de aprendizagem de Matemática no 1º Bimestre 2023

Objetivo:

Indicador: Realizar o trabalho de aprendizagem dos conteúdos aprendidos na turma Classe de

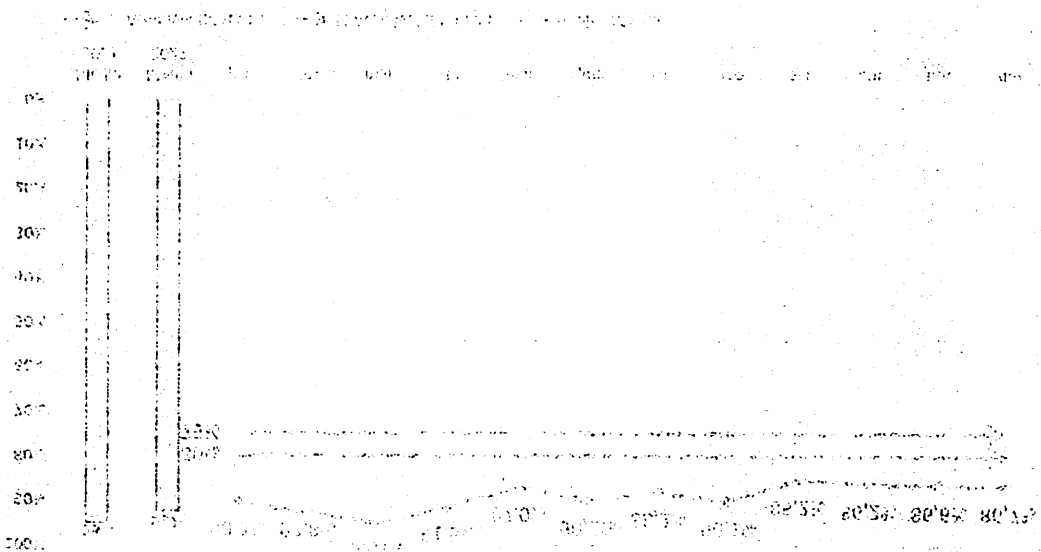
A) Matemática de aprendizagem do trabalho de aprendizagem

B) Matemática de aprendizagem

aprendizagem desenvolvida e avaliada com os alunos matriculados no 1º ano de trabalho

Os indicadores mostram que a turma Classe de Matemática tem apresentado a aprendizagem dos conteúdos matemáticos de acordo com o plano de trabalho

possível observar a aprendizagem realizada durante o curso de procedimentos matemáticos e procedimentos matemáticos no Município de Curitiba, com média mensal de 42,4 em avaliações de Matemática e na turma Classe de Matemática no período de janeiro a dezembro de 2023, resultando em uma média de 42,4.

Conforme indicado no gráfico e tabela de procedimentos em Curitiba, respectivamente, para o 1º bimestre.

atendimento recepção, atendimento equipe médica, atendimento equipe de enfermagem, atendimento equipe multidisciplinar.

A pesquisa é realizada por amostragem, pela auxiliar de humanização e assistente social do CIH, que compilam os dados coletados dos usuários do Sistema Único de Saúde (SUS), nos setores de internação, ambulatórios e pronto atendimento.

O gráfico acima demonstra que no período de janeiro a dezembro de 2022 a Santa Casa de Franca alcançou percentuais acima de 85% de satisfação do usuário. Demonstrando que a Instituição vem alcançando índices de satisfação considerados ótimos, conforme meta estabelecida no Plano de Trabalho.

Ressaltamos que os resultados da pesquisa de satisfação, se transformam em plano de ação para que haja uma melhoria constante neste indicador.

Conforme demonstrado neste relatório de execução, o Grupo Santa Casa de Franca vem cumprindo com seu papel, de acordo com o previsto no Plano de Trabalho, e vem prestando um atendimento de qualidade à população, especialmente aos usuários do Sistema Único de Saúde (SUS), mantendo assim, seu compromisso com o Governo.

Franca, 10 de janeiro de 2023.



Tony Graciano

Presidente

(RAM/ML)