



**ANEXO RP - 10 - REPASSES AO TERCEIRO SETOR  
DEMONSTRATIVO INTEGRAL DAS RECEITAS E DESPESAS  
TERMO DE COLABORAÇÃO/FOMENTO**

ÓRGÃO PÚBLICO: **CENTRO UNIVERSITÁRIO MUNICIPAL DE FRANCA - UNI - FACEF**  
ORGANIZAÇÃO DA SOCIEDADE CIVIL: **FUNDAÇÃO SANTA CASA DE MISERICÓRDIA DE FRANCA**  
CNPJ: **47.969.134/0001-89**  
ENDEREÇO E CEP: **Praça Dom Pedro II, 1829 - CEP 14.400-715**  
RESPONSÁVEL(IS) PELA OSC: **TONY GRACIANO**  
CPF: **341.225.086-49**  
OBJETO: **Ampliação das atividades de aprendizagem profissional e social dos alunos do Curso de Medicina e de Psicologia do Centro Universitário Municipal de Franca - Uni-FACEF**  
EXERCÍCIO: **2022**  
ORIGEM DOS RECURSOS (1): **Municipal**

DOCUMENTO	DATA	VIGÊNCIA	VALOR - R\$
Termo de Colaboração/Fomento nº 02/2019	01/02/2019	01/02/2020 - 31/01/2021	1.005.144,24
Aditamento nº 002	01/02/2021	01/02/2021 - 01/02/2022	1.005.144,24
Aditamento nº 003	01/02/2022	01/02/2022 - 01/02/2023	1.005.144,24
Aditamento nº 004	01/08/2022	01/08/2022 - 31/01/2023	412.572,12

**DEMONSTRATIVO DOS RECURSOS DISPONÍVEIS NO EXERCÍCIO**

DATA PREVISTA PARA O REPASSE (2)	VALORES PREVISTOS (R\$)	DATA DO REPASSE	NÚMERO DO DOCUMENTO DE CRÉDITO	VALORES REPASSADOS (R\$)
25/02/2022	83.762,02	25/02/2022	1475986	83.762,02
25/03/2022	83.762,02	25/03/2022	272375	83.762,02
29/04/2022	83.762,02	29/04/2022	1228764	83.762,02
27/05/2022	83.762,02	27/05/2022	311693	83.762,02
30/06/2022	83.762,02	01/07/2022	972207	83.762,02
31/07/2022	83.762,02	19/08/2022	475380	83.762,02
31/08/2022	68.762,02	14/10/2022	318374	68.762,02
30/09/2022	68.762,02	14/10/2022	318375	68.762,02
27/10/2022	68.762,02	27/10/2022	300509	68.762,02
30/11/2022	68.762,02	02/12/2022	335340	68.762,02
20/12/2022	68.762,02	20/12/2022	550.053.000.202.001	68.762,02
				-

(A) SALDO DO EXERCÍCIO ANTERIOR	
(B) REPASSES PÚBLICOS NO EXERCÍCIO	<b>846.382,22</b>
(C) RECEITAS COM APLICAÇÕES FINANCEIRAS DOS REPASSES PÚBLICOS	<b>4.747,89</b>
(D) OUTRAS RECEITAS DECORRENTES DA EXECUÇÃO DO AJUSTE (3)	
(E) TOTAL DE RECURSOS PÚBLICOS (A + B + C + D)	<b>851.130,11</b>
(F) RECURSOS PRÓPRIOS DA ENTIDADE PARCEIRA	<b>358.788,00</b>
(G) TOTAL DE RECURSOS DISPONÍVEIS NO EXERCÍCIO (E + F)	<b>1.209.918,11</b>

- (1) Verba: Federal, Estadual ou Municipal, devendo ser elaborado um anexo para cada fonte de recurso.  
(2) Incluir valores previstos no exercício anterior e repassados neste exercício.  
(3) Receitas com estacionamento, aluguéis, entre outras.

O(s) signatário(s), na qualidade de representante(s) da entidade vem indicar, na forma abaixo detalhada, as despesas incorridas e pagas no exercício/2022 bem como as despesas a pagar no exercício seguinte.



*[Handwritten signature]*

[The main body of the document is extremely faint and illegible due to heavy noise and low contrast. It appears to contain several paragraphs of text, but no specific words or phrases can be discerned.]

[A small, faint mark or stamp is visible in the bottom left corner of the page.]





**DEMONSTRATIVO DAS DESPESAS INCORRIDAS NO EXERCÍCIO**

ORIGEM DOS RECURSOS (4): *Municipal*

CATEGORIA OU FINALIDADE DA DESPESA (8)	DESPESAS CONTABILIZADAS NESTE EXERCÍCIO (R\$)	DESPESAS CONTABILIZADAS EM EXERCÍCIOS ANTERIORES E PAGAS NESTE EXERCÍCIO (R\$) (H)	DESPESAS CONTABILIZADAS NESTE EXERCÍCIO E PAGAS NESTE EXERCÍCIO (R\$) (I)	TOTAL DE DESPESAS PAGAS NESTE EXERCÍCIO (R\$) (J= H + I)	DESPESAS CONTABILIZADAS NESTE EXERCÍCIO A PAGAR EM EXERCÍCIOS SEGUINTE (R\$)
Recursos humanos (5)	318.223,73	-	318.223,73	318.223,73	54.670,50
Recursos humanos (6)	-	-	-	-	-
Medicamentos	-	-	-	-	-
Material médico e hospitalar (*)	-	-	-	-	-
Gêneros alimentícios	-	-	-	-	-
Outros materiais de consumo	-	-	-	-	-
Serviços médicos (*)	-	-	-	-	-
Outros serviços de terceiros	-	-	-	-	-
Locação de imóveis	-	-	-	-	-
Locações diversas	-	-	-	-	-
Utilidades públicas (7)	-	-	-	-	-
Combustível	-	-	-	-	-
Bens e materiais permanentes	-	-	-	-	-
Obras	-	-	-	-	-
Despesas Financeiras e Bancárias	926,30	-	926,30	926,30	-
Outras despesas	773.145,55	-	773.145,55	773.145,55	71.357,49
<b>TOTAL</b>	<b>1.092.295,58</b>	<b>-</b>	<b>1.092.295,58</b>	<b>1.092.295,58</b>	<b>126.027,99</b>

(4) Verba: Federal, Estadual, Municipal e Recursos Próprios, devendo ser elaborado um anexo para cada fonte de recurso.

(5) Salários, encargos e benefícios.

(6) Autônomos e pessoa jurídica.

(7) Energia elétrica, água e esgoto, gás, telefone e internet.

(8) No rol exemplificativo incluir também as aquisições e os compromissos assumidos que não são classificados contabilmente como DESPESAS, como, por exemplo, aquisição de bens permanentes.

(9) Quando a diferença entre a Coluna DESPESAS CONTABILIZADAS NESTE EXERCÍCIO e a Coluna DESPESAS CONTABILIZADAS NESTE EXERCÍCIO E PAGAS NESTE EXERCÍCIO for decorrente de descontos obtidos ou pagamento de multa por atraso, o resultado não deve aparecer na coluna DESPESAS CONTABILIZADAS NESTE EXERCÍCIO A PAGAR EM EXERCÍCIOS SEGUINTE, uma vez que tais descontos ou multas são contabilizados em contas de receitas ou despesas. Assim sendo deverá ser indicado como nota de rodapé os valores e as respectivas contas de receitas e despesas.

(\*) Apenas para entidades da área da Saúde.

**DEMONSTRATIVO DO SALDO FINANCEIRO DO EXERCÍCIO**

(G) TOTAL DE RECURSOS DISPONÍVEL NO EXERCÍCIO	1.209.918,11
(J) DESPESAS PAGAS NO EXERCÍCIO (H+I)	1.092.295,58
(K) RECURSO PÚBLICO NÃO APLICADO [E - (J - F)]	117.622,53
(L) VALOR DEVOLVIDO AO ÓRGÃO PÚBLICO	
(M) VALOR AUTORIZADO PARA APLICAÇÃO NO EXERCÍCIO (K - L)	117.622,53

Declaro(am), na qualidade de responsável(is) pela entidade supra epigrafada, sob as penas da Lei, que a despesa relacionada comprova a exata aplicação dos recursos recebidos para os fins indicados, conforme programa de trabalho aprovado, proposto ao Órgão Público Parceiro.

Local e data: Franca, 31 de dezembro de 2022.

Responsáveis pela OSC:  
nome:  
cargo:

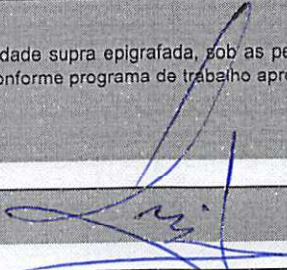
  
TONY GRACIANO  
PRESIDENTE VOLUNTÁRIO



*R*



**ANEXO RP - 10 - COMPLEMENTAR - REPASSES AO TERCEIRO SETOR  
DEMONSTRATIVO INTEGRAL DAS RECEITAS E DESPESAS  
TERMO DE COLABORAÇÃO/FOMENTO**

ÓRGÃO PÚBLICO: **CENTRO UNIVERSITARIO MUNICIPAL DE FRANCA - UNI - FACEF**

ORGANIZAÇÃO DA SOCIEDADE CIVIL: **FUNDAÇÃO SANTA CASA DE MISERICÓRDIA DE FRANCA**

CNPJ: **47.969.134/0001-89**

ENDEREÇO E CEP: **Praça Dom Pedro II, 1829 - CEP 14.400-715**

RESPONSÁVEL(S) PELA OSC: **TONY GRACIANO**

CPF: **341.225.086-49**

OBJETO: **Ampliação das atividades de aprendizagem profissional e social dos alunos do Curso de Medicina e de Psicologia do Centro Universitário Municipal de Franca - Uni-FACEF**

METAS ALCANÇADAS: **Ampliação das atividades práticas dos alunos do Curso de Medicina e de Psicologia da Uni-FACEF**

EXERCÍCIO: **2022**

ORIGEM DOS RECURSOS (1): **Municipal**

DATA DOCUMENTO	ESPECIFICAÇÃO DO DOCUMENTO (NOTA FISCAL, HOLERITE, GUIA)	CNPJ/CPF	CREDOR	NATUREZA DA DESPESA RESUMIDAMENTE	VALOR	DATA PAGAMENTO	Nº COMPROVANTE DE PAGAMENTO ( transf. Bancária)
28/02/2022	Folha de Pagamento	904.845.336-49	ALESSANDRA DE SOUZA BONETI	1 Recursos humanos (5)	2.720,08	04/03/2022	30401
28/02/2022	Folha de Pagamento	460.586.638-81	ANA JULIA CINTRA SILVA	1 Recursos humanos (5)	1.292,94	04/03/2022	30401
28/02/2022	Folha de Pagamento	335.920.608-80	ANDREIA CRISTINA SOARES DO NASCIMENTO	1 Recursos humanos (5)	1.232,37	04/03/2022	30401
28/02/2022	Folha de Pagamento	497.974.628-46	BIANCA SOUTO NOGUEIRA	1 Recursos humanos (5)	1.292,94	04/03/2022	30401
28/02/2022	Folha de Pagamento	310.074.238-97	CARMEN CELIA DA SILVA	1 Recursos humanos (5)	1.545,89	04/03/2022	30401
28/02/2022	Folha de Pagamento	261.356.488-10	DYANE FREITAS DE SOUZA	1 Recursos humanos (5)	930,30	04/03/2022	30401
28/02/2022	Folha de Pagamento	358.979.198-52	JANAINA YARA SANTANA ELIAS DAVID	1 Recursos humanos (5)	100,84	04/03/2022	30401
28/02/2022	Folha de Pagamento	308.532.218-39	PAULA LEAO	1 Recursos humanos (5)	2.015,22	04/03/2022	30401
28/02/2022	Folha de Pagamento	226.356.238-99	SHEILA ROBERTA DE PAULA	1 Recursos humanos (5)	1.523,89	04/03/2022	30401
28/02/2022	Folha de Pagamento	461.013.978-23	THAYNA GABRIELLE FERREIRA COLMANETTI	1 Recursos humanos (5)	1.484,78	04/03/2022	30401
28/02/2022	Folha de Pagamento	443.550.118-01	WYNNI RAFAELA DE FREITAS RESENDE	1 Recursos humanos (5)	1.564,56	04/03/2022	30401
28/02/2022	Vale Transporte (Empresa São José)	Vale Transporte (Empresa São José)	Vale Transporte (Empresa São José)	1 Recursos humanos (5)	540,00	02/03/2022	55511300008036
28/02/2022	FGTS	FGTS	FGTS	1 Recursos humanos (5)	1.883,87	07/03/2022	55511300008036
22/01/2022	1031054	08.422.119/0001-64	Cartão Wex (BULLLA S.A)	1 Recursos humanos (5)	242,02	07/03/2022	55511300008036
16/02/2022	5202	37.201.740/0001-04	Sysprocard	1 Recursos humanos (5)	600,00	14/03/2022	55511300008036
02/03/2022	240268	45.309.606/0001-41	Unimed	1 Recursos humanos (5)	748,36	16/03/2022	55511300008036
28/02/2022	INSS	INSS	INSS	1 Recursos humanos (5)	1.991,25	16/03/2022	55511300008036
01/03/2022	232342078	33.050.196/0001-88	Companhia Paulista Forca e Luz - CPFL	16 Outras despesas	68.053,73	28/03/2022	32801
31/03/2022	Folha de Pagamento	460.586.638-81	ANA JULIA CINTRA SILVA	1 Recursos humanos (5)	1.292,94	06/04/2022	40601
31/03/2022	Folha de Pagamento	335.920.608-80	ANDREIA CRISTINA SOARES DO NASCIMENTO	1 Recursos humanos (5)	1.245,67	06/04/2022	40601
31/03/2022	Folha de Pagamento	497.974.628-46	BIANCA SOUTO NOGUEIRA	1 Recursos humanos (5)	1.292,94	06/04/2022	40601
31/03/2022	Folha de Pagamento	310.074.238-97	CARMEN CELIA DA SILVA	1 Recursos humanos (5)	1.534,89	06/04/2022	40601
31/03/2022	Folha de Pagamento	261.356.488-10	DYANE FREITAS DE SOUZA	1 Recursos humanos (5)	1.192,67	06/04/2022	40601
31/03/2022	Folha de Pagamento	358.979.198-52	JANAINA YARA SANTANA ELIAS DAVID	1 Recursos humanos (5)	2.706,52	06/04/2022	40601
31/03/2022	Folha de Pagamento	308.532.218-39	PAULA LEAO	1 Recursos humanos (5)	2.082,88	06/04/2022	40601
31/03/2022	Folha de Pagamento	226.356.238-99	SHEILA ROBERTA DE PAULA	1 Recursos humanos (5)	1.496,39	06/04/2022	40601
31/03/2022	Folha de Pagamento	461.013.978-23	THAYNA GABRIELLE FERREIRA COLMANETTI	1 Recursos humanos (5)	1.479,28	06/04/2022	40601
22/02/2022	1041517	84.221.190/0001-64	Cartão Wex (BULLLA S.A)	1 Recursos humanos (5)	245,22	06/04/2022	55511300008036
28/02/2022	IRRF	IRRF	IRRF	1 Recursos humanos (5)	456,28	18/04/2022	55511300008036
02/03/2022	35696094	63.554.067/0001-98	Hapvida Assitência Médica S.A	1 Recursos humanos (5)	362,59	07/04/2022	55511300008036
15/03/2022	6042	37.201.740/0001-04	SysproCard	1 Recursos humanos (5)	450,00	06/04/2022	55511300008036
31/03/2022	FGTS	FGTS	FGTS	1 Recursos humanos (5)	1.359,15	07/04/2022	55511300008036
31/03/2022	INSS	INSS	INSS	1 Recursos humanos (5)	1.342,90	18/04/2022	55511300008036
31/03/2022	Vale Transporte (Empresa São José)	Vale Transporte (Empresa São José)	Vale Transporte (Empresa São José)	1 Recursos humanos (5)	668,82	04/04/2022	55511300008036
01/04/2022	243790	45.309.606/0001-41	UNIMED	1 Recursos humanos (5)	328,09	18/04/2022	55511300008036
20/04/2022	240545502	33.050.196/0001-88	Companhia Paulista Forca e Luz - CPFL	16 Outras despesas	106.987,26	27/04/2022	42701
30/04/2022	Folha de Pagamento	335.920.608-80	ANDREIA CRISTINA SOARES DO NASCIMENTO	1 Recursos humanos (5)	1.222,01	06/05/2022	50601
30/04/2022	Folha de Pagamento	497.974.628-46	BIANCA SOUTO NOGUEIRA	1 Recursos humanos (5)	1.292,94	06/05/2022	50601
30/04/2022	Folha de Pagamento	310.074.238-97	CARMEN CELIA DA SILVA	1 Recursos humanos (5)	1.712,25	06/05/2022	50601
30/04/2022	Folha de Pagamento	358.979.198-52	JANAINA YARA SANTANA ELIAS DAVID	1 Recursos humanos (5)	2.853,03	06/05/2022	50601
30/04/2022	Folha de Pagamento	308.532.218-39	PAULA LEAO	1 Recursos humanos (5)	2.082,88	06/05/2022	50601
30/04/2022	Folha de Pagamento	226.356.238-99	SHEILA ROBERTA DE PAULA	1 Recursos humanos (5)	1.389,05	06/05/2022	50601
30/04/2022	Folha de Pagamento	461.013.978-23	THAYNA GABRIELLE FERREIRA COLMANETTI	1 Recursos humanos (5)	1.173,74	06/05/2022	50601
30/04/2022	Folha de Pagamento	443.550.118-01	WYNNI RAFAELA DE FREITAS RESENDE	1 Recursos humanos (5)	1.211,01	06/05/2022	50601
04/05/2022	Rescisoes	460.586.638-81	Ana Julia Cintra Silva	1 Recursos humanos (5)	2.272,93	04/05/2022	50401
30/04/2022	Vale Transporte (Empresa São José)	Vale Transporte (Empresa São José)	Vale Transporte (Empresa São José)	1 Recursos humanos (5)	646,94	04/05/2022	55511300008036
30/04/2022	FGTS	FGTS	FGTS	1 Recursos humanos (5)	1.233,37	06/05/2022	55511300008036
18/04/2022	6880	37.201.740/0001-04	SysproCard	1 Recursos humanos (5)	150,00	09/05/2022	55511300008036
03/05/2022	247510	45.309.606/0001-41	Unimed	1 Recursos humanos (5)	604,14	18/05/2022	55511300008036
30/04/2022	IRRF	IRRF	IRRF	1 Recursos humanos (5)	84,01	18/05/2022	55511300008036
30/04/2022	INSS	INSS	INSS	1 Recursos humanos (5)	1.270,95	19/05/2022	55511300008036
04/05/2022	FGTS Rescisório	FGTS Rescisório	FGTS Rescisório	1 Recursos humanos (5)	302,00	04/05/2022	55511300008036
06/05/2022	243157419	33.050.196/0001-88	Companhia Paulista Forca e Luz - CPFL	16 Outras despesas	90.678,69	30/05/2022	53001
31/05/2022	Folha de Pagamento	389.231.768-26	AMANDA DA SILVA SOUZA	1 Recursos humanos (5)	1.387,01	06/06/2022	60601
31/05/2022	Folha de Pagamento	335.920.608-80	ANDREIA CRISTINA SOARES DO NASCIMENTO	1 Recursos humanos (5)	1.246,36	06/06/2022	60601
31/05/2022	Folha de Pagamento	497.974.628-46	BIANCA SOUTO NOGUEIRA	1 Recursos humanos (5)	1.292,94	06/06/2022	60601
31/05/2022	Folha de Pagamento	310.074.238-97	CARMEN CELIA DA SILVA	1 Recursos humanos (5)	1.936,20	06/06/2022	60601

25

MISSISSIPPI

JURIDICA

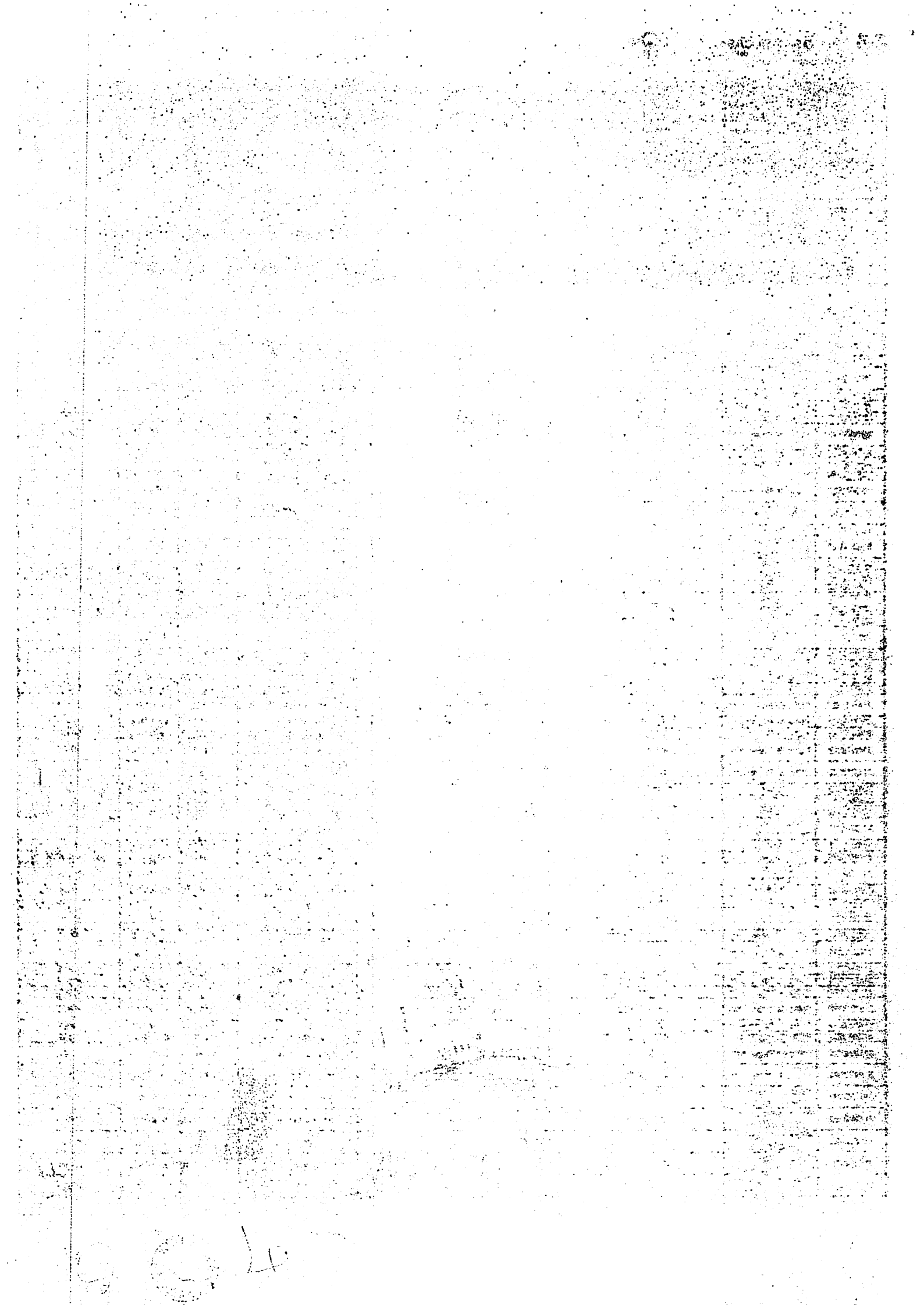



DATA DOCUMENTO	ESPECIFICAÇÃO DO DOCUMENTO (NOTA FISCAL, HOLETERE, GUIA)	CNPJ/CPF	CREADOR	NATUREZA DA DESPESA RESUMIDAMENTE	VALOR	DATA PAGAMENTO	Nº COMPROVANTE DE PAGAMENTO (Transf. Bancária)
31/05/2022	Folha de Pagamento	261.356.488-10	DYANE FREITAS DE SOUZA	1 Recursos humanos (5)	1.030,07	06/06/2022	60601
31/05/2022	Folha de Pagamento	358.979.198-52	JANAINA YARA SANTANA ELIAS DAVID	1 Recursos humanos (5)	2.879,01	06/06/2022	60601
31/05/2022	Folha de Pagamento	308.532.218-39	PAULA LEAO	1 Recursos humanos (5)	2.082,88	06/06/2022	60601
31/05/2022	Folha de Pagamento	226.356.238-99	SHEILA ROBERTA DE PAULA	1 Recursos humanos (5)	1.545,89	06/06/2022	60601
31/05/2022	Folha de Pagamento	442.510.878-79	TAYNA CAROLINE DE LIMA	1 Recursos humanos (5)	1.356,75	06/06/2022	60601
31/05/2022	Folha de Pagamento	461.013.978-23	THAYNA GABRIELLE FERREIRA COLMANETTI	1 Recursos humanos (5)	911,48	06/06/2022	60601
31/05/2022	Folha de Pagamento	443.550.118-01	WYNNI RAFAELA DE FREITAS RESENDE	1 Recursos humanos (5)	1.448,93	06/06/2022	60601
28/06/2022	Ferias	335.920.608-80	ANDREIA CRISTINA SOARES DO NASCIMENTO	1 Recursos humanos (5)	2.055,13	28/06/2022	62801
31/05/2022	Vale Transporte (Empresa São José)	Vale Transporte (Empresa São José)	Vale Transporte (Empresa São José)	1 Recursos humanos (5)	616,94	03/06/2022	555113000008036
16/05/2022	7692	37.201.740/0001-04	SysproCard	1 Recursos humanos (5)	300,00	07/06/2022	555113000008036
31/05/2022	FGTS	FGTS	FGTS	1 Recursos humanos (5)	1.607,57	07/06/2022	555113000008036
30/04/2022	IRRF	IRRF	IRRF	1 Recursos humanos (5)	106,17	20/06/2022	555113000008036
01/06/2022	250973	45.309.606/0001-41	Unimed	1 Recursos humanos (5)	613,00	20/06/2022	555113000008036
31/05/2022	INSS	INSS	INSS	1 Recursos humanos (5)	1.582,81	20/06/2022	555113000008036
02/06/2022	38146321	63.554.067/0001-98	Hapvida Assistência Médica S.A	1 Recursos humanos (5)	295,29	20/06/2022	555113000008036
01/06/2022	247296020	33.050.196/0001-88	Companhia Paulista Forca e Luz - CPFL	16 Outras despesas	67.301,99	27/06/2022	62701
30/06/2022	Folha de Pagamento	389.231.768-26	AMANDA DA SILVA SOUZA	1 Recursos humanos (5)	1.381,51	06/07/2022	70601
30/06/2022	Folha de Pagamento	335.920.608-80	ANDREIA CRISTINA SOARES DO NASCIMENTO	1 Recursos humanos (5)	1.156,37	06/07/2022	70601
30/06/2022	Folha de Pagamento	497.974.628-46	BIANCA SOUTO NOGUEIRA	1 Recursos humanos (5)	1.367,35	06/07/2022	70601
30/06/2022	Folha de Pagamento	310.074.238-97	CARMEN CELIA DA SILVA	1 Recursos humanos (5)	1.933,79	06/07/2022	70601
30/06/2022	Folha de Pagamento	261.356.488-10	DYANE FREITAS DE SOUZA	1 Recursos humanos (5)	1.232,55	06/07/2022	70601
30/03/2022	Folha de Pagamento	358.979.198-52	JANAINA YARA SANTANA ELIAS DAVID	1 Recursos humanos (5)	2.868,51	06/07/2022	70601
30/06/2022	Folha de Pagamento	308.532.218-39	PAULA LEAO	1 Recursos humanos (5)	2.266,35	06/07/2022	70601
30/06/2022	Folha de Pagamento	226.356.238-99	SHEILA ROBERTA DE PAULA	1 Recursos humanos (5)	1.430,39	06/07/2022	70601
30/06/2022	Folha de Pagamento	442.510.878-79	TAYNA CAROLINE DE LIMA	1 Recursos humanos (5)	1.378,32	06/07/2022	70601
30/06/2022	Folha de Pagamento	461.013.978-23	THAYNA GABRIELLE FERREIRA COLMANETTI	1 Recursos humanos (5)	1.399,15	06/07/2022	70601
30/06/2022	Folha de Pagamento	443.550.118-01	WYNNI RAFAELA DE FREITAS RESENDE	1 Recursos humanos (5)	1.377,43	06/07/2022	70601
30/06/2022	1072799	08.422.119/0001-64	Cartão Wex (BULLLA S.A)	1 Recursos humanos (5)	383,99	04/07/2022	555113000008036
30/06/2022	Vale Transporte (Empresa São José)	Vale Transporte (Empresa São José)	Vale Transporte (Empresa São José)	1 Recursos humanos (5)	312,53	04/07/2022	555113000008036
30/06/2022	8527	37.201.740/0001-04	SysproCard	1 Recursos humanos (5)	525,00	06/07/2022	555113000008036
30/06/2022	FGTS	FGTS	FGTS	1 Recursos humanos (5)	1.676,02	06/07/2022	555113000008036
31/05/2022	IRRF	IRRF	IRRF	1 Recursos humanos (5)	106,17	13/07/2022	555113000008036
30/06/2022	INSS	INSS	INSS	1 Recursos humanos (5)	1.669,75	13/07/2022	555113000008036
30/06/2022	254818	45.309.606/0001-41	Unimed	1 Recursos humanos (5)	598,80	13/07/2022	555113000008036
30/06/2022	38972178	63.554.067/0001-98	Hapvida Assistência Médica S.A	1 Recursos humanos (5)	322,71	27/07/2022	555113000008036
07/07/2022	253171489	33.050.196/0001-88	Companhia Paulista Forca e Luz - CPFL	16 Outras despesas	64.772,12	27/07/2022	72701
31/07/2022	Folha de Pagamento	389.231.768-26	AMANDA DA SILVA SOUZA	1 Recursos humanos (5)	1.387,01	05/08/2022	80501
31/07/2022	Folha de Pagamento	497.974.628-46	BIANCA SOUTO NOGUEIRA	1 Recursos humanos (5)	1.128,05	05/08/2022	80501
31/07/2022	Folha de Pagamento	310.074.238-97	CARMEN CELIA DA SILVA	1 Recursos humanos (5)	1.798,26	05/08/2022	80501
31/07/2022	Folha de Pagamento	261.356.488-10	DYANE FREITAS DE SOUZA	1 Recursos humanos (5)	1.156,51	05/08/2022	80501
31/07/2022	Folha de Pagamento	358.979.198-52	JANAINA YARA SANTANA ELIAS DAVID	1 Recursos humanos (5)	3.092,27	05/08/2022	80501
31/07/2022	Folha de Pagamento	226.356.238-99	SHEILA ROBERTA DE PAULA	1 Recursos humanos (5)	1.153,80	05/08/2022	80501
31/07/2022	Folha de Pagamento	442.510.878-79	TAYNA CAROLINE DE LIMA	1 Recursos humanos (5)	1.462,78	05/08/2022	80501
31/07/2022	Folha de Pagamento	461.013.978-23	THAYNA GABRIELLE FERREIRA COLMANETTI	1 Recursos humanos (5)	1.442,71	05/08/2022	80501
31/07/2022	Folha de Pagamento	443.550.118-01	WYNNI RAFAELA DE FREITAS RESENDE	1 Recursos humanos (5)	1.353,14	05/08/2022	80501
22/06/2022	1084313	08.422.119/0001-64	Cartão Wex (BULLLA S.A)	1 Recursos humanos (5)	380,48	05/08/2022	51130000008036
30/06/2022	IRRF	IRRF	IRRF	1 Recursos humanos (5)	120,18	17/08/2022	555113000008036
15/07/2022	9410	37.201.740/0001-04	Sysprocard	1 Recursos humanos (5)	450,00	05/08/2022	51130000008036
31/07/2022	Vale Transporte (Empresa São José)	Vale Transporte (Empresa São José)	Vale Transporte (Empresa São José)	1 Recursos humanos (5)	312,53	03/08/2022	555113000008036
31/07/2022	FGTS	FGTS	FGTS	1 Recursos humanos (5)	1.851,53	05/08/2022	51130000008036
31/07/2022	INSS	INSS	INSS	1 Recursos humanos (5)	1.851,00	17/09/2022	555113000008036
31/07/2022	Consigado Santander	Consigado Santander	Consigado Santander	1 Recursos humanos (5)	218,75	10/08/2022	81001
02/08/2022	258688	45.309.606/0001-41	Unimed	1 Recursos humanos (5)	590,28	22/08/2022	555113000008036
03/08/2022	39809485	63.554.067/0001-98	Hapvida Assistência Médica S.A	1 Recursos humanos (5)	262,89	29/08/2022	555113000008036
02/08/2022	257000822	33.050.196/0001-88	Companhia Paulista Forca e Luz - CPFL	16 Outras despesas	67.846,52	29/08/2022	82901
31/08/2022	Folha de Pagamento	389.231.768-26	AMANDA DA SILVA SOUZA	1 Recursos humanos (5)	1.387,01	06/09/2022	90602
31/08/2022	Folha de Pagamento	335.920.608-80	ANDREIA CRISTINA SOARES DO NASCIMENTO	1 Recursos humanos (5)	1.210,34	06/09/2022	90602
31/08/2022	Folha de Pagamento	497.974.628-46	BIANCA SOUTO NOGUEIRA	1 Recursos humanos (5)	989,03	06/09/2022	90602
31/08/2022	Folha de Pagamento	310.074.238-97	CARMEN CELIA DA SILVA	1 Recursos humanos (5)	1.718,43	06/09/2022	90602
31/08/2022	Folha de Pagamento	261.356.488-10	DYANE FREITAS DE SOUZA	1 Recursos humanos (5)	1.059,31	06/09/2022	90602
31/08/2022	Folha de Pagamento	358.979.198-52	JANAINA YARA SANTANA ELIAS DAVID	1 Recursos humanos (5)	3.109,53	06/09/2022	90602
31/08/2022	Folha de Pagamento	226.356.238-99	SHEILA ROBERTA DE PAULA	1 Recursos humanos (5)	1.316,14	06/09/2022	90602
31/08/2022	Folha de Pagamento	442.510.878-79	TAYNA CAROLINE DE LIMA	1 Recursos humanos (5)	1.473,78	06/09/2022	90602
31/08/2022	Folha de Pagamento	461.013.978-23	THAYNA GABRIELLE FERREIRA COLMANETTI	1 Recursos humanos (5)	1.484,78	06/09/2022	90602
31/08/2022	Folha de Pagamento	443.550.118-01	WYNNI RAFAELA DE FREITAS RESENDE	1 Recursos humanos (5)	1.482,96	06/09/2022	90602
31/08/2022	Folha de Pagamento PSICOLOGIA	420.553.338-10	ADRIANA DE FARIA TOTOLI	1 Recursos humanos (5)	3.043,93	06/09/2022	90603
31/08/2022	Folha de Pagamento PSICOLOGIA	333.188.508-88	ALINE RIBEIRO CINTRA	1 Recursos humanos (5)	1.548,18	06/09/2022	90603
31/09/2022	Folha de Pagamento PSICOLOGIA	075.170.858-59	EURIPA CELIA SOLINO	1 Recursos humanos (5)	3.026,64	06/09/2022	90603
31/09/2022	Folha de Pagamento PSICOLOGIA	403.370.728-09	JULIANA SALGADO OLIVEIRA MACHADO	1 Recursos humanos (5)	2.953,63	06/09/2022	90603
31/08/2022	Folha de Pagamento PSICOLOGIA	402.349.768-10	LARISSA STEFANI DE CASTRO SANTOS	1 Recursos humanos (5)	2.194,27	06/09/2022	90603

Handwritten signatures and stamps, including a circular stamp with the text "ASSESSORIA JURIDICA".



[The main body of the document is extremely faint and illegible due to heavy noise and low contrast. It appears to contain several paragraphs of text, but no specific words or phrases can be discerned.]

1



DATA DOCUMENTO	ESPECIFICAÇÃO DO DOCUMENTO (NOTA FISCAL, HOJE ENTE, GUIA)	CNPJ/CPF	CREADOR	NATUREZA DA DESPESA RESUMIDAMENTE	VALOR	DATA PAGAMENTO	Nº COMPROVANTE DE PAGAMENTO (Transf. Bancária)
31/08/2022	Folha de Pagamento PSICOLOGIA	440.860.578-67	MARIANA QUEIROZ TORRES	1 Recursos humanos (5)	2.252,13	06/09/2022	90603
31/08/2022	Folha de Pagamento PSICOLOGIA	370.195.218-35	MICHELLE DE MORAIS LOURENCO PEGORARO	1 Recursos humanos (5)	3.094,37	06/09/2022	90603
31/08/2022	Folha de Pagamento PSICOLOGIA	222.723.688-40	SABRINA VANESSA DE SOUZA CINTRA	1 Recursos humanos (5)	2.121,62	06/09/2022	90603
22/07/2022	1095928	08.422.119/0001-64	Cartão Wex (BULLLA S.A)	1 Recursos humanos (5)	530,86	05/09/2022	555113000008036
31/07/2022	IRRF	IRRF	IRRF	1 Recursos humanos (5)	572,04	12/09/2022	555113000008036
31/08/2022	FGTS	FGTS	FGTS	1 Recursos humanos (5)	1.475,37	06/09/2022	51130000008036
31/08/2022	INSS	INSS	INSS	1 Recursos humanos (5)	1.461,52	12/09/2022	555113000008036
31/08/2022	Consignado Santander	Consignado Santander	Consignado Santander	1 Recursos humanos (5)	218,75	12/09/2022	91201
01/09/2022	260935	45.309.606/0001-41	Unimed	1 Recursos humanos (5)	762,78	20/09/2022	555113000008036
02/09/2022	40672188	63.554.067/0001-98	Hapvida Assistência Médica S.A	1 Recursos humanos (5)	409,03	26/09/2022	555113000008036
01/09/2022	262043339	33.050.196/0001-88	Companhia Paulista Forca e Luz - CPFL	16 Outras despesas	67.031,37	28/09/2022	928C1
30/09/2022	Folha de Pagamento	389.231.768-26	AMANDA DA SILVA SOUZA	1 Recursos humanos (5)	1.387,01	06/10/2022	100601
30/09/2022	Folha de Pagamento	335.920.608-80	ANDREIA CRISTINA SOARES DO NASCIMENTO	1 Recursos humanos (5)	1.224,57	06/10/2022	100601
30/09/2022	Folha de Pagamento	070.893.656-38	ANGELICA ROMUALDO SILVA VILELA	1 Recursos humanos (5)	920,53	06/10/2022	100601
30/09/2022	Folha de Pagamento	497.974.628-46	BIANCA SOUTO NOGUEIRA	1 Recursos humanos (5)	998,47	06/10/2022	100601
30/09/2022	Folha de Pagamento	310.074.238-97	CARMEN CELIA DA SILVA	1 Recursos humanos (5)	1.718,43	06/10/2022	100601
30/09/2022	Folha de Pagamento	261.356.488-10	DYANE FREITAS DE SOUZA	1 Recursos humanos (5)	1.146,23	06/10/2022	100601
30/09/2022	Folha de Pagamento	159.846.838-30	ELIZABETH LOPES DE OLIVEIRA	1 Recursos humanos (5)	3.111,20	06/10/2022	100601
30/09/2022	Folha de Pagamento	358.979.198-52	JANAINA YARA SANTANA ELIAS DAVID	1 Recursos humanos (5)	2.984,50	06/10/2022	100601
30/09/2022	Folha de Pagamento	226.356.238-99	SHEILA ROBERTA DE PAULA	1 Recursos humanos (5)	1.267,14	06/10/2022	100601
30/09/2022	Folha de Pagamento	438.667.418-71	TAINA DOMICIANO SILVA	1 Recursos humanos (5)	1.209,48	06/10/2022	100601
30/09/2022	Folha de Pagamento	442.510.878-79	TAYNA CAROLINE DE LIMA	1 Recursos humanos (5)	1.391,16	06/10/2022	100601
30/09/2022	Folha de Pagamento	461.013.978-23	THAYNA GABRIELLE FERREIRA COLMANETTI	1 Recursos humanos (5)	1.448,75	06/10/2022	100601
30/09/2022	Folha de Pagamento	443.550.118-01	WYNNI RAFAELA DE FREITAS RESENDE	1 Recursos humanos (5)	1.531,25	06/10/2022	100601
27/10/2022	Férias	358.979.198-52	JANAINA YARA SANTANA ELIAS DAVID	1 Recursos humanos (5)	4.067,64	27/10/2022	102701
23/08/2022	1109400	08.422.119/0001-64	Cartão Wex (BULLLA S.A)	1 Recursos humanos (5)	288,38	05/10/2022	555113000008036
30/09/2022	FGTS	FGTS	FGTS	1 Recursos humanos (5)	2.017,69	06/10/2022	51130000008036
15/09/2022	11227	37.201.740/0001-04	SysproCard	1 Recursos humanos (5)	300,00	10/10/2022	555113000008036
30/09/2022	Consignado Santander	Consignado Santander	Consignado Santander	1 Recursos humanos (5)	488,75	10/10/2022	101001
31/08/2022	IRPF	IRPF	IRPF	1 Recursos humanos (5)	148,73	17/10/2022	555113000008036
30/09/2022	INSS	INSS	INSS	1 Recursos humanos (5)	2.060,33	17/10/2022	555113000008036
03/10/2022	266417	45.309.606/0001-41	Unimed	1 Recursos humanos (5)	1.028,67	19/10/2022	555113000008036
03/10/2022	41433312	63.554.067/0001-98	Hapvida Assistência Médica S.A	1 Recursos humanos (5)	511,59	26/10/2022	555113000008036
01/10/2022	266785327	33.050.196/0001-88	Companhia Paulista Forca e Luz - CPFL	16 Outras despesas	72.951,46	26/10/2022	102601
03/11/2022	Rescisão	497.974.628-46	BIANCA SOUTO NOGUEIRA	1 Recursos humanos (5)	5.300,11	03/11/2022	110302
03/11/2022	Férias	461.013.978-23	THAYNA GABRIELLE FERREIRA COLMANETTI	1 Recursos humanos (5)	1.759,56	03/11/2022	110302
31/10/2022	Folha de Pagamento	389.231.768-26	AMANDA DA SILVA SOUZA	1 Recursos humanos (5)	1.745,28	07/11/2022	110701
31/10/2022	Folha de Pagamento	335.920.608-80	ANDREIA CRISTINA SOARES DO NASCIMENTO	1 Recursos humanos (5)	1.210,86	07/11/2022	110702
31/10/2022	Folha de Pagamento	070.893.656-38	ANGELICA ROMUALDO SILVA VILELA	1 Recursos humanos (5)	2.266,35	07/11/2022	110703
31/10/2022	Folha de Pagamento	310.074.238-97	CARMEN CELIA DA SILVA	1 Recursos humanos (5)	1.837,09	07/11/2022	110702
31/10/2022	Folha de Pagamento	261.356.488-10	DYANE FREITAS DE SOUZA	1 Recursos humanos (5)	1.254,49	07/11/2022	110701
31/10/2022	Folha de Pagamento	159.846.838-30	ELIZABETH LOPES DE OLIVEIRA	1 Recursos humanos (5)	3.061,70	07/11/2022	110702
31/10/2022	Folha de Pagamento	358.979.198-52	JANAINA YARA SANTANA ELIAS DAVID	1 Recursos humanos (5)	3.050,20	07/11/2022	110702
31/10/2022	Folha de Pagamento	226.356.238-99	SHEILA ROBERTA DE PAULA	1 Recursos humanos (5)	1.285,72	07/11/2022	110702
31/10/2022	Folha de Pagamento	438.667.418-71	TAINA DOMICIANO SILVA	1 Recursos humanos (5)	1.454,54	07/11/2022	110701
31/10/2022	Folha de Pagamento	442.510.878-79	TAYNA CAROLINE DE LIMA	1 Recursos humanos (5)	1.520,11	07/11/2022	110702
31/10/2022	Folha de Pagamento	461.013.978-23	THAYNA GABRIELLE FERREIRA COLMANETTI	1 Recursos humanos (5)	1.502,00	07/11/2022	110701
31/10/2022	Folha de Pagamento	443.550.118-01	WYNNI RAFAELA DE FREITAS RESENDE	1 Recursos humanos (5)	1.458,22	07/11/2022	110701
07/11/2022	Dissídio	159.846.838-30	ELIZABETH LOPES DE OLIVEIRA	1 Recursos humanos (5)	3.278,94	07/11/2022	110704
07/11/2022	Dissídio	358.979.198-52	JANAINA YARA SANTANA ELIAS DAVID	1 Recursos humanos (5)	3.093,79	07/11/2022	110704
23/11/2022	Férias	310.074.238-97	CARMEN CELIA DA SILVA	1 Recursos humanos (5)	2.313,38	23/11/2022	112301
25/11/2022	Férias	442.510.878-79	TAYNA CAROLINE DE LIMA	1 Recursos humanos (5)	2.173,08	25/11/2022	112501
30/11/2022	13º Salário	389.231.768-26	AMANDA DA SILVA SOUZA	1 Recursos humanos (5)	966,68	30/11/2022	113001
30/11/2022	13º Salário	557.378.828-02	ANALICE BERNARDES PEREIRA	1 Recursos humanos (5)	79,58	30/11/2022	113001
30/11/2022	13º Salário	335.920.608-80	ANDREIA CRISTINA SOARES DO NASCIMENTO	1 Recursos humanos (5)	897,00	30/11/2022	113001
30/11/2022	13º Salário	070.893.656-38	ANGELICA ROMUALDO SILVA VILELA	1 Recursos humanos (5)	207,33	30/11/2022	113001
30/11/2022	13º Salário	310.074.238-97	CARMEN CELIA DA SILVA	1 Recursos humanos (5)	897,00	30/11/2022	113001
30/11/2022	13º Salário	261.356.488-10	DYANE FREITAS DE SOUZA	1 Recursos humanos (5)	791,70	30/11/2022	113001
30/11/2022	13º Salário	159.846.838-30	ELIZABETH LOPES DE OLIVEIRA	1 Recursos humanos (5)	1.856,40	30/11/2022	113001
30/11/2022	13º Salário	358.979.198-52	JANAINA YARA SANTANA ELIAS DAVID	1 Recursos humanos (5)	1.856,40	30/11/2022	113001
30/11/2022	13º Salário	226.356.238-99	SHEILA ROBERTA DE PAULA	1 Recursos humanos (5)	747,50	30/11/2022	113001
30/11/2022	13º Salário	438.667.418-71	TAINA DOMICIANO SILVA	1 Recursos humanos (5)	1.059,50	30/11/2022	113001
30/11/2022	13º Salário	442.510.878-79	TAYNA CAROLINE DE LIMA	1 Recursos humanos (5)	897,00	30/11/2022	113001
30/11/2022	13º Salário	461.013.978-23	THAYNA GABRIELLE FERREIRA COLMANETTI	1 Recursos humanos (5)	897,00	30/11/2022	113001
30/11/2022	13º Salário	443.550.118-01	WYNNI RAFAELA DE FREITAS RESENDE	1 Recursos humanos (5)	955,00	30/11/2022	113001
03/11/2022	FGTS RESCISÓRIO - GRRF	FGTS RESCISÓRIO - GRRF	FGTS RESCISÓRIO - GRRF	1 Recursos humanos (5)	837,44	03/11/2022	110301
31/10/2022	FGTS	FGTS	FGTS	1 Recursos humanos (5)	2.955,47	07/11/2022	555113000008036
22/08/2022	1123705	08.422.119/0001-64	Cartão Wex (BULLLA S.A)	1 Recursos humanos (5)	572,70	07/11/2022	555113000008036
17/10/2022	12146	37.201.740/0001-04	SysproCard	1 Recursos humanos (5)	750,00	07/11/2022	555113000008036
30/09/2022	IRRF	IRRF	IRRF	1 Recursos humanos (5)	297,46	14/11/2022	555113000008036
31/10/2022	INSS	INSS	INSS	1 Recursos humanos (5)	2.353,35	21/11/2022	555113000008036
01/11/2022	270188	45.309.606/0001-41	Unimed	1 Recursos humanos (5)	795,19	21/11/2022	555113000008036
01/11/2022	271686513	33.050.196/0001-88	Companhia Paulista Forca e Luz - CPFL	16 Outras despesas	76.178,79	29/11/2022	112901
30/11/2022	Folha de Pagamento	389.231.768-26	AMANDA DA SILVA SOUZA	1 Recursos humanos (5)	1.720,78	06/12/2022	120601

Handwritten signature and stamp: **ASSESSORIA JURÍDICA**



No.	Name	Address	City	State
1	...	...	...	...
2	...	...	...	...
3	...	...	...	...
4	...	...	...	...
5	...	...	...	...
6	...	...	...	...
7	...	...	...	...
8	...	...	...	...
9	...	...	...	...
10	...	...	...	...
11	...	...	...	...
12	...	...	...	...
13	...	...	...	...
14	...	...	...	...
15	...	...	...	...
16	...	...	...	...
17	...	...	...	...
18	...	...	...	...
19	...	...	...	...
20	...	...	...	...
21	...	...	...	...
22	...	...	...	...
23	...	...	...	...
24	...	...	...	...
25	...	...	...	...
26	...	...	...	...
27	...	...	...	...
28	...	...	...	...
29	...	...	...	...
30	...	...	...	...
31	...	...	...	...
32	...	...	...	...
33	...	...	...	...
34	...	...	...	...
35	...	...	...	...
36	...	...	...	...
37	...	...	...	...
38	...	...	...	...
39	...	...	...	...
40	...	...	...	...
41	...	...	...	...
42	...	...	...	...
43	...	...	...	...
44	...	...	...	...
45	...	...	...	...
46	...	...	...	...
47	...	...	...	...
48	...	...	...	...
49	...	...	...	...
50	...	...	...	...
51	...	...	...	...
52	...	...	...	...
53	...	...	...	...
54	...	...	...	...
55	...	...	...	...
56	...	...	...	...
57	...	...	...	...
58	...	...	...	...
59	...	...	...	...
60	...	...	...	...
61	...	...	...	...
62	...	...	...	...
63	...	...	...	...
64	...	...	...	...
65	...	...	...	...
66	...	...	...	...
67	...	...	...	...
68	...	...	...	...
69	...	...	...	...
70	...	...	...	...
71	...	...	...	...
72	...	...	...	...
73	...	...	...	...
74	...	...	...	...
75	...	...	...	...
76	...	...	...	...
77	...	...	...	...
78	...	...	...	...
79	...	...	...	...
80	...	...	...	...
81	...	...	...	...
82	...	...	...	...
83	...	...	...	...
84	...	...	...	...
85	...	...	...	...
86	...	...	...	...
87	...	...	...	...
88	...	...	...	...
89	...	...	...	...
90	...	...	...	...
91	...	...	...	...
92	...	...	...	...
93	...	...	...	...
94	...	...	...	...
95	...	...	...	...
96	...	...	...	...
97	...	...	...	...
98	...	...	...	...
99	...	...	...	...
100	...	...	...	...

Handwritten scribbles and marks at the bottom left corner of the page.



DATA DOCUMENTO	ESPECIFICAÇÃO DO DOCUMENTO (NOTA FISCAL, VOUCHER, QUÍ)A	CNPJ/CPF	CREADOR	NATUREZA DA DESPESA RESUMIDAMENTE	VALOR	DATA PAGAMENTO	Nº COMPROVANTE DE PAGAMENTO ( Inscr. Bancária)
30/11/2022	Folha de Pagamento	557.378.828-02	ANALICE BERNARDES PEREIRA	1 Recursos humanos (5)	1.628,47	06/12/2022	120601
30/11/2022	Folha de Pagamento	335.920.608-80	ANDREIA CRISTINA SOARES DO NASCIMENTO	1 Recursos humanos (5)	1.464,32	06/12/2022	120601
30/11/2022	Folha de Pagamento	070.893.656-38	ANGELICA ROMUALDO SILVA VILELA	1 Recursos humanos (5)	2.258,60	06/12/2022	120601
30/11/2022	Folha de Pagamento	310.074.238-97	CARMEN CELIA DA SILVA	1 Recursos humanos (5)	1.707,47	06/12/2022	120601
30/11/2022	Folha de Pagamento	261.356.488-10	DYANE FREITAS DE SOUZA	1 Recursos humanos (5)	1.237,20	06/12/2022	120601
30/11/2022	Folha de Pagamento	159.846.838-30	ELIZABETH LOPES DE OLIVEIRA	1 Recursos humanos (5)	3.110,61	06/12/2022	120601
30/11/2022	Folha de Pagamento	438.667.418-71	TAINA DOMICIANO SILVA	1 Recursos humanos (5)	1.696,60	06/12/2022	120601
30/11/2022	Folha de Pagamento	442.510.878-79	TAYNA CAROLINE DE LIMA	1 Recursos humanos (5)	1.538,61	06/12/2022	120601
30/11/2022	Folha de Pagamento	461.013.978-23	THAYNA GABRIELLE FERREIRA COLMANETTI	1 Recursos humanos (5)	189,50	06/12/2022	120601
30/11/2022	Folha de Pagamento	443.550.118-01	WYNNI RAFAELA DE FREITAS RESENDE	1 Recursos humanos (5)	1.603,55	06/12/2022	120601
20/12/2022	13º Salário	389.231.768-26	AMANDA DA SILVA SOUZA	1 Recursos humanos (5)	846,02	20/12/2022	122003
20/12/2022	13º Salário	557.378.828-02	ANALICE BERNARDES PEREIRA	1 Recursos humanos (5)	214,88	20/12/2022	122003
20/12/2022	13º Salário	335.920.608-80	ANDREIA CRISTINA SOARES DO NASCIMENTO	1 Recursos humanos (5)	753,72	20/12/2022	122003
20/12/2022	13º Salário	070.893.656-38	ANGELICA ROMUALDO SILVA VILELA	1 Recursos humanos (5)	368,01	20/12/2022	122003
20/12/2022	13º Salário	310.074.238-97	CARMEN CELIA DA SILVA	1 Recursos humanos (5)	878,19	20/12/2022	122003
20/12/2022	13º Salário	261.356.488-10	DYANE FREITAS DE SOUZA	1 Recursos humanos (5)	667,38	20/12/2022	122003
20/12/2022	13º Salário	159.846.838-30	ELIZABETH LOPES DE OLIVEIRA	1 Recursos humanos (5)	1.351,71	20/12/2022	122003
20/12/2022	13º Salário	358.979.198-52	JANAINA YARA SANTANA ELIAS DAVID	1 Recursos humanos (5)	1.360,83	20/12/2022	122003
20/12/2022	13º Salário	226.356.238-99	SHEILA ROBERTA DE PAULA	1 Recursos humanos (5)	631,13	20/12/2022	122003
20/12/2022	13º Salário	438.667.418-71	TAINA DOMICIANO SILVA	1 Recursos humanos (5)	883,78	20/12/2022	122003
20/12/2022	13º Salário	442.510.878-79	TAYNA CAROLINE DE LIMA	1 Recursos humanos (5)	753,72	20/12/2022	122003
20/12/2022	13º Salário	461.013.978-23	THAYNA GABRIELLE FERREIRA COLMANETTI	1 Recursos humanos (5)	753,72	20/12/2022	122003
20/12/2022	13º Salário	443.550.118-01	WYNNI RAFAELA DE FREITAS RESENDE	1 Recursos humanos (5)	801,28	20/12/2022	122003
20/12/2022	13º Salário - Estágio Supervisionado	403.370.728-09	JULIANA SALGADO OLIVEIRA MACHADO	1 Recursos humanos (5)	1.309,03	20/12/2022	122001
20/12/2022	13º Salário - Estágio Supervisionado	402.349.768-10	LARISSA STEFANI DE CASTRO SANTOS	1 Recursos humanos (5)	1.008,18	20/12/2022	122001
20/12/2022	13º Salário - Estágio Supervisionado	440.860.578-67	MARIANA QUEIROZ TORRES	1 Recursos humanos (5)	1.008,18	20/12/2022	122001
20/12/2022	13º Salário - Estágio Supervisionado	407.156.708-24	CAMILA POLIDORIO ABELO	1 Recursos humanos (5)	1.047,38	20/12/2022	122002
20/12/2022	13º Salário - Estágio Supervisionado	138.594.498-69	CLAUDIA FATIMA MARCELINO	1 Recursos humanos (5)	1.053,39	20/12/2022	122002
20/12/2022	13º Salário - Estágio Supervisionado	071.781.928-01	DIOCESIO DIAS DE SOUZA FILHO	1 Recursos humanos (5)	1.048,55	20/12/2022	122002
20/12/2022	13º Salário - Estágio Supervisionado	097.431.858-28	EDSON MARQUES GONCALVES	1 Recursos humanos (5)	966,77	20/12/2022	122002
20/12/2022	13º Salário - Estágio Supervisionado	020.500.528-47	JEINER APARECIDA GALVAO	1 Recursos humanos (5)	948,32	20/12/2022	122002
20/12/2022	13º Salário - Estágio Supervisionado	393.519.278-90	KELLY ALTINA SANTOS	1 Recursos humanos (5)	826,62	20/12/2022	122002
20/12/2022	13º Salário - Estágio Supervisionado	028.385.128-70	MARIA APARECIDA MARQUES LIMA	1 Recursos humanos (5)	887,49	20/12/2022	122002
20/12/2022	13º Salário - Estágio Supervisionado	410.243.678-27	MARISLAINE SANTOS DA SILVA CIPRIANO	1 Recursos humanos (5)	1.016,20	20/12/2022	122002
20/12/2022	13º Salário - Estágio Supervisionado	338.332.828-78	NATALIA DE FREITAS BUGHY	1 Recursos humanos (5)	1.098,88	20/12/2022	122002
20/12/2022	13º Salário - Estágio Supervisionado	062.113.866-56	ROBERTA APARECIDA DE MORAIS TAVARES	1 Recursos humanos (5)	956,02	20/12/2022	122002
20/12/2022	13º Salário - Estágio Supervisionado	138.590.408-98	SILVIA APARECIDA DA SILVA FERREIRA	1 Recursos humanos (5)	229,40	20/12/2022	122002
20/12/2022	13º Salário - Estágio Supervisionado	408.284.898-31	TACIELY EUGENIA BOARATI	1 Recursos humanos (5)	1.034,55	20/12/2022	122002
20/12/2022	13º Salário - Estágio Supervisionado	399.089.638-56	VANESSA CRISTINA MARTINS DE ANDRADE	1 Recursos humanos (5)	951,44	20/12/2022	122002
20/12/2022	13º Salário - Estágio Supervisionado	400.011.368-28	WINNIE DA SILVA	1 Recursos humanos (5)	825,10	20/12/2022	122002
16/11/2022	1301P	37.201.740/0001-04	SysproCard	1 Recursos humanos (5)	803,20	05/12/2022	555113008036
24/10/2022	1137454	08.422.119/0001-64	Cartão Wex (BULLLA S A)	1 Recursos humanos (5)	712,41	05/12/2022	555113008036
30/11/2022	FGTS	FGTS	FGTS	1 Recursos humanos (5)	2.560,10	07/12/2022	555113008036
30/11/2022	FGTS 1º parc. 13º Salário	FGTS 1º parc. 13º Salário	FGTS 1º parc. 13º Salário	1 Recursos humanos (5)	1.028,42	07/12/2022	555113008036
30/11/2022	Consignado Santander	Consignado Santander	Consignado Santander	1 Recursos humanos (5)	270,00	12/12/2022	121201
31/10/2022	IRRF	IRRF	IRRF	1 Recursos humanos (5)	320,34	14/12/2022	555113008036
30/11/2022	INSS	INSS	INSS	1 Recursos humanos (5)	2.591,72	14/12/2022	555113008036
01/12/2022	271078	45.309.606/0001-41	Unimed	1 Recursos humanos (5)	957,50	19/12/2022	555113008036
20/12/2022	INSS 2º parc. 13º Salário	INSS 2º parc. 13º Salário	INSS 2º parc. 13º Salário	1 Recursos humanos (5)	3.193,16	20/12/2022	555113008036
02/12/2022	42959508	63.554.067/0001-98	Hapvida Assistência Médica S.A	1 Recursos humanos (5)	338,17	28/12/2022	555113008036
01/12/2022	276594319	33.050.196/0001-88	Companhia Paulista Força e Luz - CPFL	16 Outras despesas	68.641,95	26/12/2022	122601
					<b>1.066.667,61</b>		

Franca, 03 de dezembro de 2022.

Tony Graçiano  
Presidente Voluntário



*[Handwritten signature]*



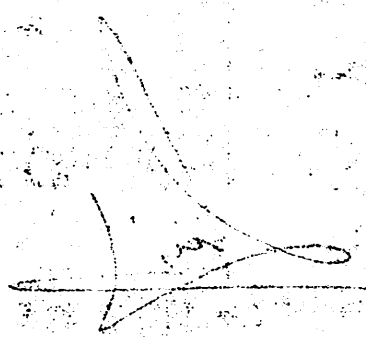

10



**ANEXO RP- 09 - REPASSES AO TERCEIRO SETOR - TERMO DE CIÊNCIA  
E DE NOTIFICAÇÃO - TERMO DE COLABORAÇÃO/FOMENTO**

*(redação dada pela Resolução nº 11/2021)*

ÓRGÃO/ENTIDADE PÚBLICO(A): CENTRO UNIVERSITARIO MUNICIPAL DE  
FRANCA - UNI - FACEF

ORGANIZAÇÃO DA SOCIEDADE CIVIL PARCEIRA: FUNDAÇÃO SANTA CASA DE  
MISERICÓRDIA DE FRANCA

TERMO DE COLABORAÇÃO/FOMENTO N° (DE ORIGEM): 02/2019

OBJETO: AMPLIAÇÃO DAS ATIVIDADES DE APRENDIZAGEM E SOCIAL DOS  
ALUNOS DO CURSO DE MEDICINA E DE PSICOLOGIA DO CENTRO  
UNIVERSITÁRIO MUNICIPAL DE FRANCA – UNI-FACEF

VALOR DO AJUSTE: R\$ 1.417.716,36

VALOR REPASSADO (1): R\$ 846.382,22

EXERCÍCIO (1): 2022

Pelo presente TERMO, nós, abaixo identificados:

**1. Estamos CIENTES de que:**

- a) o ajuste acima referido e seus aditamentos / o processo de prestação de contas, estará(ão) sujeito(s) a análise e julgamento pelo Tribunal de Contas do Estado de São Paulo, cujo trâmite processual ocorrerá pelo sistema eletrônico;
- b) poderemos ter acesso ao processo, tendo vista e extraindo cópias das manifestações de interesse, Despachos e Decisões, mediante regular cadastramento no Sistema de Processo Eletrônico, conforme dados abaixo indicados, em consonância com o estabelecido na Resolução nº 01/2011 do TCESP;
- c) além de disponíveis no processo eletrônico, todos os Despachos e Decisões que vierem a ser tomados, relativamente ao aludido processo, serão publicados no Diário Oficial do Estado, Caderno do Poder Legislativo, parte do Tribunal de Contas do Estado de São Paulo, em conformidade com o artigo 90 da Lei Complementar nº 709, de 14 de janeiro de 1993, iniciando-se, a partir de então, a contagem dos prazos processuais, conforme regras do Código de Processo Civil;
- d) as informações pessoais do(s) responsável(is) pelo órgão concessor, entidade beneficiária e interessados, estão cadastradas no módulo eletrônico do "Cadastro Corporativo TCESP – CadTCESP", nos termos previstos no Artigo



AL  
P



1948

...

...

...

...

...

...

...

...

...

...

...

...

...

...

...

...

...

...

...

...

...

...

...

...

...

...

...

...

...

...

...

...

...

...

...

...

...

...

...

...

...

...

...

...

...

14



2º das Instruções nº01/2020, conforme "Declaração(ões) de Atualização Cadastral" anexa (s);

**2 Damo-nos por NOTIFICADOS para:**

- a) O acompanhamento dos atos do processo até seu julgamento final e consequente publicação;
- b) Se for o caso e de nosso interesse, nos prazos e nas formas legais e regimentais, exercer o direito de defesa, interpor recursos e o que mais couber.

**LOCAL e DATA: Franca, 31 de dezembro de 2022.**

---

**AUTORIDADE MÁXIMA DO ÓRGÃO PÚBLICO PARCEIRO:**

Nome: Alfredo José Machado Neto

Cargo: Reitor

CPF: 369.208.608-30

**ORDENADOR DE DESPESA DO ÓRGÃO PÚBLICO PARCEIRO:**

Nome: Alfredo José Machado Neto

Cargo: Reitor

CPF: 369.208.608-30

**AUTORIDADE MÁXIMA DA ENTIDADE BENEFICIÁRIA:**

Nome: Tony Graciano

Cargo: Presidente Voluntário

CPF: 341.225.086-49

**Responsáveis que assinaram o ajuste e/ou Parecer Conclusivo:**

**PELO ÓRGÃO PÚBLICO PARCEIRO:**

Nome: Alfredo José Machado Neto

Cargo: Reitor

CPF: 369.208.608-30

Assinatura: \_\_\_\_\_



Handwritten signature in blue ink.

THE UNIVERSITY OF CHICAGO  
DIVISION OF THE PHYSICAL SCIENCES  
DEPARTMENT OF CHEMISTRY  
5708 SOUTH CAMPUS DRIVE  
CHICAGO, ILLINOIS 60637

RECEIVED  
JAN 10 1964  
CHEMISTRY DEPARTMENT  
UNIVERSITY OF CHICAGO

TO: [Illegible]  
FROM: [Illegible]  
SUBJECT: [Illegible]

[Illegible text]

[Illegible text]





**Responsáveis que assinaram o ajuste e/ou prestação de contas:**

**PELA ENTIDADE PARCEIRA:**

Nome: Tony Graciano

Cargo: Presidente Voluntário

CPF: 341.225.086-49

Assinatura: \_\_\_\_\_

---

**DEMAIS RESPONSÁVEIS (\*):**

Tipo de ato sob sua responsabilidade: \_\_\_\_\_

Nome: \_\_\_\_\_

Cargo: \_\_\_\_\_

CPF: \_\_\_\_\_

Assinatura: \_\_\_\_\_

---

(1) Valor repassado e exercício, quando se tratar de processo de prestação de contas.

(\*) O Termo de Ciência e Notificação e/ou Cadastro do(s) Responsável(is) deve identificar as pessoas físicas que tenham concorrido para a prática do ato jurídico, na condição de ordenador da despesa; de partes contratantes; de responsáveis por ações de acompanhamento, monitoramento e avaliação; de responsáveis por processos licitatórios; de responsáveis por prestações de contas; de responsáveis com atribuições previstas em atos legais ou administrativos e de interessados relacionados a processos de competência deste Tribunal. Na hipótese de prestações de contas, caso o signatário do parecer conclusivo seja distinto daqueles já arrolados como subscritores do Termo de Ciência e Notificação, será ele objeto de notificação específica. *(inciso acrescido pela Resolução nº 11/2021)*



A small, handwritten mark or signature in blue ink, located in the bottom right corner of the page.