

**GRUPO SANTA CASA**

de Franca

Um novo tempo.



Entre as 50 maiores Santas Casas do Brasil

**ANEXO RP-12 - REPASSES AO TERCEIRO SETOR  
DEMONSTRATIVO INTEGRAL DAS RECEITAS E DESPESAS  
TERMO DE CONVÊNIO**

ÓRGÃO PÚBLICO: Prefeitura Municipal de Franca

ORGANIZAÇÃO DA SOCIEDADE CIVIL: Fundação Santa Casa de Misericórdia de Franca

CNPJ: 47.969.134/0001-89

ENDEREÇO E CEP: Praça Dom Pedro II, 1826 - Centro - Franca - SP - Cep 14.400-715

RESPONSÁVEL(IS) PELA OSC: Tony Graciano

CPF: 341.225.086-49

OBJETO: Prestação de serviços ambulatoriais (2ª a 6ª feira, das 7h as 17h), de urgência e emergência na especialidade de Ortopedia e plantão 24hrs urgência e emergência em Ginecologia e Obstetrícia, considerando toda estrutura hospitalar e exames auxiliares para os referidos serviços.

EXERCÍCIO: 2023

ORIGEM DOS RECURSOS (1): Municipal

DOCUMENTO	DATA	VIGÊNCIA	VALOR - R\$	
Termo de Convênio nº	nº049/2020	05/01/2021	01/01/2021- 31/12/2021	4.545.789,38
Aditamento nº	001/2022	21/01/2022	01/01/2022 - 31/12/2022	5.014.005,71
Aditamento nº	002/2023	30/12/2022	01/01/2023 - 31/12/2023	5.392.626,49
Aditamento nº				
Aditamento nº				

**DEMONSTRATIVO DOS RECURSOS DISPONÍVEIS NO EXERCÍCIO**

DATA PREVISTA PARA O REPASSE (2)	VALORES PREVISTOS (R\$)	DATA DO REPASSE	NÚMERO DO DOCUMENTO DE CRÉDITO	VALORES REPASSADOS (R\$)
18/01/2023	417.833,80	18/01/2023	22023	417.833,80
15/2/2023	449.385,54	15/02/2023	22023	449.385,54
20/3/2023	449.385,54	20/03/2023	22023	449.385,54
14/4/2023	449.385,54	14/04/2023	22023	449.385,54
17/5/2023	449.385,54	17/05/2023	22023	449.385,54
16/6/2023	449.385,54	16/06/2023	22023	449.385,54
24/7/2023	449.385,54	24/07/2023	22023	449.385,54
18/8/2023	449.385,54	18/08/2023	22023	449.385,54
14/9/2023	449.385,54	14/09/2023	22023	449.385,54
26/10/2023	449.385,54	26/10/2023	22023	449.385,54
16/11/2023	449.385,54	16/11/2023	22023	449.385,54
18/12/2023	449.385,54	18/12/2023	22023	449.385,54
(A) SALDO DO EXERCÍCIO ANTERIOR				161.200,51
(B) REPASSES PÚBLICOS NO EXERCÍCIO				5.361.074,74
(C) RECEITAS COM APLICAÇÕES FINANCEIRAS DOS REPASSES PÚBLICOS				17.878,48
(D) OUTRAS RECEITAS DECORRENTES DA EXECUÇÃO DO AJUSTE (3)				
(E) TOTAL DE RECURSOS PÚBLICOS (A + B+ C + D)				5.540.153,73
(F) RECURSOS PRÓPRIOS DA ENTIDADE PARCEIRA				4.150,86
(G) TOTAL DE RECURSOS DISPONÍVEIS NO EXERCÍCIO (E + F)				5.544.304,59

(1) Verba: Federal, Estadual ou Municipal, devendo ser elaborado um anexo para cada fonte de recurso.

(2) Incluir valores previstos no exercício anterior e repassados neste exercício.

(3) Receitas com estacionamento, aluguéis, entre outras.

O(s) signatário(s), na qualidade de representante(s) da entidade Fundação Santa Casa de Misericórdia de Franca vem indicar, na forma abaixo detalhada, as despesas incorridas e pagas no exercício/2023 bem como as despesas a pagar no exercício seguinte.

**GRUPO SANTA CASA**

de Franca

Um novo tempo.



Entre as 50 maiores Santas Casas do Brasil

**DEMONSTRATIVO DAS DESPESAS INCORRIDAS NO EXERCÍCIO**ORIGEM DOS RECURSOS (4): *Municipal*

CATEGORIA OU FINALIDADE DA DESPESA (8)	DESPESAS CONTABILIZADAS NESTE EXERCÍCIO (R\$)	DESPESAS CONTABILIZADAS EM EXERCÍCIOS ANTERIORES E PAGAS NESTE EXERCÍCIO (R\$) (H)	DESPESAS CONTABILIZADAS NESTE EXERCÍCIO E PAGAS NESTE EXERCÍCIO (R\$) (I)	TOTAL DE DESPESAS PAGAS NESTE EXERCÍCIO (R\$) (J= H + I)	DESPESAS CONTABILIZADAS NESTE EXERCÍCIO A PAGAR EM EXERCÍCIOS SEGUINTE (R\$)
Recursos humanos (5)	887.129,85	73.312,15	887.129,85	960.442,00	74.621,26
Recursos humanos (6)	-	-	-	-	-
Medicamentos	96.539,31	-	96.539,31	96.539,31	-
Material médico e hospitalar (*)	298.932,17	22.050,66	298.932,17	320.982,83	-
Gêneros alimentícios	-	-	-	-	-
Outros materiais de consumo	85.436,33	-	85.436,33	85.436,33	-
Serviços médicos (*)	2.299.278,35	8.419,15	2.299.278,35	2.307.697,50	214.358,97
Outros serviços de terceiros	-	-	-	-	-
Locação de imóveis	-	-	-	-	-
Locações diversas	-	-	-	-	-
Utilidades públicas (7)	-	-	-	-	-
Combustível	-	-	-	-	-
Bens e materiais permanentes	-	-	-	-	-
Obras	-	-	-	-	-
Despesas Financeiras e Bancárias	2.093,80	-	2.093,80	2.093,80	-
Outras despesas	1.573.906,01	-	1.573.906,01	1.573.906,01	129.194,99
<b>TOTAL</b>	<b>5.243.315,82</b>	<b>103.781,96</b>	<b>5.243.315,82</b>	<b>5.347.097,78</b>	<b>418.175,22</b>

(4) Verba: Federal, Estadual, Municipal e Recursos Próprios, devendo ser elaborado um anexo para cada fonte de recurso.

(5) Salários, encargos e benefícios.

(6) Autônoma e pessoa jurídica.

(7) Energia elétrica, água e esgoto, gás, telefone e internet.

(8) No rol exemplificativo incluir também as aquisições e os compromissos assumidos que não são classificados contabilmente como DESPESAS, como, por exemplo, aquisição de bens permanentes.

(9) Quando a diferença entre a Coluna DESPESAS CONTABILIZADAS NESTE EXERCÍCIO e a Coluna DESPESAS CONTABILIZADAS NESTE EXERCÍCIO E PAGAS NESTE EXERCÍCIO for decorrente de descontos obtidos ou pagamento de multa por atraso, o resultado não deve aparecer na coluna DESPESAS CONTABILIZADAS NESTE EXERCÍCIO A PAGAR EM EXERCÍCIOS SEGUINTE, uma vez que tais descontos ou multas são contabilizados em contas de receitas ou despesas. Assim sendo deverá ser indicado como nota de rodapé os valores e as respectivas contas de receitas e despesas.

(\*) Apenas para entidades da área da Saúde.

**DEMONSTRATIVO DO SALDO FINANCEIRO DO EXERCÍCIO**

(G) TOTAL DE RECURSOS DISPONÍVEL NO EXERCÍCIO	5.544.304,59
(J) DESPESAS PAGAS NO EXERCÍCIO (H+I)	5.347.097,78
(K) RECURSO PÚBLICO NÃO APLICADO [E - (J - F)]	197.206,81
(L) VALOR DEVOLVIDO AO ÓRGÃO PÚBLICO	
(M) VALOR AUTORIZADO PARA APLICAÇÃO NO EXERCÍCIO SEGUINTE (K - L)	197.206,81

Declaro(amos), na qualidade de responsável(is) pela entidade supra epigrafada, sob as penas da Lei, que a despesa relacionada comprova a exata aplicação dos recursos recebidos para os fins indicados, conforme programa de trabalho aprovado, proposto ao Órgão Público Parceiro.

Local e data: Franca, 24 de janeiro de 2024.
 Responsáveis pela OSC:  
 nome: Tony Graciano  
 cargo: Presidente Voluntário



GRUPO SANTA CASA

de Franca

Um novo tempo.



Entre as 50 maiores Santas Casas do Brasil

ANEXO RP - 12 - COMPLEMENTAR - REPASSES AO TERCEIRO SETOR  
DEMONSTRATIVO INTEGRAL DAS RECEITAS E DESPESAS  
TERMO DE CONVÊNIO

ORGÃO PÚBLICO: PREFEITURA MUNICIPAL DE FRANCA  
ORGANIZAÇÃO DA SOCIEDADE CIVIL: Fundação Santa Casa de Misericórdia de Franca  
CNPJ: 47.969.134/0001-89  
ENDEREÇO E CEP: Praça Dom Pedro II, 1826 - Centro - Franca - SP - Cep 14.400-715  
RESPONSÁVEL(ES) PELA OSC: Tony Graçano  
CPF: 341.226.086-49

OBJETO: Prestação de serviços ambulatoriais (2ª a 6ª feira, das 7h as 17h), de urgência e emergência na especialidade de Ortopedia e plantão 24hrs urgência e emergência em Ginecologia e Obstetrícia, considerando toda estrutura hospitalar e exames auxiliares para os referidos serviços.  
Manutenção e realização dos atendimentos nos setores objeto do presente convênio.

METAS ALCANÇADAS

EXERCÍCIO:

2023

ORIGEM DOS RECURSOS (1):

Municipal

DATA DOCUMENTO	ESPECIFICAÇÃO DO DOCUMENTO (NOTA FISCAL, HOLEANTE, GUIA)	CNPJ/CPF	CREADOR	COD	DESPESAS CONFORME PLANO DE TRABALHO	COD	NATUREZA DA DESPESA RESUMIDAMENTE	VALOR	DATA PAGAMENTO	Nº COMPROVANTE DE PAGAMENTO (transf. Bancaria)
31/12/2022	Folha de Pagamento	105.092.046-51	ALINE APARECIDA DE SOUZA MUSETI	1004	Técnico de Enfermagem	1	Recursos humanos (5)	2.032,54	06/01/2023	10601
31/12/2022	Folha de Pagamento	464.248.798-03	ANELIZE RISSINATO FLAVIO	1003	Enfermeiro	1	Recursos humanos (5)	3.208,11	06/01/2023	10601
31/12/2022	Folha de Pagamento	445.601.728-70	ARIANE EDUARDA BASILIO	1004	Técnico de Enfermagem	1	Recursos humanos (5)	2.028,75	06/01/2023	10601
31/12/2022	Folha de Pagamento	125.961.306-29	BYANCA ANDRADE PASSOS	1003	Enfermeiro	1	Recursos humanos (5)	3.257,90	06/01/2023	10601
31/12/2022	Folha de Pagamento	435.096.438-01	CAROLINE TAZINAFO ROSSI	1003	Enfermeiro	1	Recursos humanos (5)	3.069,82	06/01/2023	10601
31/12/2022	Folha de Pagamento	341.073.228-40	CINTIA APARECIDA DOS SANTOS OLIVEIRA	1004	Técnico de Enfermagem	1	Recursos humanos (5)	1.771,52	06/01/2023	10601
31/12/2022	Folha de Pagamento	362.358.708-76	DAIANE MARQUES RODRIGUES DE SOUSA	1004	Técnico de Enfermagem	1	Recursos humanos (5)	1.408,46	06/01/2023	10601
31/12/2022	Folha de Pagamento	439.438.268-80	DANIEL ANDRIE VIEIRA TIAGO	1002	Auxiliar de Enfermagem	1	Recursos humanos (5)	1.630,72	06/01/2023	10601
31/12/2022	Folha de Pagamento	346.269.828-16	ELAINE MARIA DE OLIVEIRA	1002	Auxiliar de Enfermagem	1	Recursos humanos (5)	1.688,28	06/01/2023	10601
31/12/2022	Folha de Pagamento	445.942.148-86	GABRIELE OLIVEIRA SILVA	1004	Técnico de Enfermagem	1	Recursos humanos (5)	1.428,79	06/01/2023	10601
31/12/2022	Folha de Pagamento	519.583.506-30	IDELMA ROSA DOS SANTOS	1004	Técnico de Enfermagem	1	Recursos humanos (5)	1.688,13	06/01/2023	10601
31/12/2022	Folha de Pagamento	459.339.858-48	JENIFFER STEFANI BARROS DE SOUSA	1004	Técnico de Enfermagem	1	Recursos humanos (5)	1.534,66	06/01/2023	10601
31/12/2022	Folha de Pagamento	173.614.738-22	JOSE REINALDO NASCIMENTO SANTOS	1003	Enfermeiro	1	Recursos humanos (5)	4.100,95	06/01/2023	10601
31/12/2022	Folha de Pagamento	458.218.446-49	LAERCIO GARCIA DA SILVA	1004	Técnico de Enfermagem	1	Recursos humanos (5)	1.286,95	06/01/2023	10601
31/12/2022	Folha de Pagamento	461.724.098-59	LANAY MIRANDA MOREIRA	1002	Auxiliar de Enfermagem	1	Recursos humanos (5)	1.566,84	06/01/2023	10601
31/12/2022	Folha de Pagamento	425.090.938-78	LAURA GOMES DE CAMPOS	1003	Enfermeiro	1	Recursos humanos (5)	3.257,90	06/01/2023	10601
31/12/2022	Folha de Pagamento	297.052.188-11	LAURINDO RODRIGUES DOS SANTOS	1002	Auxiliar de Enfermagem	1	Recursos humanos (5)	1.259,62	06/01/2023	10601
31/12/2022	Folha de Pagamento	122.361.518-96	MARCIO DONIZETE TEODORO	1002	Auxiliar de Enfermagem	1	Recursos humanos (5)	1.529,37	06/01/2023	10601
31/12/2022	Folha de Pagamento	144.443.688-02	MARLI DE OLIVEIRA ANTONIETI	1004	Técnico de Enfermagem	1	Recursos humanos (5)	1.630,72	06/01/2023	10601
31/12/2022	Folha de Pagamento	459.718.158-06	MILENA MORAIS PEREIRA	1002	Auxiliar de Enfermagem	1	Recursos humanos (5)	1.594,55	06/01/2023	10601
31/12/2022	Folha de Pagamento	415.428.808-31	PAMELA MOURA DE SOUSA FERNANDES	1004	Técnico de Enfermagem	1	Recursos humanos (5)	1.080,96	06/01/2023	10601
31/12/2022	Folha de Pagamento	407.577.159-00	PRISCILA CRISTINA DOS SANTOS ROQUE	1003	Enfermeiro	1	Recursos humanos (5)	3.027,14	06/01/2023	10601
31/12/2022	Folha de Pagamento	373.910.808-88	RAFAELA RUBIO TRISTAO MUSETI	1002	Auxiliar de Enfermagem	1	Recursos humanos (5)	1.911,55	06/01/2023	10601
31/12/2022	Folha de Pagamento	319.950.758-17	RONDIERI MACIEL CHAVES	1004	Técnico de Enfermagem	1	Recursos humanos (5)	1.070,01	06/01/2023	10601
31/12/2022	Folha de Pagamento	002.908.725-00	SOLANGE APARECIDA ROSA DE SOUZA	1004	Técnico de Enfermagem	1	Recursos humanos (5)	2.003,55	06/01/2023	10601
31/12/2022	Folha de Pagamento	304.209.258-56	WILLIAM CESAR SANTOS DE SOUSA	1002	Auxiliar de Enfermagem	1	Recursos humanos (5)	1.953,95	06/01/2023	10601
19/01/2023	Rescisões	407.577.159-00	PRISCILA CRISTINA DOS SANTOS ROQUE	1003	Enfermeiro	1	Recursos humanos (5)	1.335,68	19/01/2023	11902
19/01/2023	Rescisões	425.090.938-78	LAURA GOMES DE CAMPOS	1003	Enfermeiro	1	Recursos humanos (5)	3.818,58	19/01/2023	11902
27/01/2023	Férias	373.910.808-88	RAFAELA RUBIO TRISTAO MUSETI	1002	Auxiliar de Enfermagem	1	Recursos humanos (5)	2.547,45	27/01/2023	12701
22/11/2022	1149714	08.422.119/0001-64	Cartão Wex (BULLA S A) Comp. 11/22	1009	Repasse	1	Recursos humanos (5)	851,36	04/01/2023	55513000008036
30/11/2022	IRRF	IRRF	IRRF Comp. 11/22	1009	Repasse	1	Recursos humanos (5)	1.283,27	25/01/2023	55513000008036
15/12/2022	13934	37.201.740/0001-04	SysproCard comp.11/22	1009	Repasse	1	Recursos humanos (5)	1.506,00	04/01/2023	55513000008036
22/12/2022	1160129	08.422.119/0001-64	Cartão Wex (BULLA S A) Comp. 12/22	1009	Repasse	1	Recursos humanos (5)	1.123,94	25/01/2023	55513000040050
31/12/2022	Consignado Santander	08.422.119/0001-64	Consignado Santander	1009	Repasse	1	Recursos humanos (5)	278,00	25/01/2023	55513000008036
31/12/2022	FGTS	FGTS	FGTS	1009	Repasse	1	Recursos humanos (5)	5.086,32	25/01/2023	55513000008036
31/12/2022	FGTS 2º 2ª Parcela do 13º Salário	FGTS 2º 2ª Parcela do 13º Salário	FGTS 2º 2ª Parcela do 13º Salário	1009	Repasse	1	Recursos humanos (5)	2.318,52	25/01/2023	55513000008036
31/12/2022	INSS	INSS	INSS	1009	Repasse	1	Recursos humanos (5)	5.531,25	25/01/2023	55513000008036
31/12/2022	IRRF 13º Salário 2ª Parcela	IRRF 13º Salário 2ª Parcela	IRRF 2ª Parcela do 13º Salário	1009	Repasse	1	Recursos humanos (5)	721,82	18/01/2023	55513000008036
31/12/2022	IRRF	IRRF	IRRF Comp. 12/22	1009	Repasse	1	Recursos humanos (5)	1.227,53	25/01/2023	55513000040050
31/12/2022	Vale Transporte (Empresa São José)	47.961.629/0002-06	Vale Transporte (Empresa São José)	1009	Repasse	1	Recursos humanos (5)	1.362,40	02/01/2023	55513000008036
02/01/2023	278038	45.309.506/0001-41	Unimed	1009	Repasse	1	Recursos humanos (5)	2.078,43	23/01/2023	55513000008036
18/01/2023	Unimed - Guia de Recolhimento Rescisório do FGTS	GRRF	GRRF - Guia de Recolhimento Rescisório do FGTS	1009	Repasse	1	Recursos humanos (5)	661,25	19/01/2023	11901
19/01/2023	14843	37.201.740/0001-04	SysproCard comp.12/22	1009	Repasse	1	Recursos humanos (5)	1.506,00	25/01/2023	55513000040050
15/12/2022	2479923	12.420.164/0003-19	CM Hospitalar Ltda	2007	Medicamentos	4	Material médico e hospitalar (*)	500,00	23/01/2023	24386
16/12/2022	386733	11.872.656/0001-10	HDL Logística Hospitalar Ltda	2007	Medicamentos	4	Material médico e hospitalar (*)	1.987,20	23/01/2023	24386
16/12/2022	238863	49.228.695/0001-52	Lumar Comercio de Produtos Farmaceuticos Ltda	2007	Medicamentos	4	Material médico e hospitalar (*)	6.201,80	23/01/2023	24386
16/12/2022	875468	52.202.744/0001-92	Nacional Comercial Hospitalar S.A.	2007	Medicamentos	4	Material médico e hospitalar (*)	120,00	23/01/2023	24386
16/12/2022	450172	11.206.099/0004-41	Supermed Comercio e Importacao de Produtos Medicos e Hospitalares Ltda	2007	Medicamentos	4	Material médico e hospitalar (*)	4.981,66	23/01/2023	24386

Handwritten signature or mark

DATA DOCUMENTO	DOCUMENTO NOTA FISCAL	ESPECIFICACAO	QUANTIDADE	VALOR	DATA PAGAMENTO	N° COMPROVANTE DE PAGAMENTO
19/12/2022	661622	Supremed Comercio e Importacao de Produtos Medicos e Hospitalares Ltda	11.206.089/0001-07	3.660,00	23/01/2023	24386
20/12/2022	1059602	CM Hospitalar S.A	12.420.164/0001-57	500,00	23/01/2023	24386
22/12/2022	1060725	CM Hospitalar S.A	12.420.164/0001-57	2.300,00	23/01/2023	24386
28/12/2022	368759	HDL Logistica Hospitalar Ltda	11.872.658/0001-10	1.500,00	23/01/2023	24387
31/12/2022	37	Secretaria da Receita Federal	02.444.258/0001-02	187,65	18/01/2023	11801
31/12/2022	37	Secretaria da Receita Federal	02.444.258/0001-02	581,72	18/01/2023	11802
31/12/2022	59	Secretaria da Receita Federal	02.444.258/0001-02	237,60	18/01/2023	11801
31/12/2022	59	Secretaria da Receita Federal	02.444.258/0001-02	736,56	18/01/2023	11802
31/12/2022	59	Secretaria da Receita Federal	02.444.258/0001-02	43,17	18/01/2023	11801
31/12/2022	160	Secretaria da Receita Federal	02.444.258/0001-02	133,83	18/01/2023	11802
31/12/2022	160	Secretaria da Receita Federal	02.444.258/0001-02	132,30	18/01/2023	11801
31/12/2022	514	Secretaria da Receita Federal	02.444.258/0001-02	175,77	18/01/2023	11802
31/12/2022	514	Secretaria da Receita Federal	02.444.258/0001-02	410,13	18/01/2023	11801
31/12/2022	547	Secretaria da Receita Federal	02.444.258/0001-02	141,75	18/01/2023	11801
31/12/2022	547	Secretaria da Receita Federal	02.444.258/0001-02	438,42	18/01/2023	11802
31/12/2022	547	Secretaria da Receita Federal	02.444.258/0001-02	43,17	18/01/2023	11801
31/12/2022	557	Secretaria da Receita Federal	02.444.258/0001-02	133,83	18/01/2023	11802
31/12/2022	557	Secretaria da Receita Federal	02.444.258/0001-02	43,17	18/01/2023	11801
31/12/2022	631	Secretaria da Receita Federal	02.444.258/0001-02	133,83	18/01/2023	11802
31/12/2022	631	Secretaria da Receita Federal	02.444.258/0001-02	43,17	18/01/2023	11801
31/12/2022	673	Secretaria da Receita Federal	02.444.258/0001-02	133,83	18/01/2023	11802
31/12/2022	673	Secretaria da Receita Federal	02.444.258/0001-02	43,17	18/01/2023	11801
31/12/2022	779	Secretaria da Receita Federal	02.444.258/0001-02	133,83	18/01/2023	11802
31/12/2022	779	Secretaria da Receita Federal	02.444.258/0001-02	43,17	18/01/2023	11801
31/12/2022	868	Secretaria da Receita Federal	02.444.258/0001-02	133,83	18/01/2023	11802
31/12/2022	868	Secretaria da Receita Federal	02.444.258/0001-02	75,60	18/01/2023	11801
31/12/2022	904	Secretaria da Receita Federal	02.444.258/0001-02	234,36	18/01/2023	11802
31/12/2022	904	Secretaria da Receita Federal	02.444.258/0001-02	43,17	18/01/2023	11801
31/12/2022	961	Secretaria da Receita Federal	02.444.258/0001-02	133,83	18/01/2023	11802
31/12/2022	961	Secretaria da Receita Federal	02.444.258/0001-02	59,37	18/01/2023	11801
31/12/2022	1073	Secretaria da Receita Federal	02.444.258/0001-02	184,05	18/01/2023	11802
31/12/2022	1073	Secretaria da Receita Federal	02.444.258/0001-02	145,35	18/01/2023	11801
31/12/2022	1103	Secretaria da Receita Federal	02.444.258/0001-02	450,59	18/01/2023	11802
31/12/2022	1103	Secretaria da Receita Federal	02.444.258/0001-02	43,17	18/01/2023	11801
31/12/2022	1138	Secretaria da Receita Federal	02.444.258/0001-02	133,83	18/01/2023	11802
31/12/2022	1138	Secretaria da Receita Federal	02.444.258/0001-02	43,17	18/01/2023	11801
31/12/2022	1272	Secretaria da Receita Federal	02.444.258/0001-02	133,83	18/01/2023	11802
31/12/2022	1272	Secretaria da Receita Federal	02.444.258/0001-02	43,17	18/01/2023	11801
31/12/2022	1997	Secretaria da Receita Federal	02.444.258/0001-02	133,83	18/01/2023	11802
31/12/2022	1997	Secretaria da Receita Federal	02.444.258/0001-02	43,17	18/01/2023	11801
31/12/2022	2003	Secretaria da Receita Federal	02.444.258/0001-02	133,83	18/01/2023	11802
31/12/2022	2003	Secretaria da Receita Federal	02.444.258/0001-02	43,17	18/01/2023	11801
31/12/2022	2310	Secretaria da Receita Federal	02.444.258/0001-02	181,35	18/01/2023	11802
31/12/2022	2310	Secretaria da Receita Federal	02.444.258/0001-02	58,50	18/01/2023	11801
10/01/2023	1150	GJ Barao Clinica Medica Ltda	12.403.840/0001-00	2.643,87	19/01/2023	27045
10/01/2023	684	G. D. Pelizzari & Cia Ltda	22.688.118/0001-97	2.643,87	19/01/2023	27047
10/01/2023	878	Druzzini & Pelizzari Servicos Medicos S/S Ltda	14.683.563/0001-74	2.643,87	19/01/2023	27047
10/01/2023	1093	Clinica Medica Dra. Angelica Araujo Martins	13.260.228/0001-62	3.600,52	19/01/2023	27045
10/01/2023	164	BFB - Servicos Medicos Ltda	35.950.446/0001-22	2.643,87	19/01/2023	27045
10/01/2023	1114	Basagil & Maranhao Ltda Me	14.178.174/0001-14	17.061,21	19/01/2023	27045
10/01/2023	39	Andrade & Mira Servicos Medicos Ltda	46.835.837/0001-51	0.262,27	19/01/2023	27045

DATA DOCUMENTO	ESPECIFICAÇÃO DO DOCUMENTO (NOTA FISCAL, HOLENTE, GUA)	CNPJ/CPF	CREADOR	COD	DESPESAS CONFORME PLANO DE TRABALHO	COD	NATUREZA DA DESPESA RESUMIDAMENTE	VALOR	DATA PAGAMENTO	Nº COMPROVANTE DE PAGAMENTO (Transf. Bancária)
10/01/2023	880	13.352.301/0001-26	PRFJ - Serviços Medicos SS Ltda.	3001	Serviços Médicos	7	Serviços médicos (*)	2.643,97	19/01/2023	27045
10/01/2023	9885	07.031.266/0001-40	PS - Cooperativa de Trabalho dos Profissionais de Saude	3001	Serviços Médicos	7	Serviços médicos (*)	9.002,97	19/01/2023	27045
10/01/2023	1748	15.003.085/0001-39	Rubly, Oliveira & Cia S/S Ltda	3001	Serviços Médicos	7	Serviços médicos (*)	2.643,97	19/01/2023	27045
10/01/2023	563	03.642.178/0001-24	Silvestrini Serviços Medicos S/S. Ltda	3001	Serviços Médicos	7	Serviços médicos (*)	2.643,97	19/01/2023	27045
11/01/2023	2015	03.201.546/0001-07	C O T - Centro de Ortopedia e Traumatologia de Franca Ltda	3001	Serviços Médicos	7	Serviços médicos (*)	2.643,97	19/01/2023	27045
11/01/2023	2012	04.424.322/0001-19	Clínica Caparelli e Cardoso Ltda	3001	Serviços Médicos	7	Serviços médicos (*)	2.643,97	19/01/2023	27045
11/01/2023	8	36.120.530/0001-10	Clínica Medica Caroline Domingos Pierazzo Ltda	3001	Serviços Médicos	7	Serviços médicos (*)	3.302,97	19/01/2023	27045
11/01/2023	2373	31.962.102/0001-11	Clínica Medica Diagnostica Multiprofissional SS Ltda	3001	Serviços Médicos	7	Serviços médicos (*)	2.420,61	19/01/2023	27045
11/01/2023	531	28.046.576/0001-09	Clínica Medica Le Grazie Ltda	3001	Serviços Médicos	7	Serviços médicos (*)	13.288,44	19/01/2023	27045
11/01/2023	641	21.933.474/0001-66	Clínica Medica Mazzoita e Sampaio Ltda	3001	Serviços Médicos	7	Serviços médicos (*)	2.643,97	19/01/2023	27047
11/01/2023	7	24.200.447/0001-72	Clínica Medica Moraes e Ferreira	3001	Serviços Médicos	7	Serviços médicos (*)	7.038,03	19/01/2023	27045
11/01/2023	908	02.234.757/0001-75	Clínica Santo Agostinho Ltda	3001	Serviços Médicos	7	Serviços médicos (*)	3.490,50	19/01/2023	27045
11/01/2023	247	35.650.965/0001-04	D. Moura Serviços Medicos Eireli	3001	Serviços Médicos	7	Serviços médicos (*)	5.968,14	19/01/2023	27045
11/01/2023	517	05.687.135/0001-90	Ismael Alarcon & Cia Ltda	3001	Serviços Médicos	7	Serviços médicos (*)	3.490,50	19/01/2023	27045
11/01/2023	94	26.122.041/0001-44	M L Atendimento Medico Ltda	3001	Serviços Médicos	7	Serviços médicos (*)	30.152,97	19/01/2023	27047
11/01/2023	787	10.774.429/0001-90	Orto & Psico Prestacao de Servicos de Ortopedia e Psicologia Ltda	3001	Serviços Médicos	7	Serviços médicos (*)	2.643,97	19/01/2023	27045
11/01/2023	1	12.227.792/0001-10	R. G. Carrizo Clínica Ltda	3001	Serviços Médicos	7	Serviços médicos (*)	28.830,00	19/01/2023	27047
11/01/2023	265	02.042.670/0001-04	Soares & Fernandes Serviços Medicos Ltda	3001	Serviços Médicos	7	Serviços médicos (*)	3.722,97	19/01/2023	27047
11/01/2023	555	22.428.043/0001-05	Tristao - Serviços Medicos SS Ltda.	3001	Serviços Médicos	7	Serviços médicos (*)	16.667,04	19/01/2023	27045
12/01/2023	210	31.486.071/0001-70	N. M. Furlan Serviços Medicos Ltda	3001	Serviços Médicos	7	Serviços médicos (*)	2.760,00	19/01/2023	27045
18/01/2023	220	24.977.535/0001-85	Garcia Clínica Ginecologica e Obstetrica - Eireli	3001	Serviços Médicos	7	Serviços médicos (*)	4.081,75	19/01/2023	27045
31/01/2023	1	02.444.258/0001-02	Secretaria da Receita Federal	3002	Encargos s/ Serviços Médicos	7	Serviços médicos (*)	461,70	23/01/2023	12301
31/01/2023	1	02.444.258/0001-02	Secretaria da Receita Federal	3002	Encargos s/ Serviços Médicos	7	Serviços médicos (*)	1.431,27	23/01/2023	12302
31/01/2023	7	02.444.258/0001-02	Secretaria da Receita Federal	3002	Encargos s/ Serviços Médicos	7	Serviços médicos (*)	113,40	23/01/2023	12301
31/01/2023	7	02.444.258/0001-02	Secretaria da Receita Federal	3002	Encargos s/ Serviços Médicos	7	Serviços médicos (*)	351,54	23/01/2023	12302
31/01/2023	39	02.444.258/0001-02	Secretaria da Receita Federal	3002	Encargos s/ Serviços Médicos	7	Serviços médicos (*)	148,95	23/01/2023	12301
31/01/2023	39	02.444.258/0001-02	Secretaria da Receita Federal	3002	Encargos s/ Serviços Médicos	7	Serviços médicos (*)	461,75	23/01/2023	12302
31/01/2023	164	02.444.258/0001-02	Secretaria da Receita Federal	3002	Encargos s/ Serviços Médicos	7	Serviços médicos (*)	43,17	23/01/2023	12301
31/01/2023	164	02.444.258/0001-02	Secretaria da Receita Federal	3002	Encargos s/ Serviços Médicos	7	Serviços médicos (*)	133,83	23/01/2023	12302
31/01/2023	220	02.444.258/0001-02	Secretaria da Receita Federal	3002	Encargos s/ Serviços Médicos	7	Serviços médicos (*)	66,15	23/01/2023	12301
31/01/2023	220	02.444.258/0001-02	Secretaria da Receita Federal	3002	Encargos s/ Serviços Médicos	7	Serviços médicos (*)	205,07	23/01/2023	12302
31/01/2023	247	02.444.258/0001-02	Secretaria da Receita Federal	3002	Encargos s/ Serviços Médicos	7	Serviços médicos (*)	96,30	23/01/2023	12301
31/01/2023	247	02.444.258/0001-02	Secretaria da Receita Federal	3002	Encargos s/ Serviços Médicos	7	Serviços médicos (*)	298,53	23/01/2023	12302
31/01/2023	517	02.444.258/0001-02	Secretaria da Receita Federal	3002	Encargos s/ Serviços Médicos	7	Serviços médicos (*)	56,70	23/01/2023	12301
31/01/2023	517	02.444.258/0001-02	Secretaria da Receita Federal	3002	Encargos s/ Serviços Médicos	7	Serviços médicos (*)	175,77	23/01/2023	12302
31/01/2023	531	02.444.258/0001-02	Secretaria da Receita Federal	3002	Encargos s/ Serviços Médicos	7	Serviços médicos (*)	213,30	23/01/2023	12301
31/01/2023	531	02.444.258/0001-02	Secretaria da Receita Federal	3002	Encargos s/ Serviços Médicos	7	Serviços médicos (*)	661,23	23/01/2023	12302
31/01/2023	555	02.444.258/0001-02	Secretaria da Receita Federal	3002	Encargos s/ Serviços Médicos	7	Serviços médicos (*)	267,30	23/01/2023	12301
31/01/2023	555	02.444.258/0001-02	Secretaria da Receita Federal	3002	Encargos s/ Serviços Médicos	7	Serviços médicos (*)	828,63	23/01/2023	12302
31/01/2023	563	02.444.258/0001-02	Secretaria da Receita Federal	3002	Encargos s/ Serviços Médicos	7	Serviços médicos (*)	43,17	23/01/2023	12301
31/01/2023	563	02.444.258/0001-02	Secretaria da Receita Federal	3002	Encargos s/ Serviços Médicos	7	Serviços médicos (*)	133,83	23/01/2023	12302
31/01/2023	641	02.444.258/0001-02	Secretaria da Receita Federal	3002	Encargos s/ Serviços Médicos	7	Serviços médicos (*)	43,17	23/01/2023	12301
31/01/2023	641	02.444.258/0001-02	Secretaria da Receita Federal	3002	Encargos s/ Serviços Médicos	7	Serviços médicos (*)	133,83	23/01/2023	12302
31/01/2023	684	02.444.258/0001-02	Secretaria da Receita Federal	3002	Encargos s/ Serviços Médicos	7	Serviços médicos (*)	43,17	23/01/2023	12301
31/01/2023	684	02.444.258/0001-02	Secretaria da Receita Federal	3002	Encargos s/ Serviços Médicos	7	Serviços médicos (*)	133,83	23/01/2023	12302
31/01/2023	787	02.444.258/0001-02	Secretaria da Receita Federal	3002	Encargos s/ Serviços Médicos	7	Serviços médicos (*)	43,17	23/01/2023	12301
31/01/2023	787	02.444.258/0001-02	Secretaria da Receita Federal	3002	Encargos s/ Serviços Médicos	7	Serviços médicos (*)	133,83	23/01/2023	12302
31/01/2023	880	02.444.258/0001-02	Secretaria da Receita Federal	3002	Encargos s/ Serviços Médicos	7	Serviços médicos (*)	43,17	23/01/2023	12301
31/01/2023	880	02.444.258/0001-02	Secretaria da Receita Federal	3002	Encargos s/ Serviços Médicos	7	Serviços médicos (*)	133,83	23/01/2023	12302
31/01/2023	908	02.444.258/0001-02	Secretaria da Receita Federal	3002	Encargos s/ Serviços Médicos	7	Serviços médicos (*)	56,70	23/01/2023	12301
31/01/2023	908	02.444.258/0001-02	Secretaria da Receita Federal	3002	Encargos s/ Serviços Médicos	7	Serviços médicos (*)	175,77	23/01/2023	12302
31/01/2023	978	02.444.258/0001-02	Secretaria da Receita Federal	3002	Encargos s/ Serviços Médicos	7	Serviços médicos (*)	43,17	23/01/2023	12301
31/01/2023	978	02.444.258/0001-02	Secretaria da Receita Federal	3002	Encargos s/ Serviços Médicos	7	Serviços médicos (*)	133,83	23/01/2023	12302
31/01/2023	1093	02.444.258/0001-02	Secretaria da Receita Federal	3002	Encargos s/ Serviços Médicos	7	Serviços médicos (*)	59,37	23/01/2023	12301
31/01/2023	1093	02.444.258/0001-02	Secretaria da Receita Federal	3002	Encargos s/ Serviços Médicos	7	Serviços médicos (*)	184,05	23/01/2023	12302
31/01/2023	1114	02.444.258/0001-02	Secretaria da Receita Federal	3002	Encargos s/ Serviços Médicos	7	Serviços médicos (*)	273,60	23/01/2023	12301
31/01/2023	1114	02.444.258/0001-02	Secretaria da Receita Federal	3002	Encargos s/ Serviços Médicos	7	Serviços médicos (*)	848,16	23/01/2023	12302

25



DATA DOCUMENTO	ESPECIFICAÇÃO DO DOCUMENTO (NOTA FISCAL, HOLENTE, GUIA)	CNPJ/CPF	CREADOR	COD	DESPESAS CONFORME PLANO DE TRABALHO	COD	NATUREZA DA DESPESA RESUMIDAMENTE	VALOR	DATA PAGAMENTO	Nº COMPROVANTE DE PAGAMENTO (transf. Bancard)
15/02/2023	917	02.234.767/0001-75	Clinica Santo Agostinho Ltda	3001	Serviços Médicos	7	Serviços médicos (*)	3.490,50	28/02/2023	58235
15/02/2023	253	35.650.965/0001-04	D. Moura Servicos Medicos Eireli	3001	Serviços Médicos	7	Serviços médicos (*)	10.698,18	28/02/2023	58235
15/02/2023	221	24.977.535/0001-85	Garcia Clinica Ginecologica e Obstetrica - Eireli	3001	Serviços Médicos	7	Serviços médicos (*)	2.899,24	28/02/2023	58235
15/02/2023	1166	12.403.940/0001-00	GJ Barao Clinica Medica Ltda	3001	Serviços Médicos	7	Serviços médicos (*)	2.643,97	28/02/2023	58235
15/02/2023	795	10.774.429/0001-90	Orto & Psico Prestacao de Servicos de Ortopedia e Psicologia Ltda	3001	Serviços Médicos	7	Serviços médicos (*)	2.643,97	28/02/2023	58235
15/02/2023	892	13.352.301/0001-26	PRFJ - Servicos Medicos SS Ltda.	3001	Serviços Médicos	7	Serviços médicos (*)	2.643,97	28/02/2023	58235
15/02/2023	10244	07.031.266/0001-40	PS - Cooperativa de Trabalho dos Profissionais de Saude	3001	Serviços Médicos	7	Serviços médicos (*)	17.492,97	28/02/2023	58235
15/02/2023	571	03.642.178/0001-24	Silvestrini Servicos Medicos S/S. Ltda	3001	Serviços Médicos	7	Serviços médicos (*)	2.643,97	28/02/2023	58235
15/02/2023	271	02.042.670/0001-04	Soares & Fernandes Servicos Medicos Ltda	3001	Serviços Médicos	7	Serviços médicos (*)	1.202,97	28/02/2023	58249
16/02/2023	50	46.835.637/0001-51	Andrade & Mira Servicos Medicos Ltda	3001	Serviços Médicos	7	Serviços médicos (*)	9.966,15	28/02/2023	58235
16/02/2023	992	14.663.563/0001-74	Druzzilli & Pelizaro Servicos Medicos S/S Ltda	3001	Serviços Médicos	7	Serviços médicos (*)	2.643,97	28/02/2023	58249
16/02/2023	697	22.688.118/0001-97	G. D. Pelizaro & Cia Ltda	3001	Serviços Médicos	7	Serviços médicos (*)	2.643,97	28/02/2023	58249
16/02/2023	521	05.687.135/0001-90	Ismael Alarcon & Cia Ltda	3001	Serviços Médicos	7	Serviços médicos (*)	1.125,48	28/02/2023	58235
16/02/2023	102	26.122.041/0001-44	M L Atendimento Medico Ltda	3001	Serviços Médicos	7	Serviços médicos (*)	31.532,97	28/02/2023	58249
16/02/2023	1776	15.003.085/0001-39	Rubly, Oliveira & Cia S/S Ltda	3001	Serviços Médicos	7	Serviços médicos (*)	2.643,97	28/02/2023	58235
16/02/2023	564	22.428.043/0001-05	Tristao - Servicos Medicos SS Ltda.	3001	Serviços Médicos	7	Serviços médicos (*)	14.836,97	28/02/2023	58235
17/02/2023	214	31.486.071/0001-70	N. M. Furlan Servicos Medicos Ltda	3001	Serviços Médicos	7	Serviços médicos (*)	1.980,00	28/02/2023	58235
17/02/2023	5	12.227.792/0001-10	R. G. Carrizo Clinica Ltda	3001	Serviços Médicos	7	Serviços médicos (*)	19.876,71	28/02/2023	58249
15/02/2023	57	37.321.454/0001-74	Bruna Bezerra Salviano Ltda	3002	Encargos s/ Servicos Medicos	16	Outras despesas	27.500,00	28/02/2023	58251
15/02/2023	2541	31.962.102/0001-11	Clinica Medica Diagnostica Multiprofissional SS Ltda	3002	Encargos s/ Servicos Medicos	16	Outras despesas	1.820,69	28/02/2023	58251
15/02/2023	418	32.489.265/0001-91	Harmonize Servicos Medicos Ltda	3002	Encargos s/ Servicos Medicos	16	Outras despesas	5.442,01	28/02/2023	58251
15/02/2023	596	22.139.049/0001-62	Pleine Sante Clinica Medica de Dalise Eireli	3002	Encargos s/ Servicos Medicos	16	Outras despesas	9.327,97	28/02/2023	58251
15/02/2023	276	22.937.889/0001-70	Victor Hugo Serafini Volpato Clinica Medica	3002	Encargos s/ Servicos Medicos	16	Outras despesas	28.155,00	28/02/2023	58251
15/02/2023	900	08.787.373/0001-66	Wanis & Migani Servicos Medicos S/S - ME	3002	Encargos s/ Servicos Medicos	16	Outras despesas	21.528,47	28/02/2023	58251
16/02/2023	1777	15.003.085/0001-39	Rubly, Oliveira & Cia S/S Ltda	3002	Encargos s/ Servicos Medicos	16	Outras despesas	25.808,75	28/02/2023	58251
17/02/2023	2023	02.793.617/0001-37	Clinica de Pneumologia Ciro Botto Ltda	3002	Encargos s/ Servicos Medicos	16	Outras despesas	6.980,81	28/02/2023	58251
17/02/2023	814	06.244.987/0001-76	Clinica Medica Unicard Ltda	3002	Encargos s/ Servicos Medicos	16	Outras despesas	165,08	28/02/2023	58252
28/02/2023	Folha de Pagamento	105.092.046-51	ALINE APARECIDA DE SOUZA MUSETI	1004	Técnico de Enfermagem	1	Recursos humanos (5)	2.070,73	06/03/2023	30601
28/02/2023	Folha de Pagamento	464.248.798-03	ANELIZE RISSINATO FLAVIO	1003	Enfermeiro	1	Recursos humanos (5)	3.599,80	06/03/2023	30601
28/02/2023	Folha de Pagamento	445.601.728-70	ARIANE EDUARDA BASILIO	1004	Técnico de Enfermagem	1	Recursos humanos (5)	2.004,50	06/03/2023	30601
28/02/2023	Folha de Pagamento	125.961.306-29	BYANCA ANDRADE PASSOS	1003	Enfermeiro	1	Recursos humanos (5)	4.248,65	06/03/2023	30601
28/02/2023	Folha de Pagamento	435.096.438-01	CAROLINE TAZINAFO ROSSI	1003	Enfermeiro	1	Recursos humanos (5)	3.412,83	06/03/2023	30601
28/02/2023	Folha de Pagamento	341.073.228-40	CINTIA APARECIDA DOS SANTOS OLIVEIRA	1004	Técnico de Enfermagem	1	Recursos humanos (5)	1.668,45	06/03/2023	30601
28/02/2023	Folha de Pagamento	362.358.708-76	DAIANE MARQUES RODRIGUES DE SOUSA	1004	Técnico de Enfermagem	1	Recursos humanos (5)	1.342,30	06/03/2023	30601
28/02/2023	Folha de Pagamento	439.438.268-80	DANIEL ANDRIE VIEIRA TIAGO	1002	Auxiliar de Enfermagem	1	Recursos humanos (5)	1.668,45	06/03/2023	30601
28/02/2023	Folha de Pagamento	346.269.828-16	ELAINE MARIA DE OLIVEIRA	1002	Auxiliar de Enfermagem	1	Recursos humanos (5)	2.111,52	06/03/2023	30601
28/02/2023	Folha de Pagamento	445.942.148-86	GABRIELE OLIVEIRA SILVA	1004	Técnico de Enfermagem	1	Recursos humanos (5)	1.005,66	06/03/2023	30601
28/02/2023	Folha de Pagamento	519.583.506-30	IDELMA ROSA DOS SANTOS	1004	Técnico de Enfermagem	1	Recursos humanos (5)	1.769,53	06/03/2023	30601
28/02/2023	Folha de Pagamento	459.339.858-48	JENIFFER STEFANI BARROS DE SOUSA	1004	Técnico de Enfermagem	1	Recursos humanos (5)	1.965,07	06/03/2023	30601
28/02/2023	Folha de Pagamento	173.614.738-22	JOSE REINALDO NASCIMENTO SANTOS	1003	Enfermeiro	1	Recursos humanos (5)	3.886,41	06/03/2023	30601
28/02/2023	Folha de Pagamento	458.218.446-49	LAERCIO GARCIA DA SILVA	1004	Técnico de Enfermagem	1	Recursos humanos (5)	1.438,17	06/03/2023	30601
28/02/2023	Folha de Pagamento	461.724.098-59	LANAY MIRANDA MOREIRA	1002	Auxiliar de Enfermagem	1	Recursos humanos (5)	1.602,90	06/03/2023	30601
28/02/2023	Folha de Pagamento	297.052.188-11	LAURINDO RODRIGUES DOS SANTOS	1002	Auxiliar de Enfermagem	1	Recursos humanos (5)	1.297,35	06/03/2023	30601
28/02/2023	Folha de Pagamento	458.102.188-06	LUIS FELIPE SILVA FERREIRA	1002	Auxiliar de Enfermagem	1	Recursos humanos (5)	1.668,45	06/03/2023	30601
28/02/2023	Folha de Pagamento	122.361.518-96	MARCIO DONIZETE TEODORO	1002	Auxiliar de Enfermagem	1	Recursos humanos (5)	1.723,91	06/03/2023	30601
28/02/2023	Folha de Pagamento	144.443.688-02	MARLI DE OLIVEIRA ANTONIETI	1004	Técnico de Enfermagem	1	Recursos humanos (5)	1.668,45	06/03/2023	30601
28/02/2023	Folha de Pagamento	459.718.158-06	MILENA MORAIS PEREIRA	1002	Auxiliar de Enfermagem	1	Recursos humanos (5)	2.078,28	06/03/2023	30601
28/02/2023	Folha de Pagamento	415.428.808-31	PAMELA MOURA DE SOUSA FERNANDES	1004	Técnico de Enfermagem	1	Recursos humanos (5)	1.104,75	06/03/2023	30601
28/02/2023	Folha de Pagamento	373.910.808-88	RAFAELA RUBIO TRISTAO MUSETI	1002	Auxiliar de Enfermagem	1	Recursos humanos (5)	305,24	06/03/2023	30601
28/02/2023	Folha de Pagamento	319.950.758-17	RONDIERI MACIEL CHAVES	1004	Técnico de Enfermagem	1	Recursos humanos (5)	1.127,65	06/03/2023	30601
28/02/2023	Folha de Pagamento	002.908.726-00	SOLANGE APARECIDA ROSA DE SOUZA	1004	Técnico de Enfermagem	1	Recursos humanos (5)	2.060,87	06/03/2023	30601
28/02/2023	Folha de Pagamento	304.209.258-56	WILLIAM CESAR SANTOS DE SOUSA	1002	Auxiliar de Enfermagem	1	Recursos humanos (5)	1.976,41	06/03/2023	30601
29/03/2023	Férias	464.248.798-03	ANELIZE RISSINATO FLAVIO	1003	Enfermeiro	1	Recursos humanos (5)	4.402,86	29/03/2023	32901
29/03/2023	Férias	459.718.158-06	MILENA MORAIS PEREIRA	1002	Auxiliar de Enfermagem	1	Recursos humanos (5)	2.450,82	29/03/2023	32901
29/03/2023	Férias	458.218.446-49	LAERCIO GARCIA DA SILVA	1004	Técnico de Enfermagem	1	Recursos humanos (5)	2.341,85	29/03/2023	32901
29/03/2023	Férias	304.209.258-56	WILLIAM CESAR SANTOS DE SOUSA	1002	Auxiliar de Enfermagem	1	Recursos humanos (5)	2.497,37	29/03/2023	32901
28/02/2023	Vale Transporte (Empresa São José)	47.961.628/0001-17	Vale Transporte (Empresa São José)	1009	Repassos	1	Recursos humanos (5)	979,30	01/03/2023	55511300008036

DATA DOCUMENTO	ESPECIFICAÇÃO DO DOCUMENTO (NOTA FISCAL, HOLERITE, GUIA)	CNPJ/CPF	CREADOR	COD	DESPESAS CONFORME PLANO DE TRABALHO	COD	NATUREZA DA DESPESA RESUMIDAMENTE	VALOR	DATA PAGAMENTO	Nº COMPROVANTE DE PAGAMENTO (transf. Bancaria)
31/01/2023	Vale Transporte (Empresa São José)	47.961.628/0001-17	Vale Transporte (Empresa São José) Comp. 02/2023	1009	Repasses	1	Recursos humanos (5)	1.029,30	03/03/2023	55511300008036
31/01/2023	INSS Comp. 01/2023	INSS Comp. 01/2023	INSS Comp. 01/2023	1009	Repasses	1	Recursos humanos (5)	5.410,58	03/03/2023	55511300008036
24/01/2023	1160498	08.422.119/0001-64	BULLA INSTITUIÇÃO DE PAGAMENTO S.A	1009	Repasses	1	Recursos humanos (5)	431,38	06/03/2023	55511300008036
28/02/2023	FGTS	FGTS	FGTS	1009	Repasses	1	Recursos humanos (5)	4.815,10	06/03/2023	55511300008036
10/03/2023	Consignado Santander	Consignado Santander	Consignado Santander	1009	Repasses	1	Recursos humanos (5)	278,00	10/03/2023	31001
31/01/2023	IRRF	IRRF	IRRF	1009	Repasses	1	Recursos humanos (5)	2.055,66	13/03/2023	55511300008036
15/02/2023	15706	37.201.740/0001-04	SYSPROCARD GESTÃO DE CONVÊNIOS LTDA	1009	Repasses	1	Recursos humanos (5)	1.305,20	13/03/2023	55511300008036
01/03/2023	283059	45.309.606/0001-41	UNIMED DE FRANCA SOC. COOP. SERVÇ. MÉD. HOSP.	1009	Repasses	1	Recursos humanos (5)	2.152,21	22/03/2023	55511300008036
28/02/2023	INSS	INSS	INSS	1009	Repasses	1	Recursos humanos (5)	5.249,05	22/03/2023	55511300008036
28/02/2023	5	02.444.258/0001-02	Secretaria da Receita Federal	3002	Encargos s/ Serviços Médicos	7	Serviços médicos (*)	318,60	20/03/2023	55511300008036
28/02/2023	5	02.444.258/0001-02	Secretaria da Receita Federal	3002	Encargos s/ Serviços Médicos	7	Serviços médicos (*)	987,66	20/03/2023	55511300008036
28/02/2023	30	02.444.258/0001-02	Secretaria da Receita Federal	3002	Encargos s/ Serviços Médicos	7	Serviços médicos (*)	189,00	20/03/2023	55511300008036
28/02/2023	30	02.444.258/0001-02	Secretaria da Receita Federal	3002	Encargos s/ Serviços Médicos	7	Serviços médicos (*)	585,90	20/03/2023	55511300008036
28/02/2023	50	02.444.258/0001-02	Secretaria da Receita Federal	3002	Encargos s/ Serviços Médicos	7	Serviços médicos (*)	160,20	20/03/2023	55511300008036
28/02/2023	50	02.444.258/0001-02	Secretaria da Receita Federal	3002	Encargos s/ Serviços Médicos	7	Serviços médicos (*)	496,62	20/03/2023	55511300008036
28/02/2023	170	02.444.258/0001-02	Secretaria da Receita Federal	3002	Encargos s/ Serviços Médicos	7	Serviços médicos (*)	43,17	20/03/2023	55511300008036
28/02/2023	170	02.444.258/0001-02	Secretaria da Receita Federal	3002	Encargos s/ Serviços Médicos	7	Serviços médicos (*)	133,83	20/03/2023	55511300008036
28/02/2023	221	02.444.258/0001-02	Secretaria da Receita Federal	3002	Encargos s/ Serviços Médicos	7	Serviços médicos (*)	47,25	20/03/2023	55511300008036
28/02/2023	221	02.444.258/0001-02	Secretaria da Receita Federal	3002	Encargos s/ Serviços Médicos	7	Serviços médicos (*)	146,48	20/03/2023	55511300008036
28/02/2023	253	02.444.258/0001-02	Secretaria da Receita Federal	3002	Encargos s/ Serviços Médicos	7	Serviços médicos (*)	171,90	20/03/2023	55511300008036
28/02/2023	253	02.444.258/0001-02	Secretaria da Receita Federal	3002	Encargos s/ Serviços Médicos	7	Serviços médicos (*)	532,89	20/03/2023	55511300008036
28/02/2023	521	02.444.258/0001-02	Secretaria da Receita Federal	3002	Encargos s/ Serviços Médicos	7	Serviços médicos (*)	18,90	20/03/2023	55511300008036
28/02/2023	521	02.444.258/0001-02	Secretaria da Receita Federal	3002	Encargos s/ Serviços Médicos	7	Serviços médicos (*)	58,59	20/03/2023	55511300008036
28/02/2023	541	02.444.258/0001-02	Secretaria da Receita Federal	3002	Encargos s/ Serviços Médicos	7	Serviços médicos (*)	215,10	20/03/2023	55511300008036
28/02/2023	541	02.444.258/0001-02	Secretaria da Receita Federal	3002	Encargos s/ Serviços Médicos	7	Serviços médicos (*)	666,81	20/03/2023	55511300008036
28/02/2023	564	02.444.258/0001-02	Secretaria da Receita Federal	3002	Encargos s/ Serviços Médicos	7	Serviços médicos (*)	238,05	20/03/2023	55511300008036
28/02/2023	564	02.444.258/0001-02	Secretaria da Receita Federal	3002	Encargos s/ Serviços Médicos	7	Serviços médicos (*)	737,95	20/03/2023	55511300008036
28/02/2023	571	02.444.258/0001-02	Secretaria da Receita Federal	3002	Encargos s/ Serviços Médicos	7	Serviços médicos (*)	43,17	20/03/2023	55511300008036
28/02/2023	571	02.444.258/0001-02	Secretaria da Receita Federal	3002	Encargos s/ Serviços Médicos	7	Serviços médicos (*)	133,63	20/03/2023	55511300008036
28/02/2023	648	02.444.258/0001-02	Secretaria da Receita Federal	3002	Encargos s/ Serviços Médicos	7	Serviços médicos (*)	43,17	20/03/2023	55511300008036
28/02/2023	648	02.444.258/0001-02	Secretaria da Receita Federal	3002	Encargos s/ Serviços Médicos	7	Serviços médicos (*)	133,83	20/03/2023	55511300008036
28/02/2023	697	02.444.258/0001-02	Secretaria da Receita Federal	3002	Encargos s/ Serviços Médicos	7	Serviços médicos (*)	43,17	20/03/2023	55511300008036
28/02/2023	697	02.444.258/0001-02	Secretaria da Receita Federal	3002	Encargos s/ Serviços Médicos	7	Serviços médicos (*)	133,83	20/03/2023	55511300008036
28/02/2023	795	02.444.258/0001-02	Secretaria da Receita Federal	3002	Encargos s/ Serviços Médicos	7	Serviços médicos (*)	43,17	20/03/2023	55511300008036
28/02/2023	795	02.444.258/0001-02	Secretaria da Receita Federal	3002	Encargos s/ Serviços Médicos	7	Serviços médicos (*)	133,83	20/03/2023	55511300008036
28/02/2023	892	02.444.258/0001-02	Secretaria da Receita Federal	3002	Encargos s/ Serviços Médicos	7	Serviços médicos (*)	43,17	20/03/2023	55511300008036
28/02/2023	892	02.444.258/0001-02	Secretaria da Receita Federal	3002	Encargos s/ Serviços Médicos	7	Serviços médicos (*)	133,83	20/03/2023	55511300008036
28/02/2023	917	02.444.258/0001-02	Secretaria da Receita Federal	3002	Encargos s/ Serviços Médicos	7	Serviços médicos (*)	56,70	20/03/2023	55511300008036
28/02/2023	917	02.444.258/0001-02	Secretaria da Receita Federal	3002	Encargos s/ Serviços Médicos	7	Serviços médicos (*)	175,77	20/03/2023	55511300008036
28/02/2023	992	02.444.258/0001-02	Secretaria da Receita Federal	3002	Encargos s/ Serviços Médicos	7	Serviços médicos (*)	43,17	20/03/2023	55511300008036
28/02/2023	992	02.444.258/0001-02	Secretaria da Receita Federal	3002	Encargos s/ Serviços Médicos	7	Serviços médicos (*)	133,63	20/03/2023	55511300008036
28/02/2023	1111	02.444.258/0001-02	Secretaria da Receita Federal	3002	Encargos s/ Serviços Médicos	7	Serviços médicos (*)	59,37	20/03/2023	55511300008036
28/02/2023	1111	02.444.258/0001-02	Secretaria da Receita Federal	3002	Encargos s/ Serviços Médicos	7	Serviços médicos (*)	184,05	20/03/2023	55511300008036
28/02/2023	1130	02.444.258/0001-02	Secretaria da Receita Federal	3002	Encargos s/ Serviços Médicos	7	Serviços médicos (*)	177,30	20/03/2023	55511300008036
28/02/2023	1130	02.444.258/0001-02	Secretaria da Receita Federal	3002	Encargos s/ Serviços Médicos	7	Serviços médicos (*)	549,63	20/03/2023	55511300008036
28/02/2023	1166	02.444.258/0001-02	Secretaria da Receita Federal	3002	Encargos s/ Serviços Médicos	7	Serviços médicos (*)	43,17	20/03/2023	55511300008036
28/02/2023	1166	02.444.258/0001-02	Secretaria da Receita Federal	3002	Encargos s/ Serviços Médicos	7	Serviços médicos (*)	133,83	20/03/2023	55511300008036
28/02/2023	1776	02.444.258/0001-02	Secretaria da Receita Federal	3002	Encargos s/ Serviços Médicos	7	Serviços médicos (*)	43,17	20/03/2023	55511300008036
28/02/2023	1776	02.444.258/0001-02	Secretaria da Receita Federal	3002	Encargos s/ Serviços Médicos	7	Serviços médicos (*)	133,83	20/03/2023	55511300008036
28/02/2023	2027	02.444.258/0001-02	Secretaria da Receita Federal	3002	Encargos s/ Serviços Médicos	7	Serviços médicos (*)	43,17	20/03/2023	55511300008036
28/02/2023	2027	02.444.258/0001-02	Secretaria da Receita Federal	3002	Encargos s/ Serviços Médicos	7	Serviços médicos (*)	133,83	20/03/2023	55511300008036
28/02/2023	2031	02.444.258/0001-02	Secretaria da Receita Federal	3002	Encargos s/ Serviços Médicos	7	Serviços médicos (*)	43,17	20/03/2023	55511300008036
28/02/2023	2031	02.444.258/0001-02	Secretaria da Receita Federal	3002	Encargos s/ Serviços Médicos	7	Serviços médicos (*)	133,83	20/03/2023	55511300008036
28/02/2023	2540	02.444.258/0001-02	Secretaria da Receita Federal	3002	Encargos s/ Serviços Médicos	7	Serviços médicos (*)	18,90	20/03/2023	55511300008036
28/02/2023	2540	02.444.258/0001-02	Secretaria da Receita Federal	3002	Encargos s/ Serviços Médicos	7	Serviços médicos (*)	58,59	20/03/2023	55511300008036
15/03/2023	60	46.835.837/0001-51	Andrade & Mira Serviços Medicos Ltda	3001	Serviços Médicos	7	Serviços médicos (*)	6.672,01	29/03/2023	27902
15/03/2023	1146	14.176.174/0001-14	Basagli & Maranhao Ltda Me	3001	Serviços Médicos	7	Serviços médicos (*)	11.768,07	29/03/2023	27902



DATA DOCUMENTO	ESPECIFICAÇÃO DO DOCUMENTO (NOTA FISCAL, HOLERITE, GUIA)	CNPJ/CPF	CREADOR	CCD	DESPESAS CONFORME PLANO DE TRABALHO	CCD	NATUREZA DA DESPESA RESUMIDAMENTE	VALOR	DATA PAGAMENTO	Nº COMPROVANTE DE PAGAMENTO (Transf. Bancária)
15/03/2023	175	35.959.446/0001-22	BFB - Servicos Medicos Ltda	3001	Serviços Médicos	7	Serviços médicos (*)	2.643,97	29/03/2023	27902
15/03/2023	15	36.120.530/0001-10	Clinica Medica Caroline Domingos Pierazzo Ltda	3001	Serviços Médicos	7	Serviços médicos (*)	6.152,97	29/03/2023	27902
15/03/2023	1131	13.260.228/0001-62	Clinica Medica Dra. Angelica Araujo Martins Ltda	3001	Serviços Médicos	7	Serviços médicos (*)	3.600,52	29/03/2023	27902
15/03/2023	49	24.200.447/0001-72	Clinica Medica Moraes e Ferreira	3001	Serviços Médicos	7	Serviços médicos (*)	7.629,28	29/03/2023	27902
15/03/2023	999	14.663.563/0001-74	Druzzili & Pelizaro Servicos Medicos S/S Ltda	3001	Serviços Médicos	7	Serviços médicos (*)	2.643,97	29/03/2023	27901
15/03/2023	711	22.688.118/0001-97	G. D. Pelizaro & Cia Ltda	3001	Serviços Médicos	7	Serviços médicos (*)	2.643,97	29/03/2023	27901
15/03/2023	223	24.977.535/0001-85	Garcia Clinica Ginecologica e Obstetrica - Eireli	3001	Serviços Médicos	7	Serviços médicos (*)	7.038,03	29/03/2023	27902
15/03/2023	1180	12.403.940/0001-00	GJ Barao Clinica Medica Ltda	3001	Serviços Médicos	7	Serviços médicos (*)	2.643,97	29/03/2023	27902
15/03/2023	525	05.687.135/0001-90	Ismael Alarcon & Cia Ltda	3001	Serviços Médicos	7	Serviços médicos (*)	1.125,48	29/03/2023	27902
15/03/2023	106	26.122.041/0001-44	M L Atendimento Medico Ltda	3001	Serviços Médicos	7	Serviços médicos (*)	32.222,97	29/03/2023	27901
15/03/2023	220	31.486.071/0001-70	N. M. Furlan Servicos Medicos Ltda	3001	Serviços Médicos	7	Serviços médicos (*)	6.030,00	29/03/2023	27902
15/03/2023	907	13.352.301/0001-26	PRFJ - Servicos Medicos SS Ltda.	3001	Serviços Médicos	7	Serviços médicos (*)	2.643,97	29/03/2023	27902
15/03/2023	10530	07.031.266/0001-40	PS - Cooperativa de Trabalho dos Profissionais de Saude	3001	Serviços Médicos	7	Serviços médicos (*)	7.112,97	29/03/2023	27902
15/03/2023	1804	15.003.085/0001-39	Rubly, Oliveira & Cia S/S Ltda	3001	Serviços Médicos	7	Serviços médicos (*)	2.643,97	29/03/2023	27902
15/03/2023	580	03.642.178/0001-24	Silvestrini Servicos Medicos S/S. Ltda	3001	Serviços Médicos	7	Serviços médicos (*)	2.643,97	29/03/2023	27902
15/03/2023	572	22.428.043/0001-05	Tristao - Servicos Medicos SS Ltda.	3001	Serviços Médicos	7	Serviços médicos (*)	1.125,48	29/03/2023	27902
16/03/2023	2055	04.424.322/0001-19	Clinica Caparelli e Cardoso Ltda	3001	Serviços Médicos	7	Serviços médicos (*)	2.643,97	29/03/2023	27902
16/03/2023	556	28.046.576/0001-09	Clinica Medica Le Grazie Ltda	3001	Serviços Médicos	7	Serviços médicos (*)	8.445,78	29/03/2023	27902
16/03/2023	657	21.933.474/0001-66	Clinica Medica Mazzotta e Sampaio Ltda	3001	Serviços Médicos	7	Serviços médicos (*)	2.643,97	29/03/2023	27901
16/03/2023	927	02.234.757/0001-75	Clinica Santo Agostinho Ltda	3001	Serviços Médicos	7	Serviços médicos (*)	4.673,01	29/03/2023	27902
16/03/2023	803	10.774.429/0001-90	Orto & Psico Prestacao de Servicos de Ortopedia e Psicologia Ltda	3001	Serviços Médicos	7	Serviços médicos (*)	2.643,97	29/03/2023	27902
17/03/2023	2049	03.201.546/0001-07	C O T - Centro de Ortopedia e Traumatologia de Franca Ltda	3001	Serviços Médicos	7	Serviços médicos (*)	2.643,97	29/03/2023	27902
17/03/2023	258	35.650.965/0001-04	D. Moura Servicos Medicos Eireli	3001	Serviços Médicos	7	Serviços médicos (*)	14.836,96	29/03/2023	27902
17/03/2023	9	12.227.792/0001-10	R. G. Carrijo Clinica Ltda	3001	Serviços Médicos	7	Serviços médicos (*)	23.649,48	29/03/2023	27901
20/03/2023	9470	04.529.933/0001-21	Bachur & Rodrigues Clinica Medica S/S Ltda	4001	Custos Indiretos / Rateios SADT	16	Outras despesas	2.054,59	29/03/2023	27904
20/03/2023	605	22.139.049/0001-62	Pleine Sante Clinica Medica de Dialise Eireli	4001	Custos Indiretos / Rateios SADT	16	Outras despesas	9.327,97	29/03/2023	27904
15/03/2023	456	10.631.948/0001-07	Clinica de Infectologia e Terapia Intensiva de Franca S.S	4001	Custos Indiretos / Rateios SADT	16	Outras despesas	881,47	29/03/2023	27904
15/03/2023	554	28.046.576/0001-09	Clinica Medica Le Grazie Ltda	4001	Custos Indiretos / Rateios SADT	16	Outras despesas	3.227,72	29/03/2023	27904
15/03/2023	429	32.489.265/0001-91	Harmonize Servicos Medicos Ltda	4001	Custos Indiretos / Rateios SADT	16	Outras despesas	5.442,01	29/03/2023	27904
15/03/2023	141	32.341.409/0001-68	Lourenco Clinica Medica Ltda	4001	Custos Indiretos / Rateios SADT	16	Outras despesas	2.442,97	29/03/2023	27904
15/03/2023	1805	15.003.085/0001-39	Rubly, Oliveira & Cia S/S Ltda	4001	Custos Indiretos / Rateios SADT	16	Outras despesas	25.808,75	29/03/2023	27904
15/03/2023	575	22.428.043/0001-05	Tristao - Servicos Medicos SS Ltda.	4001	Custos Indiretos / Rateios SADT	16	Outras despesas	1.819,97	29/03/2023	27904
15/03/2023	281	22.937.889/0001-70	Victor Hugo Serafini Volpato Clinica Medica	4001	Custos Indiretos / Rateios SADT	16	Outras despesas	28.155,00	29/03/2023	27904
16/03/2023	905	08.787.373/0001-66	Wanis & Migani Servicos Medicos S/S - ME	4001	Custos Indiretos / Rateios SADT	16	Outras despesas	21.528,47	29/03/2023	27904
17/03/2023	59	37.321.454/0001-74	Bruna Bezerra Salviano Ltda	4001	Custos Indiretos / Rateios SADT	16	Outras despesas	27.500,00	29/03/2023	27904
17/03/2023	2951	02.793.617/0001-37	Clinica de Pneumologia Ciro Botto Ltda	4001	Custos Indiretos / Rateios SADT	16	Outras despesas	6.980,81	29/03/2023	27904
17/03/2023	808	22.767.494/0001-77	Clinica Medica Espirito Santo da Silva & Fracalozzi S/S	4001	Custos Indiretos / Rateios SADT	16	Outras despesas	2.698,47	29/03/2023	27903
17/03/2023	1167	19.579.084/0001-98	MM Figueiredo Servicos Medicos Ltda	4001	Custos Indiretos / Rateios SADT	16	Outras despesas	286,05	29/03/2023	27905
31/03/2023	Folha de Pagamento	105.002.046-51	ALINE APARECIDA DE SOUZA MUSETI	1004	Técnico de Enfermagem	1	Recursos humanos (5)	2.114,21	06/04/2023	40601
31/03/2023	Folha de Pagamento	464.248.798-03	ANELIZE RISSINATO FLAVIO	1003	Enfermeiro	1	Recursos humanos (5)	3.522,41	06/04/2023	40601
31/03/2023	Folha de Pagamento	445.601.728-70	ARIANE EDUARDA BASILIO	1004	Técnico de Enfermagem	1	Recursos humanos (5)	2.113,99	06/04/2023	40601
31/03/2023	Folha de Pagamento	125.961.306-29	BYANCA ANDRADE PASSOS	1003	Enfermeiro	1	Recursos humanos (5)	4.023,44	06/04/2023	40601
31/03/2023	Folha de Pagamento	435.096.438-01	CAROLINE TAZINAFO ROSSI	1003	Enfermeiro	1	Recursos humanos (5)	3.336,19	06/04/2023	40601
31/03/2023	Folha de Pagamento	341.073.228-40	CINTIA APARECIDA DOS SANTOS OLIVEIRA	1004	Técnico de Enfermagem	1	Recursos humanos (5)	113,91	06/04/2023	40601
31/03/2023	Folha de Pagamento	362.358.708-76	DAIANE MARQUES RODRIGUES DE SOUSA	1004	Técnico de Enfermagem	1	Recursos humanos (5)	1.490,89	06/04/2023	40601
31/03/2023	Folha de Pagamento	438.438.268-80	DANIEL ANDRIE VIEIRA TIAGO	1002	Auxiliar de Enfermagem	1	Recursos humanos (5)	1.747,08	06/04/2023	40601
31/03/2023	Folha de Pagamento	346.269.828-16	ELAINE MARIA DE OLIVEIRA	1002	Auxiliar de Enfermagem	1	Recursos humanos (5)	2.156,86	06/04/2023	40601
31/03/2023	Folha de Pagamento	519.583.506-30	IDELMA ROSA DOS SANTOS	1004	Técnico de Enfermagem	1	Recursos humanos (5)	1.855,88	06/04/2023	40601
31/03/2023	Folha de Pagamento	459.339.858-48	JENIFFER STEFANI BARROS DE SOUSA	1004	Técnico de Enfermagem	1	Recursos humanos (5)	2.078,33	06/04/2023	40601
31/03/2023	Folha de Pagamento	173.614.738-22	JOSE REINALDO NASCIMENTO SANTOS	1003	Enfermeiro	1	Recursos humanos (5)	428,82	06/04/2023	40601
31/03/2023	Folha de Pagamento	458.218.446-49	LAERCIO GARCIA DA SILVA	1004	Técnico de Enfermagem	1	Recursos humanos (5)	1.542,04	06/04/2023	40601
31/03/2023	Folha de Pagamento	461.724.098-59	LANAY MIRANDA MOREIRA	1002	Auxiliar de Enfermagem	1	Recursos humanos (5)	1.678,60	06/04/2023	40601
31/03/2023	Folha de Pagamento	297.052.188-11	LURINDO RODRIGUES DOS SANTOS	1002	Auxiliar de Enfermagem	1	Recursos humanos (5)	1.370,80	06/04/2023	40601
31/03/2023	Folha de Pagamento	458.102.188-06	LUIS FELIPE SILVA FERREIRA	1002	Auxiliar de Enfermagem	1	Recursos humanos (5)	1.776,88	06/04/2023	40601
31/03/2023	Folha de Pagamento	122.361.518-96	MARCIO DONIZETE TEODORO	1002	Auxiliar de Enfermagem	1	Recursos humanos (5)	1.835,53	06/04/2023	40601
31/03/2023	Folha de Pagamento	186.564.968-67	MARINETE MONTEIRO GOMES REZENDE	1002	Auxiliar de Enfermagem	1	Recursos humanos (5)	545,60	06/04/2023	40601
31/03/2023	Folha de Pagamento	144.443.688-02	MARLI DE OLIVEIRA ANTONIETI	1004	Técnico de Enfermagem	1	Recursos humanos (5)	104,84	06/04/2023	40601

DATA DOCUMENTO	NUMERO DOCUMENTO FISCAL (HEMITE, QUA)	CRIADOR	CRÉDITO	COD	DESCRIÇÃO DO PLAN DE TRABALHO	COD	NÚMERO NA ORÇAMA RECURSAMENTOS	VALOR	DATA PAGAMENTO	NOME DO PAGANTE (BANK BACK)
31/03/2023				1002	Auxiliar de Enfermagem	1	Recursos humanos (5)	1.823,53	08/04/2023	40601
31/03/2023	Folha de Pagamento	MILENA MORAIS PEREIRA		1004	Técnico de Enfermagem	1	Recursos humanos (5)	1.175,45	06/04/2023	40601
31/03/2023	Folha de Pagamento	PAMELA MOURA DE SOUSA FERNANDES		1004	Técnico de Enfermagem	1	Recursos humanos (5)	1.232,08	06/04/2023	40601
31/03/2023	Folha de Pagamento	RONDIRI MACIEL CHAVES		1004	Técnico de Enfermagem	1	Recursos humanos (5)	233,66	06/04/2023	40601
31/03/2023	Folha de Pagamento	SOLANGE APARECIDA ROSA DE SOUZA		1004	Técnico de Enfermagem	1	Recursos humanos (5)	233,66	06/04/2023	40601
31/03/2023	Folha de Pagamento	WILLIAM CESAR SANTOS DE SOUSA		1002	Auxiliar de Enfermagem	1	Recursos humanos (5)	2.038,09	06/04/2023	40601
05/04/2023	Rescisão	RAFAELA RUBIO TRISTAO MUSETTI		1002	Auxiliar de Enfermagem	1	Recursos humanos (5)	1.098,88	05/04/2023	40501
14/04/2023	Disídio	ANEIZE RISSINATO FAVIO		1005	Disídio	1	Recursos humanos (5)	2.168,66	14/04/2023	41401
14/04/2023	Disídio	CAROLINE TAZINAF ROSSI		1005	Disídio	1	Recursos humanos (5)	688,24	14/04/2023	41401
14/04/2023	Disídio	JOSE REINALDO NASCIMENTO SANTOS		1005	Disídio	1	Recursos humanos (5)	6.160,00	14/04/2023	41401
26/04/2023	Férias	MARCIO DONIZETE TEODORO		1002	Auxiliar de Enfermagem	1	Recursos humanos (5)	2.650,34	26/04/2023	42601
23/02/2023	1179139	BULLIA INSTITUICAO DE PAGAMENTO SA	08 442 1180001-64	1008	Repasses	1	Recursos humanos (5)	431,38	05/04/2023	5551130000000036
28/02/2023	IRRF	IRRF		1008	Repasses	1	Recursos humanos (5)	1.297,89	10/04/2023	5551130000000036
15/02/2023	16688	SPPROCARD GESTAO DE CONVENIOS LTDA	37 201 7400001-04	1008	Repasses	1	Recursos humanos (5)	1.405,60	05/04/2023	5551130000000036
31/03/2023	FGTS	FGTS		1008	Repasses	1	Recursos humanos (5)	5.249,27	06/04/2023	5113000000000036
31/03/2023	NSS	NSS		1008	Repasses	1	Recursos humanos (5)	5.849,31	19/04/2023	5551130000000036
31/03/2023	Vale Transporte [Empresa São José]	Vale Transporte [Empresa São José]		1009	Repasses	1	Recursos humanos (5)	1.473,12	05/04/2023	5551130000000036
04/04/2023	289743	MED HOSPITALARES	45 309 60001-41	1009	Repasses	1	Recursos humanos (5)	2.051,83	19/04/2023	5551130000000036
10/04/2023	Consiglado Santander	Consiglado Santander		1009	Repasses	1	Recursos humanos (5)	278,00	14/04/2023	41402
31/03/2023	525	Secretaria da Receita Federal	02 444 258/0001-02	3002	Encargos e Serviços Médicos	7	Serviços médicos (*)	18,90	17/04/2023	41701
31/03/2023	572	Secretaria da Receita Federal	02 444 258/0001-02	3002	Encargos e Serviços Médicos	7	Serviços médicos (*)	18,90	17/04/2023	41701
31/03/2023	175	Secretaria da Receita Federal	02 444 258/0001-02	3002	Encargos e Serviços Médicos	7	Serviços médicos (*)	43,17	17/04/2023	41701
31/03/2023	580	Secretaria da Receita Federal	02 444 258/0001-02	3002	Encargos e Serviços Médicos	7	Serviços médicos (*)	43,17	17/04/2023	41701
31/03/2023	711	Secretaria da Receita Federal	02 444 258/0001-02	3002	Encargos e Serviços Médicos	7	Serviços médicos (*)	43,17	17/04/2023	41701
31/03/2023	907	Secretaria da Receita Federal	02 444 258/0001-02	3002	Encargos e Serviços Médicos	7	Serviços médicos (*)	43,17	17/04/2023	41701
31/03/2023	999	Secretaria da Receita Federal	02 444 258/0001-02	3002	Encargos e Serviços Médicos	7	Serviços médicos (*)	43,17	17/04/2023	41701
31/03/2023	1180	Secretaria da Receita Federal	02 444 258/0001-02	3002	Encargos e Serviços Médicos	7	Serviços médicos (*)	43,17	17/04/2023	41701
31/03/2023	1804	Secretaria da Receita Federal	02 444 258/0001-02	3002	Encargos e Serviços Médicos	7	Serviços médicos (*)	43,17	17/04/2023	41701
31/03/2023	657	Secretaria da Receita Federal	02 444 258/0001-02	3002	Encargos e Serviços Médicos	7	Serviços médicos (*)	43,17	17/04/2023	41701
31/03/2023	803	Secretaria da Receita Federal	02 444 258/0001-02	3002	Encargos e Serviços Médicos	7	Serviços médicos (*)	43,17	17/04/2023	41701
31/03/2023	2055	Secretaria da Receita Federal	02 444 258/0001-02	3002	Encargos e Serviços Médicos	7	Serviços médicos (*)	43,17	17/04/2023	41701
31/03/2023	2049	Secretaria da Receita Federal	02 444 258/0001-02	3002	Encargos e Serviços Médicos	7	Serviços médicos (*)	43,17	17/04/2023	41701
31/03/2023	525	Secretaria da Receita Federal	02 444 258/0001-02	3002	Encargos e Serviços Médicos	7	Serviços médicos (*)	58,59	17/04/2023	41702
31/03/2023	572	Secretaria da Receita Federal	02 444 258/0001-02	3002	Encargos e Serviços Médicos	7	Serviços médicos (*)	58,59	17/04/2023	41702
31/03/2023	1131	Secretaria da Receita Federal	02 444 258/0001-02	3002	Encargos e Serviços Médicos	7	Serviços médicos (*)	59,37	17/04/2023	41701
31/03/2023	927	Secretaria da Receita Federal	02 444 258/0001-02	3002	Encargos e Serviços Médicos	7	Serviços médicos (*)	75,60	17/04/2023	41701
31/03/2023	60	Secretaria da Receita Federal	02 444 258/0001-02	3002	Encargos e Serviços Médicos	7	Serviços médicos (*)	107,55	17/04/2023	41701
31/03/2023	223	Secretaria da Receita Federal	02 444 258/0001-02	3002	Encargos e Serviços Médicos	7	Serviços médicos (*)	113,40	17/04/2023	41701
31/03/2023	49	Secretaria da Receita Federal	02 444 258/0001-02	3002	Encargos e Serviços Médicos	7	Serviços médicos (*)	122,85	17/04/2023	41701
31/03/2023	175	Secretaria da Receita Federal	02 444 258/0001-02	3002	Encargos e Serviços Médicos	7	Serviços médicos (*)	133,83	17/04/2023	41702
31/03/2023	580	Secretaria da Receita Federal	02 444 258/0001-02	3002	Encargos e Serviços Médicos	7	Serviços médicos (*)	133,83	17/04/2023	41702
31/03/2023	711	Secretaria da Receita Federal	02 444 258/0001-02	3002	Encargos e Serviços Médicos	7	Serviços médicos (*)	133,83	17/04/2023	41702
31/03/2023	907	Secretaria da Receita Federal	02 444 258/0001-02	3002	Encargos e Serviços Médicos	7	Serviços médicos (*)	133,83	17/04/2023	41702
31/03/2023	999	Secretaria da Receita Federal	02 444 258/0001-02	3002	Encargos e Serviços Médicos	7	Serviços médicos (*)	133,83	17/04/2023	41702
31/03/2023	1180	Secretaria da Receita Federal	02 444 258/0001-02	3002	Encargos e Serviços Médicos	7	Serviços médicos (*)	133,83	17/04/2023	41702
31/03/2023	1804	Secretaria da Receita Federal	02 444 258/0001-02	3002	Encargos e Serviços Médicos	7	Serviços médicos (*)	133,83	17/04/2023	41702
31/03/2023	657	Secretaria da Receita Federal	02 444 258/0001-02	3002	Encargos e Serviços Médicos	7	Serviços médicos (*)	133,83	17/04/2023	41702
31/03/2023	803	Secretaria da Receita Federal	02 444 258/0001-02	3002	Encargos e Serviços Médicos	7	Serviços médicos (*)	133,83	17/04/2023	41702
31/03/2023	2055	Secretaria da Receita Federal	02 444 258/0001-02	3002	Encargos e Serviços Médicos	7	Serviços médicos (*)	133,83	17/04/2023	41702
31/03/2023	2049	Secretaria da Receita Federal	02 444 258/0001-02	3002	Encargos e Serviços Médicos	7	Serviços médicos (*)	133,83	17/04/2023	41702
31/03/2023	525	Secretaria da Receita Federal	02 444 258/0001-02	3002	Encargos e Serviços Médicos	7	Serviços médicos (*)	184,05	17/04/2023	41701
31/03/2023	572	Secretaria da Receita Federal	02 444 258/0001-02	3002	Encargos e Serviços Médicos	7	Serviços médicos (*)	184,05	17/04/2023	41701
31/03/2023	1131	Secretaria da Receita Federal	02 444 258/0001-02	3002	Encargos e Serviços Médicos	7	Serviços médicos (*)	189,00	17/04/2023	41701
31/03/2023	1146	Secretaria da Receita Federal	02 444 258/0001-02	3002	Encargos e Serviços Médicos	7	Serviços médicos (*)	189,00	17/04/2023	41701
31/03/2023	927	Secretaria da Receita Federal	02 444 258/0001-02	3002	Encargos e Serviços Médicos	7	Serviços médicos (*)	234,36	17/04/2023	41702
31/03/2023	927	Secretaria da Receita Federal	02 444 258/0001-02	3002	Encargos e Serviços Médicos	7	Serviços médicos (*)	234,36	17/04/2023	41702
31/03/2023	258	Secretaria da Receita Federal	02 444 258/0001-02	3002	Encargos e Serviços Médicos	7	Serviços médicos (*)	239,05	17/04/2023	41701
31/03/2023	258	Secretaria da Receita Federal	02 444 258/0001-02	3002	Encargos e Serviços Médicos	7	Serviços médicos (*)	239,05	17/04/2023	41701
31/03/2023	60	Secretaria da Receita Federal	02 444 258/0001-02	3002	Encargos e Serviços Médicos	7	Serviços médicos (*)	333,41	17/04/2023	41702
31/03/2023	223	Secretaria da Receita Federal	02 444 258/0001-02	3002	Encargos e Serviços Médicos	7	Serviços médicos (*)	351,54	17/04/2023	41702

Um novo tempo. de França

**GRUPO SANTA CASA**

50+ SUS

126

ENTRA DE 50 ANOS? SÓ SE ENTRA COM A SANTA CASA!

DATA DOCUMENTO	ESPECIFICAÇÃO DO DOCUMENTO (NOTA FISCAL, HOLERITE, GUIA)	CNPJ/CPF	CREADOR	COD	DESPESAS CONFORME PLANO DE TRABALHO	COD	NATUREZA DA DESPESA RESUMIDAMENTE	VALOR	DATA PAGAMENTO	Nº COMPROVANTE DE PAGAMENTO (transf. Bancária)
31/03/2023	9	02.444.258/0001-02	Secretaria da Receita Federal	3002	Encargos s/ Serviços Médicos	7	Serviços médicos (*)	378,90	17/04/2023	41701
31/03/2023	49	02.444.258/0001-02	Secretaria da Receita Federal	3002	Encargos s/ Serviços Médicos	7	Serviços médicos (*)	380,84	17/04/2023	41702
31/03/2023	556	02.444.258/0001-02	Secretaria da Receita Federal	3002	Encargos s/ Serviços Médicos	7	Serviços médicos (*)	421,29	17/04/2023	41702
31/03/2023	1146	02.444.258/0001-02	Secretaria da Receita Federal	3002	Encargos s/ Serviços Médicos	7	Serviços médicos (*)	585,90	17/04/2023	41702
31/03/2023	258	02.444.258/0001-02	Secretaria da Receita Federal	3002	Encargos s/ Serviços Médicos	7	Serviços médicos (*)	737,96	17/04/2023	41702
31/03/2023	9	02.444.258/0001-02	Secretaria da Receita Federal	3002	Encargos s/ Serviços Médicos	7	Serviços médicos (*)	1.174,59	17/04/2023	41702
13/04/2023	19	36.120.530/0001-10	Clinica Medica Caroline Domingos Pierazzo Ltda	3001	Serviços Médicos	7	Serviços médicos (*)	4.472,97	26/04/2023	24886
13/04/2023	76	24.200.447/0001-72	Clinica Medica Moraes e Ferreira	3001	Serviços Médicos	7	Serviços médicos (*)	5.264,26	26/04/2023	24886
13/04/2023	916	13.352.301/0001-26	PRFJ - Servicos Medicos SS Ltda.	3001	Serviços Médicos	7	Serviços médicos (*)	2.643,97	26/04/2023	24886
13/04/2023	590	03.642.178/0001-24	Silvestrini Servicos Medicos S/S. Ltda	3001	Serviços Médicos	7	Serviços médicos (*)	2.643,97	26/04/2023	24886
14/04/2023	74	46.835.837/0001-51	Andrade & Mira Servicos Medicos Ltda	3001	Serviços Médicos	7	Serviços médicos (*)	10.557,40	26/04/2023	24886
14/04/2023	1168	14.176.174/0001-14	Basagli & Maranhao Ltda Me	3001	Serviços Médicos	7	Serviços médicos (*)	13.508,14	26/04/2023	24886
14/04/2023	2065	04.424.322/0001-19	Clinica Caparelli e Cardoso Ltda	3001	Serviços Médicos	7	Serviços médicos (*)	2.643,97	26/04/2023	24886
14/04/2023	2802	31.962.102/0001-11	Clinica Medica Diagnostica Multiprofissional SS Ltda	3001	Serviços Médicos	7	Serviços médicos (*)	3.715,74	26/04/2023	24886
14/04/2023	1149	13.260.228/0001-62	Clinica Medica Dra. Angelica Araujo Martins Ltda	3001	Serviços Médicos	7	Serviços médicos (*)	3.600,52	26/04/2023	24886
14/04/2023	563	28.046.576/0001-09	Clinica Medica Le Grazie Ltda	3001	Serviços Médicos	7	Serviços médicos (*)	11.458,36	26/04/2023	24886
14/04/2023	665	21.933.474/0001-66	Clinica Medica Mazzotta e Sampaio Ltda	3001	Serviços Médicos	7	Serviços médicos (*)	2.643,97	26/04/2023	24893
14/04/2023	931	02.234.757/0001-75	Clinica Santo Agostinho Ltda	3001	Serviços Médicos	7	Serviços médicos (*)	4.673,01	26/04/2023	24886
14/04/2023	1011	14.663.563/0001-74	Druzzili & Pelizaro Servicos Medicos S/S Ltda	3001	Serviços Médicos	7	Serviços médicos (*)	2.643,97	26/04/2023	24893
14/04/2023	727	22.688.118/0001-97	G. D. Pelizaro & Cia Ltda	3001	Serviços Médicos	7	Serviços médicos (*)	2.643,97	26/04/2023	24893
14/04/2023	224	24.977.535/0001-85	Garcia Clinica Ginecologica e Obstetrica - Eireli	3001	Serviços Médicos	7	Serviços médicos (*)	9.403,05	26/04/2023	24886
14/04/2023	108	26.122.041/0001-44	M L Atendimento Medico Ltda	3001	Serviços Médicos	7	Serviços médicos (*)	37.832,97	26/04/2023	24893
14/04/2023	810	10.774.429/0001-90	Orto & Psico Prestacao de Servicos de Ortopedia e Psicologia Ltda	3001	Serviços Médicos	7	Serviços médicos (*)	2.643,97	26/04/2023	24886
14/04/2023	10906	07.031.266/0001-40	PS - Cooperativa de Trabalho dos Profissionais de Saude	3001	Serviços Médicos	7	Serviços médicos (*)	4.652,97	26/04/2023	24886
14/04/2023	1839	15.003.085/0001-39	Rubly, Oliveira & Cia S/S Ltda	3001	Serviços Médicos	7	Serviços médicos (*)	2.643,97	26/04/2023	24886
15/04/2023	265	35.650.965/0001-04	D. Moura Servicos Medicos Eireli	3001	Serviços Médicos	7	Serviços médicos (*)	20.270,88	26/04/2023	24886
17/04/2023	2074	03.201.546/0001-07	C O T - Centro de Ortopedia e Traumatologia de Franca Ltda	3001	Serviços Médicos	7	Serviços médicos (*)	2.643,97	26/04/2023	24886
17/04/2023	226	31.486.071/0001-70	N. M. Furlan Servicos Medicos Ltda	3001	Serviços Médicos	7	Serviços médicos (*)	7.350,00	26/04/2023	24886
17/04/2023	14	12.227.792/0001-10	R. G. Carrijo Clinica Ltda	3001	Serviços Médicos	7	Serviços médicos (*)	18.468,96	26/04/2023	24893
18/04/2023	185	35.959.446/0001-22	BFB - Servicos Medicos Ltda	3001	Serviços Médicos	7	Serviços médicos (*)	2.643,97	26/04/2023	24886
18/04/2023	1201	12.403.940/0001-00	GJ Barao Clinica Medica Ltda	3001	Serviços Médicos	7	Serviços médicos (*)	2.643,97	26/04/2023	24886
18/04/2023	530	05.687.135/0001-90	Ismael Alarcon & Cia Ltda	3001	Serviços Médicos	7	Serviços médicos (*)	1.125,48	26/04/2023	24886
13/04/2023	61	37.321.454/0001-74	Bruna Bezerra Salviano Ltda	4001	Custos Indiretos / Rateios SADT	16	Outras despesas	27.500,00	26/04/2023	24882
14/04/2023	458	10.631.948/0001-07	Clinica de Infectologia e Terapia Intensiva de Franca S S	4001	Custos Indiretos / Rateios SADT	16	Outras despesas	881,47	26/04/2023	24882
14/04/2023	2997	02.793.617/0001-37	Clinica de Pneumologia Ciro Botto Ltda	4001	Custos Indiretos / Rateios SADT	16	Outras despesas	6.980,81	26/04/2023	24882
14/04/2023	812	22.767.494/0001-77	Clinica Medica Espirito Santo da Silva & Fracalozzi S/S	4001	Custos Indiretos / Rateios SADT	16	Outras despesas	2.698,47	26/04/2023	24890
14/04/2023	562	28.046.576/0001-09	Clinica Medica Le Grazie Ltda	4001	Custos Indiretos / Rateios SADT	16	Outras despesas	3.227,72	26/04/2023	24882
14/04/2023	145	32.341.409/0001-68	Lourenco Clinica Medica Ltda	4001	Custos Indiretos / Rateios SADT	16	Outras despesas	2.442,97	26/04/2023	24882
14/04/2023	6338	57.715.013/0001-64	Patologia Soares Ltda	4001	Custos Indiretos / Rateios SADT	16	Outras despesas	1.387,54	26/04/2023	24882
14/04/2023	1840	15.003.085/0001-39	Rubly, Oliveira & Cia S/S Ltda	4001	Custos Indiretos / Rateios SADT	16	Outras despesas	25.808,75	26/04/2023	24882
14/04/2023	583	22.428.043/0001-05	Tristao - Servicos Medicos SS Ltda.	4001	Custos Indiretos / Rateios SADT	16	Outras despesas	1.819,97	26/04/2023	24882
15/04/2023	616	22.139.049/0001-62	Pleine Sante Clinica Medica de Dialise Eireli	4001	Custos Indiretos / Rateios SADT	16	Outras despesas	9.327,97	26/04/2023	24882
17/04/2023	1551	56.891.971/0001-23	Clinica Urologica Ltda	4001	Custos Indiretos / Rateios SADT	16	Outras despesas	528,28	26/04/2023	24882
17/04/2023	910	08.787.373/0001-66	Wanis & Migani Servicos Medicos S/S - ME	4001	Custos Indiretos / Rateios SADT	16	Outras despesas	21.528,47	26/04/2023	24882
18/04/2023	286	22.937.889/0001-70	Victor Hugo Serafini Volpato Clinica Medica	4001	Custos Indiretos / Rateios SADT	16	Outras despesas	28.155,00	26/04/2023	24882
30/04/2023	Folha de Pagamento	105.092.046-51	ALINE APARECIDA DE SOUZA MUSETI	1004	Técnico de Enfermagem	1	Recursos humanos (5)	1.836,97	05/05/2023	50502
30/04/2023	Folha de Pagamento	445.601.728-70	ARIANE EDUARDA BASILIO	1004	Técnico de Enfermagem	1	Recursos humanos (5)	1.665,23	05/05/2023	50502
30/04/2023	Folha de Pagamento	125.961.306-29	BYANCA ANDRADE PASSOS	1003	Enfermeiro	1	Recursos humanos (5)	4.185,13	05/05/2023	50502
30/04/2023	Folha de Pagamento	435.096.438-01	CAROLINE TÁZINAFO ROSSI	1003	Enfermeiro	1	Recursos humanos (5)	3.351,79	05/05/2023	50502
30/04/2023	Folha de Pagamento	341.073.228-40	CINTIA APARECIDA DOS SANTOS OLIVEIRA	1004	Técnico de Enfermagem	1	Recursos humanos (5)	1.747,08	05/05/2023	50502
30/04/2023	Folha de Pagamento	362.358.708-76	DAIANE MARQUES RODRIGUES DE SOUSA	1004	Técnico de Enfermagem	1	Recursos humanos (5)	1.380,86	05/05/2023	50502
30/04/2023	Folha de Pagamento	439.438.268-80	DANIEL ANDRIE VIEIRA TIAGO	1002	Auxiliar de Enfermagem	1	Recursos humanos (5)	1.773,55	05/05/2023	50502
30/04/2023	Folha de Pagamento	346.269.828-16	ELAINE MARIA DE OLIVEIRA	1002	Auxiliar de Enfermagem	1	Recursos humanos (5)	1.548,55	05/05/2023	50502
30/04/2023	Folha de Pagamento	519.583.506-30	IDELMA ROSA DOS SANTOS	1004	Técnico de Enfermagem	1	Recursos humanos (5)	2.165,35	05/05/2023	50502
30/04/2023	Folha de Pagamento	459.339.858-48	JENIFFER STEFANI BARROS DE SOUSA	1004	Técnico de Enfermagem	1	Recursos humanos (5)	2.091,99	05/05/2023	50502
30/04/2023	Folha de Pagamento	173.614.738-22	JOSE REINALDO NASCIMENTO SANTOS	1003	Enfermeiro	1	Recursos humanos (5)	3.980,29	05/05/2023	50502
30/04/2023	Folha de Pagamento	458.218.446-49	LAERCIO GARCIA DA SILVA	1004	Técnico de Enfermagem	1	Recursos humanos (5)	97,71	05/05/2023	50502

2

DATA DOCUMENTO	DOCUMENTO (NOTA FISCAL, HOLETE, GUIA)	CNPJ#	RECOR	COD	DESCRIÇÃO COMPLETA PLANO	VALOR DE TRABALHO	COO	NATUREZA DA DESPESA RESUMIDA	VLON	DATA PAGAMENTO	Nº COMPROVANTE DE PAGAMENTO (FORMA BRUNHE)
30/04/2023	Folha de Pagamento	461.724.098-59		1002	Auxiliar de Enfermagem	1.738,02	1	Recursos humanos (5)		05/05/2023	50502
30/04/2023	Folha de Pagamento	297.052.189-11		1002	Auxiliar de Enfermagem	1.502,49	1	Recursos humanos (5)		05/05/2023	50502
30/04/2023	Folha de Pagamento	458.102.189-06		1002	Auxiliar de Enfermagem	1.747,08	1	Recursos humanos (5)		05/05/2023	50502
30/04/2023	Folha de Pagamento	216.592.278-01		1004	Técnicos de Enfermagem	1.661,71	1	Recursos humanos (5)		05/05/2023	50502
30/04/2023	Folha de Pagamento	122.361.518-96		1002	Auxiliar de Enfermagem	1.806,35	1	Recursos humanos (5)		05/05/2023	50502
30/04/2023	Folha de Pagamento	186.564.968-87		1002	Auxiliar de Enfermagem	1.648,80	1	Recursos humanos (5)		05/05/2023	50502
30/04/2023	Folha de Pagamento	144.443.688-02		1004	Técnicos de Enfermagem	1.747,08	1	Recursos humanos (5)		05/05/2023	50502
30/04/2023	Folha de Pagamento	459.719.158-06		1002	Auxiliar de Enfermagem	1.165,55	1	Recursos humanos (5)		05/05/2023	50502
30/04/2023	Folha de Pagamento	415.428.808-31		1004	Técnicos de Enfermagem	1.309,26	1	Recursos humanos (5)		05/05/2023	50502
30/04/2023	Folha de Pagamento	319.950.758-17		1004	Técnicos de Enfermagem	1.198,10	1	Recursos humanos (5)		05/05/2023	50502
30/04/2023	Folha de Pagamento	002.908.726-00		1004	Técnicos de Enfermagem	2.043,15	1	Recursos humanos (5)		05/05/2023	50502
30/04/2023	Folha de Pagamento	304.209.258-56		1002	Auxiliar de Enfermagem	313,21	1	Recursos humanos (5)		05/05/2023	50502
10/05/2023	Rescisão	186.564.968-87		1002	Auxiliar de Enfermagem	430,14	1	Recursos humanos (5)		10/05/2023	51001
10/05/2023	FGTS GRRF	FGTS GRRF		1009	Repasses	112,95	1	Recursos humanos (5)		10/05/2023	51001
22/03/2023	IRRF	IRRF		1009	Repasses	307,78	1	Recursos humanos (5)		02/05/2023	555113000008036
31/03/2023	IRRF	IRRF		1009	Repasses	1.808,74	1	Recursos humanos (5)		15/05/2023	555113000008036
17/04/2023	FGTS	FGTS		1009	Repasses	1.588,50	1	Recursos humanos (5)		08/05/2023	555113000008036
30/04/2023	NSS	NSS		1009	Repasses	5.774,36	1	Recursos humanos (5)		17/05/2023	555113000008036
03/05/2023	Unimed	Unimed		1009	Repasses	1.956,02	1	Recursos humanos (5)		17/05/2023	555113000008036
05/05/2023	Empresa São José (Vale Transporte)	Empresa São José (Vale Transporte)		1009	Repasses	1.124,84	1	Recursos humanos (5)		05/05/2023	555113000008036
10/05/2023	Consigado Santander	Consigado Santander		1009	Repasses	777,27	1	Recursos humanos (5)		10/05/2023	51003
18/04/2023	30546	31.378.288/0004-09	Medicamental Hospitalar Ltda	2007	Medicamentos	530,00	3	Medicamentos		17/05/2023	23690
18/04/2023	6926599	52.434.168/0001-84	Revel Atacado de Papelaria Ltda	2004	Materiais de Papelaria	428,42	6	Outros materiais de consumo		17/05/2023	23690
18/04/2023	223975	05.847.630/0001-10	Soma/SP Produtos Hospitalares Ltda	2007	Medicamentos	5.740,00	3	Medicamentos		16/05/2023	38701
19/04/2023	889762	52.202.744/0001-92	Nacional Comercial Hospitalar S.A.	2006	Hospitalar	1.226,00	4	Materiais médico e hospitalar		16/05/2023	38701
19/04/2023	271650	12.927.876/0001-67	Soma/MG Produtos Hospitalares Ltda	2007	Medicamentos	1.750,00	3	Medicamentos		15/05/2023	38701
20/04/2023	90199	04.274.988/0001-38	Ativa Comercial Hospitalar Ltda	2006	Hospitalar	431,93	4	Materiais médico e hospitalar		15/05/2023	38701
20/04/2023	1133022	12.420.164/0001-57	CM Hospitalar S.A	2006	Hospitalar	8.232,82	4	Materiais médico e hospitalar		15/05/2023	38701
20/04/2023	244287	49.228.695/0001-52	Lumar Comercio de Produtos Farmacêuticos Ltda	2006	Hospitalar	1.836,54	4	Materiais médico e hospitalar		15/05/2023	38701
24/04/2023	498161	11.206.098/0004-41	Supermed Comercio e Importacao de Produtos Médicos e Hospitalares Ltda	2006	Hospitalar	1.279,95	4	Materiais médico e hospitalar		15/05/2023	38701
25/04/2023	45166	03.163.919/0001-94	Distribuidora Francana de Embalagens Ltda	2001	Outros materiais para	4.008,00	6	Outros materiais de consumo		15/05/2023	38701
26/04/2023	1136399	12.420.164/0001-57	CM Hospitalar S.A	2006	Hospitalar	1.212,00	3	Medicamentos		16/05/2023	38701
27/04/2023	1714707	67.729.178/0004-91	Comercial Cirurgica Rioclarense Ltda	2007	Medicamentos	1.260,86	3	Medicamentos		15/05/2023	38704
27/04/2023	721437	67.729.178/0002-20	Comercial Cirurgica Rioclarense Ltda	2006	Hospitalar	1.479,80	4	Materiais médico e hospitalar		22/05/2023	29865
27/04/2023	18628	21.662.557/0001-01	EPR Produtos de Limpeza e Descartáveis	2005	Materiais de Limpeza	2.417,00	6	Outros materiais de consumo		22/05/2023	29867
28/04/2023	2265	39.410.012/0001-67	Mopark Papelaria e Comercio de Produtos	2004	Materiais de Escritorio	120,00	6	Outros materiais de consumo		15/05/2023	37571
04/05/2023	1717491	67.729.178/0004-91	Comercial Cirurgica Rioclarense Ltda	2006	Hospitalar	754,70	4	Materiais médico e hospitalar		16/05/2023	38704
17/05/2023	883161	52.202.744/0001-92	Nacional Comercial Hospitalar S.A.	2006	Hospitalar	1.058,28	4	Materiais médico e hospitalar		24/05/2023	21455
18/05/2023	1153914	12.420.164/0001-57	CM Hospitalar S.A	2006	Hospitalar	10.583,22	4	Materiais médico e hospitalar		24/05/2023	21455
30/04/2023	14	02.444.258/0001-02	Secretaria da Receita Federal	3002	Encargos s/ Serviços	286,10	7	Serviços médicos (*)		15/05/2023	51501
30/04/2023	14	02.444.258/0001-02	Secretaria da Receita Federal	3002	Encargos s/ Serviços	917,91	7	Serviços médicos (*)		15/05/2023	51502
30/04/2023	74	02.444.258/0001-02	Secretaria da Receita Federal	3002	Encargos s/ Serviços	525,92	7	Serviços médicos (*)		15/05/2023	51502
30/04/2023	74	02.444.258/0001-02	Secretaria da Receita Federal	3002	Encargos s/ Serviços	169,65	7	Serviços médicos (*)		15/05/2023	51501
30/04/2023	76	02.444.258/0001-02	Secretaria da Receita Federal	3002	Encargos s/ Serviços	85,05	7	Serviços médicos (*)		15/05/2023	51501
30/04/2023	76	02.444.258/0001-02	Secretaria da Receita Federal	3002	Encargos s/ Serviços	263,66	7	Serviços médicos (*)		15/05/2023	51502
30/04/2023	185	02.444.258/0001-02	Secretaria da Receita Federal	3002	Encargos s/ Serviços	43,17	7	Serviços médicos (*)		15/05/2023	51501
30/04/2023	224	02.444.258/0001-02	Secretaria da Receita Federal	3002	Encargos s/ Serviços	151,20	7	Serviços médicos (*)		15/05/2023	51501
30/04/2023	224	02.444.258/0001-02	Secretaria da Receita Federal	3002	Encargos s/ Serviços	468,72	7	Serviços médicos (*)		15/05/2023	51502
30/04/2023	265	02.444.258/0001-02	Secretaria da Receita Federal	3002	Encargos s/ Serviços	1.007,19	7	Serviços médicos (*)		15/05/2023	51501
30/04/2023	265	02.444.258/0001-02	Secretaria da Receita Federal	3002	Encargos s/ Serviços	18,90	7	Serviços médicos (*)		15/05/2023	51501
30/04/2023	530	02.444.258/0001-02	Secretaria da Receita Federal	3002	Encargos s/ Serviços	58,59	7	Serviços médicos (*)		15/05/2023	51502
30/04/2023	530	02.444.258/0001-02	Secretaria da Receita Federal	3002	Encargos s/ Serviços	184,05	7	Serviços médicos (*)		15/05/2023	51501
30/04/2023	563	02.444.258/0001-02	Secretaria da Receita Federal	3002	Encargos s/ Serviços	570,56	7	Serviços médicos (*)		15/05/2023	51502
30/04/2023	563	02.444.258/0001-02	Secretaria da Receita Federal	3002	Encargos s/ Serviços	43,17	7	Serviços médicos (*)		15/05/2023	51501

Um novo tempo. de Franca

**GRUPO SANTA CASA**

126 ANOS

SUS

50+

50+ anos de atuação em São Paulo, Curitiba e Brasília

DATA DOCUMENTO	ESPECIFICAÇÃO DO DOCUMENTO (NOTA FISCAL, HOLERITE, GUIA)	CNPJ/CPF	CREADOR	COO	DESPESAS CONFORME PLANO DE TRABALHO	COO	NATUREZA DA DESPESA RESUMIDAMENTE	VALOR	DATA PAGAMENTO	Nº COMPROVANTE DE PAGAMENTO (HOLM, Bancaria)
30/04/2023	590	02.444.258/0001-02	Secretaria da Receita Federal	3002	Encargos s/ Serviços Médicos	7	Serviços médicos (*)	133,83	15/05/2023	51502
30/04/2023	665	02.444.258/0001-02	Secretaria da Receita Federal	3002	Encargos s/ Serviços Médicos	7	Serviços médicos (*)	43,17	15/05/2023	51501
30/04/2023	665	02.444.258/0001-02	Secretaria da Receita Federal	3002	Encargos s/ Serviços Médicos	7	Serviços médicos (*)	133,83	15/05/2023	51502
30/04/2023	727	02.444.258/0001-02	Secretaria da Receita Federal	3002	Encargos s/ Serviços Médicos	7	Serviços médicos (*)	43,17	15/05/2023	51501
30/04/2023	727	02.444.258/0001-02	Secretaria da Receita Federal	3002	Encargos s/ Serviços Médicos	7	Serviços médicos (*)	133,83	15/05/2023	51502
30/04/2023	810	02.444.258/0001-02	Secretaria da Receita Federal	3002	Encargos s/ Serviços Médicos	7	Serviços médicos (*)	43,17	15/05/2023	51501
30/04/2023	810	02.444.258/0001-02	Secretaria da Receita Federal	3002	Encargos s/ Serviços Médicos	7	Serviços médicos (*)	133,83	15/05/2023	51502
30/04/2023	916	02.444.258/0001-02	Secretaria da Receita Federal	3002	Encargos s/ Serviços Médicos	7	Serviços médicos (*)	43,17	15/05/2023	51501
30/04/2023	916	02.444.258/0001-02	Secretaria da Receita Federal	3002	Encargos s/ Serviços Médicos	7	Serviços médicos (*)	133,83	15/05/2023	51502
30/04/2023	931	02.444.258/0001-02	Secretaria da Receita Federal	3002	Encargos s/ Serviços Médicos	7	Serviços médicos (*)	75,60	15/05/2023	51501
30/04/2023	931	02.444.258/0001-02	Secretaria da Receita Federal	3002	Encargos s/ Serviços Médicos	7	Serviços médicos (*)	234,36	15/05/2023	51502
30/04/2023	1011	02.444.258/0001-02	Secretaria da Receita Federal	3002	Encargos s/ Serviços Médicos	7	Serviços médicos (*)	43,17	15/05/2023	51501
30/04/2023	1011	02.444.258/0001-02	Secretaria da Receita Federal	3002	Encargos s/ Serviços Médicos	7	Serviços médicos (*)	133,83	15/05/2023	51502
30/04/2023	1149	02.444.258/0001-02	Secretaria da Receita Federal	3002	Encargos s/ Serviços Médicos	7	Serviços médicos (*)	59,37	15/05/2023	51501
30/04/2023	1149	02.444.258/0001-02	Secretaria da Receita Federal	3002	Encargos s/ Serviços Médicos	7	Serviços médicos (*)	184,05	15/05/2023	51502
30/04/2023	1168	02.444.258/0001-02	Secretaria da Receita Federal	3002	Encargos s/ Serviços Médicos	7	Serviços médicos (*)	218,25	15/05/2023	51501
30/04/2023	1168	02.444.258/0001-02	Secretaria da Receita Federal	3002	Encargos s/ Serviços Médicos	7	Serviços médicos (*)	676,58	15/05/2023	51502
30/04/2023	1201	02.444.258/0001-02	Secretaria da Receita Federal	3002	Encargos s/ Serviços Médicos	7	Serviços médicos (*)	43,17	15/05/2023	51501
30/04/2023	1201	02.444.258/0001-02	Secretaria da Receita Federal	3002	Encargos s/ Serviços Médicos	7	Serviços médicos (*)	133,83	15/05/2023	51502
30/04/2023	1839	02.444.258/0001-02	Secretaria da Receita Federal	3002	Encargos s/ Serviços Médicos	7	Serviços médicos (*)	43,17	15/05/2023	51501
30/04/2023	1839	02.444.258/0001-02	Secretaria da Receita Federal	3002	Encargos s/ Serviços Médicos	7	Serviços médicos (*)	133,83	15/05/2023	51502
30/04/2023	2065	02.444.258/0001-02	Secretaria da Receita Federal	3002	Encargos s/ Serviços Médicos	7	Serviços médicos (*)	43,17	15/05/2023	51501
30/04/2023	2065	02.444.258/0001-02	Secretaria da Receita Federal	3002	Encargos s/ Serviços Médicos	7	Serviços médicos (*)	133,83	15/05/2023	51502
30/04/2023	2074	02.444.258/0001-02	Secretaria da Receita Federal	3002	Encargos s/ Serviços Médicos	7	Serviços médicos (*)	43,17	15/05/2023	51501
30/04/2023	2074	02.444.258/0001-02	Secretaria da Receita Federal	3002	Encargos s/ Serviços Médicos	7	Serviços médicos (*)	133,83	15/05/2023	51502
30/04/2023	2802	02.444.258/0001-02	Secretaria da Receita Federal	3002	Encargos s/ Serviços Médicos	7	Serviços médicos (*)	60,30	15/05/2023	51501
30/04/2023	2802	02.444.258/0001-02	Secretaria da Receita Federal	3002	Encargos s/ Serviços Médicos	7	Serviços médicos (*)	186,93	15/05/2023	51502
12/05/2023	88	46.835.837/0001-51	Andrade & Mira Serviços Medicos Ltda	3001	Serviços Médicos	7	Serviços médicos (*)	9.628,29	29/05/2023	33147
12/05/2023	1189	14.176.174/0001-14	Basagli & Maranhao Ltda Me	3001	Serviços Médicos	7	Serviços médicos (*)	10.219,54	29/05/2023	33147
12/05/2023	188	35.959.446/0001-22	BFB - Serviços Medicos Ltda	3001	Serviços Médicos	7	Serviços médicos (*)	2.643,97	29/05/2023	33147
12/05/2023	2087	03.201.546/0001-07	C O T - Centro de Ortopedia e Traumatologia de Franca Ltda	3001	Serviços Médicos	7	Serviços médicos (*)	2.643,97	29/05/2023	33147
12/05/2023	2078	04.424.322/0001-19	Clinica Caparelli e Cardoso Ltda	3001	Serviços Médicos	7	Serviços médicos (*)	2.643,97	29/05/2023	33147
12/05/2023	1168	13.260.228/0001-62	Clinica Medica Dra. Angelica Araujo Martins Ltda	3001	Serviços Médicos	7	Serviços médicos (*)	3.600,52	29/05/2023	33147
12/05/2023	573	28.046.576/0001-09	Clinica Medica Le Grazie Ltda	3001	Serviços Médicos	7	Serviços médicos (*)	9.740,91	29/05/2023	33147
12/05/2023	673	21.933.474/0001-66	Clinica Medica Mazzotta e Sampaio Ltda	3001	Serviços Médicos	7	Serviços médicos (*)	2.643,97	29/05/2023	33146
12/05/2023	99	24.200.447/0001-72	Clinica Medica Moraes e Ferreira	3001	Serviços Médicos	7	Serviços médicos (*)	3.490,50	29/05/2023	33147
12/05/2023	939	02.234.757/0001-75	Clinica Santo Agostinho Ltda	3001	Serviços Médicos	7	Serviços médicos (*)	2.307,99	29/05/2023	33147
12/05/2023	270	35.650.965/0001-04	D. Moura Serviços Medicos Eireli	3001	Serviços Médicos	7	Serviços médicos (*)	24.860,14	29/05/2023	33147
12/05/2023	1027	14.663.563/0001-74	Druzilli & Pelizaro Serviços Medicos S/S Ltda	3001	Serviços Médicos	7	Serviços médicos (*)	2.643,97	29/05/2023	33146
12/05/2023	741	22.688.118/0001-97	G. D. Pelizaro & Cia Ltda	3001	Serviços Médicos	7	Serviços médicos (*)	2.643,97	29/05/2023	33146
12/05/2023	1209	12.403.940/0001-00	GJ Barao Clinica Medica Ltda	3001	Serviços Médicos	7	Serviços médicos (*)	2.643,97	29/05/2023	33147
12/05/2023	816	10.774.429/0001-90	Orto & Psico Prestacao de Servicos de Ortopedia e Psicologia Ltda	3001	Serviços Médicos	7	Serviços médicos (*)	2.643,97	29/05/2023	33147
12/05/2023	929	13.352.301/0001-26	PRFJ - Servicos Medicos SS Ltda.	3001	Serviços Médicos	7	Serviços médicos (*)	2.643,97	29/05/2023	33147
12/05/2023	11087	07.031.266/0001-40	PS - Cooperativa de Trabalho dos Profissionais de Saude	3001	Serviços Médicos	7	Serviços médicos (*)	9.872,97	29/05/2023	33147
12/05/2023	1874	15.003.085/0001-39	Rubly, Oliveira & Cia S/S Ltda	3001	Serviços Médicos	7	Serviços médicos (*)	2.643,97	29/05/2023	33147
12/05/2023	600	03.642.178/0001-24	Silvestrini Servicos Medicos S/S. Ltda	3001	Serviços Médicos	7	Serviços médicos (*)	2.643,97	29/05/2023	33147
15/05/2023	2897	31.962.102/0001-11	Clinica Medica Diagnostica Multiprofissional SS Ltda	3001	Serviços Médicos	7	Serviços médicos (*)	3.603,12	20/05/2023	33147
15/05/2023	117	26.122.041/0001-44	M L Atendimento Medico Ltda	3001	Serviços Médicos	7	Serviços médicos (*)	32.912,97	29/05/2023	33146
15/05/2023	591	22.428.043/0001-05	Tristao - Servicos Medicos SS Ltda.	3001	Serviços Médicos	7	Serviços médicos (*)	5.968,14	29/05/2023	33147
16/05/2023	19	12.227.792/0001-10	R. G. Canijo Clinica Ltda	3001	Serviços Médicos	7	Serviços médicos (*)	16.329,18	29/05/2023	33146
19/05/2023	27	36.120.530/0001-10	Clinica Medica Caroline Domingos Pierazzo Ltda	3001	Serviços Médicos	7	Serviços médicos (*)	11.012,97	29/05/2023	33147
19/05/2023	225	24.977.535/0001-85	Garcia Clinica Ginecologica e Obstetrica - Eireli	3001	Serviços Médicos	7	Serviços médicos (*)	6.446,77	29/05/2023	33147
19/05/2023	234	31.486.071/0001-70	N. M. Furlan Servicos Medicos Ltda	3001	Serviços Médicos	7	Serviços médicos (*)	2.760,00	29/05/2023	33147
12/05/2023	6440	57.715.013/0001-64	Patologia Soares Ltda	4001	Custos Indiretos / Rateios SADT	16	Outras despesas	1.387,54	29/05/2023	33149
12/05/2023	622	22.139.049/0001-62	Pleine Sante Clinica Medica de Dialise Eireli	4001	Custos Indiretos / Rateios SADT	16	Outras despesas	9.327,97	29/05/2023	33149
12/05/2023	1875	15.003.085/0001-39	Rubly, Oliveira & Cia S/S Ltda	4001	Custos Indiretos / Rateios SADT	16	Outras despesas	25.808,75	29/05/2023	33149
12/05/2023	293	22.937.889/0001-70	Victor Hugo Serafini Volpato Clinica Medica	4001	Custos Indiretos / Rateios SADT	16	Outras despesas	28.155,00	29/05/2023	33149

4



GRUPO SANTA CASA de Franca

Um novo tempo.



Entre as 50 maiores Santas Casas do Brasil

DATA DOCUMENTO	ESPECIFICAÇÃO DO DOCUMENTO (NOTA FISCAL, HOLEIRTE, GUIA)	CNPJ/CPF	CREDOR	COD	DESPESAS CONFORME PLANO DE TRABALHO	COD	NATUREZA DA DESPESA RESUMIDAMENTE	VALOR	DATA PAGAMENTO	Nº COMPROVANTE DE PAGAMENTO (transf. Bancaria)
15/05/2023	63	37.321.454/0001-74	Bruna Bezerra Salviano Ltda	4001	Custos Indiretos / Rateios SADT	16	Outras despesas	27.500,00	29/05/2023	33149
15/05/2023	817	22.767.494/0001-77	Clinica Medica Espirito Santo da Silva & Fracalozzi S/S	4001	Custos Indiretos / Rateios SADT	16	Outras despesas	2.698,47	29/05/2023	33148
15/05/2023	574	28.046.576/0001-09	Clinica Medica Le Grazie Ltda	4001	Custos Indiretos / Rateios SADT	16	Outras despesas	3.227,72	29/05/2023	33149
15/05/2023	450	32.489.265/0001-91	Harmonize Servicos Medicos Ltda	4001	Custos Indiretos / Rateios SADT	16	Outras despesas	5.499,04	29/05/2023	33149
16/05/2023	3031	02.793.617/0001-37	Clinica de Pneumologia Ciro Botto Ltda	4001	Custos Indiretos / Rateios SADT	16	Outras despesas	6.980,81	29/05/2023	33149
22/05/2023	915	08.787.373/0001-66	Wanis & Migani Servicos Medicos S/S - ME	4001	Custos Indiretos / Rateios SADT	16	Outras despesas	21.528,47	29/05/2023	33149
31/05/2023	19	02.444.258/0001-02	Secretaria da Receita Federal	3002	Encargos s/ Servicos Medicos	7	Servicos medicos (*)	261,90	29/05/2023	52901
31/05/2023	19	02.444.258/0001-02	Secretaria da Receita Federal	3002	Encargos s/ Servicos Medicos	7	Servicos medicos (*)	811,89	29/05/2023	52902
31/05/2023	88	02.444.258/0001-02	Secretaria da Receita Federal	3002	Encargos s/ Servicos Medicos	7	Servicos medicos (*)	154,80	29/05/2023	52901
31/05/2023	88	02.444.258/0001-02	Secretaria da Receita Federal	3002	Encargos s/ Servicos Medicos	7	Servicos medicos (*)	479,88	29/05/2023	52902
31/05/2023	99	02.444.258/0001-02	Secretaria da Receita Federal	3002	Encargos s/ Servicos Medicos	7	Servicos medicos (*)	56,70	29/05/2023	52901
31/05/2023	99	02.444.258/0001-02	Secretaria da Receita Federal	3002	Encargos s/ Servicos Medicos	7	Servicos medicos (*)	175,77	29/05/2023	52902
31/05/2023	188	02.444.258/0001-02	Secretaria da Receita Federal	3002	Encargos s/ Servicos Medicos	7	Servicos medicos (*)	43,17	29/05/2023	52901
31/05/2023	188	02.444.258/0001-02	Secretaria da Receita Federal	3002	Encargos s/ Servicos Medicos	7	Servicos medicos (*)	133,83	29/05/2023	52902
31/05/2023	225	02.444.258/0001-02	Secretaria da Receita Federal	3002	Encargos s/ Servicos Medicos	7	Servicos medicos (*)	103,95	29/05/2023	52901
31/05/2023	225	02.444.258/0001-02	Secretaria da Receita Federal	3002	Encargos s/ Servicos Medicos	7	Servicos medicos (*)	322,25	29/05/2023	52902
31/05/2023	270	02.444.258/0001-02	Secretaria da Receita Federal	3002	Encargos s/ Servicos Medicos	7	Servicos medicos (*)	398,25	29/05/2023	52901
31/05/2023	270	02.444.258/0001-02	Secretaria da Receita Federal	3002	Encargos s/ Servicos Medicos	7	Servicos medicos (*)	1.234,58	29/05/2023	52902
31/05/2023	573	02.444.258/0001-02	Secretaria da Receita Federal	3002	Encargos s/ Servicos Medicos	7	Servicos medicos (*)	156,60	29/05/2023	52901
31/05/2023	573	02.444.258/0001-02	Secretaria da Receita Federal	3002	Encargos s/ Servicos Medicos	7	Servicos medicos (*)	485,46	29/05/2023	52902
31/05/2023	591	02.444.258/0001-02	Secretaria da Receita Federal	3002	Encargos s/ Servicos Medicos	7	Servicos medicos (*)	96,30	29/05/2023	52901
31/05/2023	591	02.444.258/0001-02	Secretaria da Receita Federal	3002	Encargos s/ Servicos Medicos	7	Servicos medicos (*)	298,53	29/05/2023	52902
31/05/2023	600	02.444.258/0001-02	Secretaria da Receita Federal	3002	Encargos s/ Servicos Medicos	7	Servicos medicos (*)	43,17	29/05/2023	52901
31/05/2023	600	02.444.258/0001-02	Secretaria da Receita Federal	3002	Encargos s/ Servicos Medicos	7	Servicos medicos (*)	133,83	29/05/2023	52902
31/05/2023	673	02.444.258/0001-02	Secretaria da Receita Federal	3002	Encargos s/ Servicos Medicos	7	Servicos medicos (*)	43,17	29/05/2023	52901
31/05/2023	673	02.444.258/0001-02	Secretaria da Receita Federal	3002	Encargos s/ Servicos Medicos	7	Servicos medicos (*)	133,83	29/05/2023	52902
31/05/2023	741	02.444.258/0001-02	Secretaria da Receita Federal	3002	Encargos s/ Servicos Medicos	7	Servicos medicos (*)	43,17	29/05/2023	52901
31/05/2023	741	02.444.258/0001-02	Secretaria da Receita Federal	3002	Encargos s/ Servicos Medicos	7	Servicos medicos (*)	133,83	29/05/2023	52902
31/05/2023	816	02.444.258/0001-02	Secretaria da Receita Federal	3002	Encargos s/ Servicos Medicos	7	Servicos medicos (*)	43,17	29/05/2023	52901
31/05/2023	816	02.444.258/0001-02	Secretaria da Receita Federal	3002	Encargos s/ Servicos Medicos	7	Servicos medicos (*)	133,83	29/05/2023	52902
31/05/2023	929	02.444.258/0001-02	Secretaria da Receita Federal	3002	Encargos s/ Servicos Medicos	7	Servicos medicos (*)	43,17	29/05/2023	52901
31/05/2023	929	02.444.258/0001-02	Secretaria da Receita Federal	3002	Encargos s/ Servicos Medicos	7	Servicos medicos (*)	133,83	29/05/2023	52902
31/05/2023	939	02.444.258/0001-02	Secretaria da Receita Federal	3002	Encargos s/ Servicos Medicos	7	Servicos medicos (*)	37,80	29/05/2023	52901
31/05/2023	939	02.444.258/0001-02	Secretaria da Receita Federal	3002	Encargos s/ Servicos Medicos	7	Servicos medicos (*)	117,18	29/05/2023	52902
31/05/2023	1027	02.444.258/0001-02	Secretaria da Receita Federal	3002	Encargos s/ Servicos Medicos	7	Servicos medicos (*)	43,17	29/05/2023	52901
31/05/2023	1027	02.444.258/0001-02	Secretaria da Receita Federal	3002	Encargos s/ Servicos Medicos	7	Servicos medicos (*)	133,83	29/05/2023	52902
31/05/2023	1168	02.444.258/0001-02	Secretaria da Receita Federal	3002	Encargos s/ Servicos Medicos	7	Servicos medicos (*)	59,37	29/05/2023	52901
31/05/2023	1168	02.444.258/0001-02	Secretaria da Receita Federal	3002	Encargos s/ Servicos Medicos	7	Servicos medicos (*)	184,05	29/05/2023	52902
31/05/2023	1189	02.444.258/0001-02	Secretaria da Receita Federal	3002	Encargos s/ Servicos Medicos	7	Servicos medicos (*)	164,25	29/05/2023	52901
31/05/2023	1189	02.444.258/0001-02	Secretaria da Receita Federal	3002	Encargos s/ Servicos Medicos	7	Servicos medicos (*)	509,18	29/05/2023	52902
31/05/2023	1209	02.444.258/0001-02	Secretaria da Receita Federal	3002	Encargos s/ Servicos Medicos	7	Servicos medicos (*)	43,17	29/05/2023	52901
31/05/2023	1209	02.444.258/0001-02	Secretaria da Receita Federal	3002	Encargos s/ Servicos Medicos	7	Servicos medicos (*)	133,83	29/05/2023	52902
31/05/2023	1874	02.444.258/0001-02	Secretaria da Receita Federal	3002	Encargos s/ Servicos Medicos	7	Servicos medicos (*)	43,17	29/05/2023	52901
31/05/2023	1874	02.444.258/0001-02	Secretaria da Receita Federal	3002	Encargos s/ Servicos Medicos	7	Servicos medicos (*)	133,83	29/05/2023	52902
31/05/2023	2078	02.444.258/0001-02	Secretaria da Receita Federal	3002	Encargos s/ Servicos Medicos	7	Servicos medicos (*)	43,17	29/05/2023	52901
31/05/2023	2078	02.444.258/0001-02	Secretaria da Receita Federal	3002	Encargos s/ Servicos Medicos	7	Servicos medicos (*)	133,83	29/05/2023	52902
31/05/2023	2087	02.444.258/0001-02	Secretaria da Receita Federal	3002	Encargos s/ Servicos Medicos	7	Servicos medicos (*)	43,17	29/05/2023	52901
31/05/2023	2087	02.444.258/0001-02	Secretaria da Receita Federal	3002	Encargos s/ Servicos Medicos	7	Servicos medicos (*)	133,83	29/05/2023	52902
31/05/2023	2897	02.444.258/0001-02	Secretaria da Receita Federal	3002	Encargos s/ Servicos Medicos	7	Servicos medicos (*)	58,50	29/05/2023	52901
31/05/2023	2897	02.444.258/0001-02	Secretaria da Receita Federal	3002	Encargos s/ Servicos Medicos	7	Servicos medicos (*)	181,35	29/05/2023	52902
31/05/2023	Folha de Pagamento	105.092.048-51	ALINE APARECIDA DE SOUZA MUSETI	1004	Tecnico de Enfermagem	1	Recursos humanos (5)	1.778,21	06/06/2023	60601
31/05/2023	Folha de Pagamento	464.248.798-03	ANELIZE RUSSINATO FLAVIO	1003	Enfermeiro	1	Recursos humanos (5)	3.378,72	06/06/2023	60601
31/05/2023	Folha de Pagamento	445.601.728-70	ARIANE EDUARDA BASILIO	1004	Tecnico de Enfermagem	1	Recursos humanos (5)	32,89	06/06/2023	60601
31/05/2023	Folha de Pagamento	125.961.306-29	BYANCA ANDRADE PASSOS	1003	Enfermeiro	1	Recursos humanos (5)	4.183,77	06/06/2023	60601
31/05/2023	Folha de Pagamento	435.096.438-01	CAROLINE TAZINAFO ROSSI	1003	Enfermeiro	1	Recursos humanos (5)	3.373,95	06/06/2023	60601
31/05/2023	Folha de Pagamento	341.073.228-40	CINTIA APARECIDA DOS SANTOS OLIVEIRA	1004	Tecnico de Enfermagem	1	Recursos humanos (5)	1.780,43	06/06/2023	60601
31/05/2023	Folha de Pagamento	362.358.708-76	DAIANE MARQUES RODRIGUES DE SOUSA	1004	Tecnico de Enfermagem	1	Recursos humanos (5)	1.461,00	08/06/2023	60601

Handwritten signature or mark



# GRUPO SANTA CASA

de Franca

Um novo tempo.



Entre as 50 maiores Santas Casas do Brasil

DATA DOCUMENTO	ESPECIFICAÇÃO DO DOCUMENTO (NOTA FISCAL, HOIENITE, GUA)	CNPJ/CFF	CREADOR	COD	DESPESAS CONFORME PLANO DE TRABALHO	COD	NATUREZA DA DESPESA RESUMIDAMENTE	VALOR	DATA PAGAMENTO	Nº COMPROVANTE DE PAGAMENTO (Instit. Bancária)
31/05/2023	Folha de Pagamento	439.438.268-80	DANIEL ANDRIE VIEIRA TIAGO	1002	Auxiliar de Enfermagem	1	Recursos humanos (5)	1.775,89	06/06/2023	60601
31/05/2023	Folha de Pagamento	346.269.828-16	ELAINE MARIA DE OLIVEIRA	1002	Auxiliar de Enfermagem	1	Recursos humanos (5)	147,59	06/06/2023	60601
31/05/2023	Folha de Pagamento	519.583.506-30	IDELMA ROSA DOS SANTOS	1004	Técnico de Enfermagem	1	Recursos humanos (5)	2.399,53	06/06/2023	60601
31/05/2023	Folha de Pagamento	459.339.858-48	JENIFFER STEFANI BARROS DE SOUSA	1004	Técnico de Enfermagem	1	Recursos humanos (5)	2.101,67	06/06/2023	60601
31/05/2023	Folha de Pagamento	173.614.739-22	JOSE REINALDO NASCIMENTO SANTOS	1003	Enfermeiro	1	Recursos humanos (5)	3.724,98	06/06/2023	60601
31/05/2023	Folha de Pagamento	458.218.446-49	LAERCIO GARCIA DA SILVA	1004	Técnico de Enfermagem	1	Recursos humanos (5)	1.773,92	06/06/2023	60601
31/05/2023	Folha de Pagamento	297.052.188-11	LAURINDO RODRIGUES DOS SANTOS	1002	Auxiliar de Enfermagem	1	Recursos humanos (5)	1.535,64	06/06/2023	60601
31/05/2023	Folha de Pagamento	458.102.188-06	LUIS FELIPE SILVA FERREIRA	1002	Auxiliar de Enfermagem	1	Recursos humanos (5)	1.750,62	06/06/2023	60601
31/05/2023	Folha de Pagamento	216.592.278-01	MARCIA CRISTINA FERREIRA N FIGUEIRALI	1004	Técnico de Enfermagem	1	Recursos humanos (5)	1.780,43	06/06/2023	60601
31/05/2023	Folha de Pagamento	122.361.518-96	MARCIO DONIZETE TEODORO	1002	Auxiliar de Enfermagem	1	Recursos humanos (5)	61,16	06/06/2023	60601
31/05/2023	Folha de Pagamento	144.443.688-02	MARLI DE OLIVEIRA ANTONIETI	1004	Técnico de Enfermagem	1	Recursos humanos (5)	1.750,62	06/06/2023	60601
31/05/2023	Folha de Pagamento	459.718.158-06	MILENA MORAIS PEREIRA	1002	Auxiliar de Enfermagem	1	Recursos humanos (5)	2.013,85	06/06/2023	60601
31/05/2023	Folha de Pagamento	415.428.808-31	PAMELA MOURA DE SOUSA FERNANDES	1004	Técnico de Enfermagem	1	Recursos humanos (5)	1.269,22	06/06/2023	60601
31/05/2023	Folha de Pagamento	319.950.758-17	RONDIERI MACIEL CHAVES	1004	Técnico de Enfermagem	1	Recursos humanos (5)	1.409,12	06/06/2023	60601
31/05/2023	Folha de Pagamento	002.909.728-00	SOLANGE APARECIDA ROSA DE SOUZA	1004	Técnico de Enfermagem	1	Recursos humanos (5)	2.195,23	06/06/2023	60601
31/05/2023	Folha de Pagamento	304.209.258-56	WILLIAM CESAR SANTOS DE SOUSA	1002	Auxiliar de Enfermagem	1	Recursos humanos (5)	1.824,25	06/06/2023	60601
28/06/2023	Férias	297.052.188-11	LAURINDO RODRIGUES DOS SANTOS	1002	Auxiliar de Enfermagem	1	Recursos humanos (5)	2.052,47	28/06/2023	62803
31/05/2023	FGTS	FGTS	FGTS	1009	Repasses	1	Recursos humanos (5)	4.780,78	07/05/2023	555113000008036
26/04/2023	1198685	08.422.119/0001-64	BULLLA S.A	1009	Repasses	1	Recursos humanos (5)	112,11	05/06/2023	555113000008036
15/05/2023	18511	37.201.740/0001-04	SysproCard (Vale Alimentação)	1009	Repasses	1	Recursos humanos (5)	1.376,70	05/06/2023	555113000008036
03/06/2023	Empresa São José (Vale Transporte)	47.961.628/0002-06	Empresa São José (Vale Transporte)	1009	Repasses	1	Recursos humanos (5)	596,56	05/06/2023	555113000008036
02/06/2023	298143	45.309.606/0001-41	Unimed	1009	Repasses	1	Recursos humanos (5)	2.087,59	19/06/2023	555113000008036
30/04/2023	IRRF	IRRF	IRRF	1009	Repasses	1	Recursos humanos (5)	1.737,87	19/06/2023	555113000008036
31/05/2023	INSS	INSS	INSS	1009	Repasses	1	Recursos humanos (5)	5.208,67	19/06/2023	555113000008036
31/05/2023	Consignado Santander	Consignado Santander	Consignado Santander	1009	Repasses	1	Recursos humanos (5)	777,27	19/06/2023	61901
17/05/2023	1723396	67.729.178/0004-91	Comercial Cirurgica Rioclaresense Ltda	2006	Material Médico Hospitalar	4	Material médico e hospitalar (*)	4.439,40	05/06/2023	58321
17/05/2023	507980	11.206.099/0004-41	Supermed Comercio e Importacao de Produtos Medicos e Hospitalares Ltda	2006	Material Médico Hospitalar	4	Material médico e hospitalar (*)	7.124,78	26/06/2023	62601
19/05/2023	6980059	52.434.156/0001-84	Reval Atacado de Papelaria Ltda	2004	Materiais de Escritório	6	Outros materiais de consumo	830,80	14/06/2023	29649
19/05/2023	273540	12.927.876/0001-67	Soma/MG Produtos Hospitalares Ltda	2007	Medicamentos	3	Medicamentos	1.695,00	05/06/2023	58323
23/05/2023	92575	04.274.988/0001-38	Ativa Comercial Hospitalar Ltda	2006	Material Médico Hospitalar	4	Material médico e hospitalar (*)	255,00	14/06/2023	29650
24/05/2023	2541627	12.420.164/0003-19	CM Hospitalar Ltda	2007	Medicamentos	3	Medicamentos	2.856,00	21/06/2023	24910
14/06/2023	103	46.835.837/0001-51	Andrade & Mira Servicos Medicos Ltda	3001	Serviços Médicos	7	Serviços médicos (*)	12.809,80	28/06/2023	29799
14/06/2023	1210	14.176.174/0001-14	Basagi & Maranhao Ltda Me	3001	Serviços Médicos	7	Serviços médicos (*)	7.629,28	28/06/2023	29799
14/06/2023	195	35.959.446/0001-22	BFB - Servicos Medicos Ltda	3001	Serviços Médicos	7	Serviços médicos (*)	2.514,17	28/06/2023	29799
14/06/2023	2097	04.424.322/0001-19	Clinica Caparelli e Cardoso Ltda	3001	Serviços Médicos	7	Serviços médicos (*)	2.514,17	28/06/2023	29799
14/06/2023	31	36.120.530/0001-10	Clinica Medica Caroline Domingos Pierazzo Ltda	3001	Serviços Médicos	7	Serviços médicos (*)	15.662,97	28/06/2023	29799
14/06/2023	3070	31.962.102/0001-11	Clinica Medica Diagnostica Multiprofissional SS Ltda	3001	Serviços Médicos	7	Serviços médicos (*)	4.898,25	28/06/2023	29799
14/06/2023	1184	13.260.228/0001-62	Clinica Medica Dra Angelica Araujo Martins Ltda	3001	Serviços Médicos	7	Serviços médicos (*)	5.028,36	28/06/2023	29799
14/06/2023	583	28.046.576/0001-09	Clinica Medica Le Grazie Ltda	3001	Serviços Médicos	7	Serviços médicos (*)	6.559,39	28/06/2023	29799
14/06/2023	684	21.933.474/0001-66	Clinica Medica Mazzotta e Sampaio Ltda	3001	Serviços Médicos	7	Serviços médicos (*)	2.514,17	28/06/2023	29798
14/06/2023	122	24.200.447/0001-72	Clinica Medica Moraes e Ferreira	3001	Serviços Médicos	7	Serviços médicos (*)	7.094,34	28/06/2023	29799
14/06/2023	950	02.234.757/0001-75	Clinica Santo Agostinho Ltda	3001	Serviços Médicos	7	Serviços médicos (*)	5.855,52	28/06/2023	29799
14/06/2023	277	35.650.965/0001-04	D. Moura Servicos Medicos Eireli	3001	Serviços Médicos	7	Serviços médicos (*)	27.112,54	28/06/2023	29799
14/06/2023	1044	14.663.563/0001-74	Druzilli & Pelizaro Servicos Medicos S/S Ltda	3001	Serviços Médicos	7	Serviços médicos (*)	2.514,17	28/06/2023	29798
14/06/2023	753	22.688.118/0001-97	G. D. Pelizaro & Cia Ltda	3001	Serviços Médicos	7	Serviços médicos (*)	2.514,17	28/06/2023	29798
14/06/2023	1223	12.403.940/0001-00	GJ Barao Clinica Medica Ltda	3001	Serviços Médicos	7	Serviços médicos (*)	2.514,17	28/06/2023	29799
14/06/2023	119	26.122.041/0001-44	M L Atendimento Medico Ltda	3001	Serviços Médicos	7	Serviços médicos (*)	28.022,97	28/06/2023	29798
14/06/2023	822	10.774.429/0001-90	Orto & Psico Prestacao de Servicos de Ortopedia e Psicologia Ltda	3001	Serviços Médicos	7	Serviços médicos (*)	2.514,17	28/06/2023	29799
14/06/2023	947	13.352.301/0001-26	PRFJ - Servicos Medicos SS Ltda.	3001	Serviços Médicos	7	Serviços médicos (*)	2.514,17	28/06/2023	29799
14/06/2023	11417	07.031.266/0001-40	PS - Cooperativa de Trabalho dos Profissionais de Saude	3001	Serviços Médicos	7	Serviços médicos (*)	13.142,97	28/06/2023	29799
14/06/2023	1900	15.003.085/0001-39	Rubly, Oliveira & Cia S/S Ltda	3001	Serviços Médicos	7	Serviços médicos (*)	2.514,17	28/06/2023	29799
14/06/2023	609	03.642.178/0001-24	Silvestrini Servicos Medicos S/S. Ltda	3001	Serviços Médicos	7	Serviços médicos (*)	2.514,17	28/06/2023	29799
15/06/2023	237	31.486.071/0001-70	N. M. Furtan Servicos Medicos Ltda	3001	Serviços Médicos	7	Serviços médicos (*)	7.980,00	28/06/2023	29799
16/06/2023	2110	03.201.546/0001-07	C O T - Centro de Ortopedia e Traumatologia de Franca Ltda	3001	Serviços Médicos	7	Serviços médicos (*)	2.514,17	28/06/2023	29799
16/06/2023	25	12.227.792/0001-10	R. G. Canijo Clinica Ltda	3001	Serviços Médicos	7	Serviços médicos (*)	9.740,91	28/06/2023	29798
20/06/2023	228	24.977.535/0001-85	Garcia Clinica Ginecologica e Obstetrica - Eireli	3001	Serviços Médicos	7	Serviços médicos (*)	7.038,03	28/06/2023	29799
14/06/2023	65	37.321.454/0001-74	Bruna Bezerra Salviano Ltda	4001	Custos Indiretos / Rateios SADT	16	Outras despesas	27.500,00	28/06/2023	29795

Handwritten signature or mark



**GRUPO SANTA CASA**  
de Franca

Um novo tempo.



Entre as 50 maiores Santas Casas do Brasil

DATA DOCUMENTO	ESPECIFICAÇÃO DO DOCUMENTO (NOTA FISCAL, HOLENTE, GUIA)	CNPJ/CPF	CREADOR	COD	DESPESAS CONFORME PLANO DE TRABALHO	CDD	NATUREZA DA DESPESA RESUMIDAMENTE	VALOR	DATA PAGAMENTO	Nº COMPROVANTE DE PAGAMENTO (transf. Especifica)
14/06/2023	584	28.046.576/0001-09	Clinica Medica Le Grazie Ltda	4001	Custos Indiretos / Rateios SADT	16	Outras despesas	3.227,72	28/06/2023	29795
14/06/2023	461	32.489.265/0001-01	Harmonize Servicos Medicos Ltda	4001	Custos Indiretos / Rateios SADT	16	Outras despesas	5.442,01	28/06/2023	29795
14/06/2023	1901	15.003.085/0001-39	Rubly, Oliveira & Cia S/S Ltda	4001	Custos Indiretos / Rateios SADT	16	Outras despesas	25.808,75	28/06/2023	29795
14/06/2023	301	22.937.889/0001-70	Victor Hugo Serafini Volpato Clinica Medica	4001	Custos Indiretos / Rateios SADT	16	Outras despesas	28.155,00	28/06/2023	29795
15/06/2023	154	32.341.409/0001-68	Loourenco Clinica Medica Ltda	4001	Custos Indiretos / Rateios SADT	16	Outras despesas	2.442,97	28/06/2023	29795
16/06/2023	3094	02.793.617/0001-37	Clinica de Pneumologia Ciro Botto Ltda	4001	Custos Indiretos / Rateios SADT	16	Outras despesas	1.604,83	28/06/2023	29795
16/06/2023	632	22.139.049/0001-62	Pleine Sante Clinica Medica de Dialise Eirel	4001	Custos Indiretos / Rateios SADT	16	Outras despesas	0.327,97	28/06/2023	29795
19/06/2023	3095	02.793.617/0001-37	Clinica de Pneumologia Ciro Botto Ltda	4001	Custos Indiretos / Rateios SADT	16	Outras despesas	6.980,81	28/06/2023	29795
21/06/2023	920	08.787.373/0001-66	Wanis & Migani Servicos Medicos S/S - ME	4001	Custos Indiretos / Rateios SADT	16	Outras despesas	21.528,47	28/06/2023	29795
30/06/2023	25	02.444.258/0001-02	Secretaria da Receita Federal	3002	Encargos s/ Servicos Medicos	7	Servicos medicos (*)	156,60	28/06/2023	62802
30/06/2023	25	02.444.258/0001-02	Secretaria da Receita Federal	3002	Encargos s/ Servicos Medicos	7	Servicos medicos (*)	485,46	28/06/2023	62801
30/06/2023	103	02.444.258/0001-02	Secretaria da Receita Federal	3002	Encargos s/ Servicos Medicos	7	Servicos medicos (*)	205,55	28/06/2023	62802
30/06/2023	103	02.444.258/0001-02	Secretaria da Receita Federal	3002	Encargos s/ Servicos Medicos	7	Servicos medicos (*)	637,52	28/06/2023	62801
30/06/2023	122	02.444.258/0001-02	Secretaria da Receita Federal	3002	Encargos s/ Servicos Medicos	7	Servicos medicos (*)	114,30	28/06/2023	62802
30/06/2023	122	02.444.258/0001-02	Secretaria da Receita Federal	3002	Encargos s/ Servicos Medicos	7	Servicos medicos (*)	354,33	28/06/2023	62801
30/06/2023	195	02.444.258/0001-02	Secretaria da Receita Federal	3002	Encargos s/ Servicos Medicos	7	Servicos medicos (*)	41,10	28/06/2023	62802
30/06/2023	195	02.444.258/0001-02	Secretaria da Receita Federal	3002	Encargos s/ Servicos Medicos	7	Servicos medicos (*)	127,40	28/06/2023	62801
30/06/2023	228	02.444.258/0001-02	Secretaria da Receita Federal	3002	Encargos s/ Servicos Medicos	7	Servicos medicos (*)	113,40	28/06/2023	62802
30/06/2023	228	02.444.258/0001-02	Secretaria da Receita Federal	3002	Encargos s/ Servicos Medicos	7	Servicos medicos (*)	351,54	28/06/2023	62801
30/06/2023	277	02.444.258/0001-02	Secretaria da Receita Federal	3002	Encargos s/ Servicos Medicos	7	Servicos medicos (*)	434,25	28/06/2023	62802
30/06/2023	277	02.444.258/0001-02	Secretaria da Receita Federal	3002	Encargos s/ Servicos Medicos	7	Servicos medicos (*)	1.346,18	28/06/2023	62801
30/06/2023	583	02.444.258/0001-02	Secretaria da Receita Federal	3002	Encargos s/ Servicos Medicos	7	Servicos medicos (*)	105,75	28/06/2023	62802
30/06/2023	583	02.444.258/0001-02	Secretaria da Receita Federal	3002	Encargos s/ Servicos Medicos	7	Servicos medicos (*)	327,83	28/06/2023	62801
30/06/2023	609	02.444.258/0001-02	Secretaria da Receita Federal	3002	Encargos s/ Servicos Medicos	7	Servicos medicos (*)	41,10	28/06/2023	62802
30/06/2023	609	02.444.258/0001-02	Secretaria da Receita Federal	3002	Encargos s/ Servicos Medicos	7	Servicos medicos (*)	127,40	28/06/2023	62801
30/06/2023	684	02.444.258/0001-02	Secretaria da Receita Federal	3002	Encargos s/ Servicos Medicos	7	Servicos medicos (*)	41,10	28/06/2023	62802
30/06/2023	684	02.444.258/0001-02	Secretaria da Receita Federal	3002	Encargos s/ Servicos Medicos	7	Servicos medicos (*)	127,40	28/06/2023	62801
30/06/2023	753	02.444.258/0001-02	Secretaria da Receita Federal	3002	Encargos s/ Servicos Medicos	7	Servicos medicos (*)	41,10	28/06/2023	62802
30/06/2023	753	02.444.258/0001-02	Secretaria da Receita Federal	3002	Encargos s/ Servicos Medicos	7	Servicos medicos (*)	127,40	28/06/2023	62801
30/06/2023	822	02.444.258/0001-02	Secretaria da Receita Federal	3002	Encargos s/ Servicos Medicos	7	Servicos medicos (*)	41,10	28/06/2023	62802
30/06/2023	822	02.444.258/0001-02	Secretaria da Receita Federal	3002	Encargos s/ Servicos Medicos	7	Servicos medicos (*)	127,40	28/06/2023	62801
30/06/2023	947	02.444.258/0001-02	Secretaria da Receita Federal	3002	Encargos s/ Servicos Medicos	7	Servicos medicos (*)	41,10	28/06/2023	62802
30/06/2023	947	02.444.258/0001-02	Secretaria da Receita Federal	3002	Encargos s/ Servicos Medicos	7	Servicos medicos (*)	127,40	28/06/2023	62801
30/06/2023	950	02.444.258/0001-02	Secretaria da Receita Federal	3002	Encargos s/ Servicos Medicos	7	Servicos medicos (*)	04,50	28/06/2023	62802
30/06/2023	950	02.444.258/0001-02	Secretaria da Receita Federal	3002	Encargos s/ Servicos Medicos	7	Servicos medicos (*)	292,95	28/06/2023	62801
30/06/2023	1044	02.444.258/0001-02	Secretaria da Receita Federal	3002	Encargos s/ Servicos Medicos	7	Servicos medicos (*)	41,10	28/06/2023	62802
30/06/2023	1044	02.444.258/0001-02	Secretaria da Receita Federal	3002	Encargos s/ Servicos Medicos	7	Servicos medicos (*)	127,40	28/06/2023	62801
30/06/2023	1184	02.444.258/0001-02	Secretaria da Receita Federal	3002	Encargos s/ Servicos Medicos	7	Servicos medicos (*)	82,19	28/06/2023	62802
30/06/2023	1184	02.444.258/0001-02	Secretaria da Receita Federal	3002	Encargos s/ Servicos Medicos	7	Servicos medicos (*)	254,79	28/06/2023	62801
30/06/2023	1210	02.444.258/0001-02	Secretaria da Receita Federal	3002	Encargos s/ Servicos Medicos	7	Servicos medicos (*)	122,85	28/06/2023	62802
30/06/2023	1210	02.444.258/0001-02	Secretaria da Receita Federal	3002	Encargos s/ Servicos Medicos	7	Servicos medicos (*)	380,84	28/06/2023	62801
30/06/2023	1223	02.444.258/0001-02	Secretaria da Receita Federal	3002	Encargos s/ Servicos Medicos	7	Servicos medicos (*)	41,10	28/06/2023	62802
30/06/2023	1223	02.444.258/0001-02	Secretaria da Receita Federal	3002	Encargos s/ Servicos Medicos	7	Servicos medicos (*)	127,40	28/06/2023	62801
30/06/2023	1900	02.444.258/0001-02	Secretaria da Receita Federal	3002	Encargos s/ Servicos Medicos	7	Servicos medicos (*)	41,10	28/06/2023	62802
30/06/2023	1900	02.444.258/0001-02	Secretaria da Receita Federal	3002	Encargos s/ Servicos Medicos	7	Servicos medicos (*)	127,40	28/06/2023	62801
30/06/2023	2097	02.444.258/0001-02	Secretaria da Receita Federal	3002	Encargos s/ Servicos Medicos	7	Servicos medicos (*)	41,10	28/06/2023	62802
30/06/2023	2097	02.444.258/0001-02	Secretaria da Receita Federal	3002	Encargos s/ Servicos Medicos	7	Servicos medicos (*)	127,40	28/06/2023	62801
30/06/2023	2110	02.444.258/0001-02	Secretaria da Receita Federal	3002	Encargos s/ Servicos Medicos	7	Servicos medicos (*)	41,10	28/06/2023	62802
30/06/2023	2110	02.444.258/0001-02	Secretaria da Receita Federal	3002	Encargos s/ Servicos Medicos	7	Servicos medicos (*)	127,40	28/06/2023	62801
30/06/2023	3070	02.444.258/0001-02	Secretaria da Receita Federal	3002	Encargos s/ Servicos Medicos	7	Servicos medicos (*)	79,20	28/06/2023	62802
30/06/2023	3070	02.444.258/0001-02	Secretaria da Receita Federal	3002	Encargos s/ Servicos Medicos	7	Servicos medicos (*)	245,52	28/06/2023	62801
30/06/2023	Folha de Pagamento	105.092.046-51	ALINE APARECIDA DE SOUZA MUSETI	1004	Tecnico de Enfermagem	1	Recursos humanos (5)	1.674,73	06/07/2023	70601
30/06/2023	Folha de Pagamento	464.246.798-03	ANELIZE RUSSINATO FLAVIO	1003	Enfermeiro	1	Recursos humanos (5)	4.176,56	06/07/2023	70601
30/06/2023	Folha de Pagamento	445.601.728-70	ARIANE EDUARDA BASILIO	1004	Tecnico de Enfermagem	1	Recursos humanos (5)	1.813,62	06/07/2023	70601
30/08/2023	Folha de Pagamento	125.961.306-29	BYANCA ANDRADE PASSOS	1003	Enfermeiro	1	Recursos humanos (5)	4.545,32	06/07/2023	70601
30/08/2023	Folha de Pagamento	435.096.438-01	CAROLINE TAZINAFI ROSSI	1003	Enfermeiro	1	Recursos humanos (5)	3.680,33	06/07/2023	70601
30/06/2023	Folha de Pagamento	341.073.228-40	CINTIA APARECIDA DOS SANTOS OLIVEIRA	1004	Tecnico de Enfermagem	1	Recursos humanos (5)	1.750,62	06/07/2023	70601

21



DATA DOCUMENTO	ESPECIFICAÇÃO DO DOCUMENTO (NOTA FISCAL, HOLENTE, QUA)	CNPJ/CPF	CREADOR	COB	DESPESAS CONFORME PLANO DE TRABALHO	COB	NATUREZA DA DESPESA RESUMIDAMENTE	VALOR	DATA PAGAMENTO	Nº COMPROVANTE DE PAGAMENTO (Transf. Bancária)
30/06/2023	Folha de Pagamento	362.358.708-76	DAIANE MARQUES RODRIGUES DE SOUSA	1004	Técnico de Enfermagem	1	Recursos humanos (5)	1.461,00	06/07/2023	70601
30/06/2023	Folha de Pagamento	439.438.268-80	DANIEL ANDRIE VIEIRA TIAGO	1002	Auxiliar de Enfermagem	1	Recursos humanos (5)	1.777,10	06/07/2023	70601
30/06/2023	Folha de Pagamento	346.269.828-16	ELAINE MARIA DE OLIVEIRA	1002	Auxiliar de Enfermagem	1	Recursos humanos (5)	1.750,62	06/07/2023	70601
30/06/2023	Folha de Pagamento	519.583.508-30	IDELMA ROSA DOS SANTOS	1004	Técnico de Enfermagem	1	Recursos humanos (5)	2.401,59	06/07/2023	70601
30/06/2023	Folha de Pagamento	459.339.858-48	JENIFFER STEFANI BARROS DE SOUSA	1004	Técnico de Enfermagem	1	Recursos humanos (5)	1.833,87	06/07/2023	70601
30/06/2023	Folha de Pagamento	173.614.738-22	JOSE REINALDO NASCIMENTO SANTOS	1003	Enfermeiro	1	Recursos humanos (5)	4.132,16	06/07/2023	70601
30/06/2023	Folha de Pagamento	458.218.448-49	LAERCIO GARCIA DA SILVA	1004	Técnico de Enfermagem	1	Recursos humanos (5)	2.021,25	06/07/2023	70601
30/06/2023	Folha de Pagamento	297.052.188-11	LURINDO RODRIGUES DOS SANTOS	1002	Auxiliar de Enfermagem	1	Recursos humanos (5)	1.374,34	06/07/2023	70601
30/06/2023	Folha de Pagamento	458.102.188-06	LUIS FELIPE SILVA FERREIRA	1002	Auxiliar de Enfermagem	1	Recursos humanos (5)	1.750,62	06/07/2023	70601
30/06/2023	Folha de Pagamento	216.592.278-01	MARCIA CRISTINA FERREIRA N FIGUEIRALI	1004	Técnico de Enfermagem	1	Recursos humanos (5)	1.810,18	06/07/2023	70601
30/06/2023	Folha de Pagamento	122.361.518-96	MARCIO DONIZETE TEODORO	1002	Auxiliar de Enfermagem	1	Recursos humanos (5)	1.809,70	06/07/2023	70601
30/06/2023	Folha de Pagamento	144.443.688-02	MARLI DE OLIVEIRA ANTONIETI	1004	Técnico de Enfermagem	1	Recursos humanos (5)	1.750,62	06/07/2023	70601
30/06/2023	Folha de Pagamento	422.331.378-92	MARY HELLEN PROSPERUTE	1002	Auxiliar de Enfermagem	1	Recursos humanos (5)	1.519,85	06/07/2023	70601
30/06/2023	Folha de Pagamento	459.718.158-06	MILENA MORAIS PEREIRA	1002	Auxiliar de Enfermagem	1	Recursos humanos (5)	2.111,66	06/07/2023	70601
30/06/2023	Folha de Pagamento	415.428.808-31	PAMELA MOURA DE SOUSA FERNANDES	1004	Técnico de Enfermagem	1	Recursos humanos (5)	1.281,83	06/07/2023	70601
30/06/2023	Folha de Pagamento	319.950.758-17	RONDIRI MACIEL CHAVES	1004	Técnico de Enfermagem	1	Recursos humanos (5)	1.333,07	06/07/2023	70601
30/06/2023	Folha de Pagamento	002.908.728-00	SOLANGE APARECIDA ROSA DE SOUZA	1004	Técnico de Enfermagem	1	Recursos humanos (5)	2.195,42	06/07/2023	70601
30/06/2023	Folha de Pagamento	304.209.258-56	WILLIAM CESAR SANTOS DE SOUSA	1002	Auxiliar de Enfermagem	1	Recursos humanos (5)	1.825,37	06/07/2023	70601
03/07/2023	Empresa São José (Vale Transporte)	47.961.628/0002-06	Empresa São José (Vale Transporte)	1009	Repasses	1	Recursos humanos (5)	706,56	03/07/2023	51130000008036
15/06/2023	19465	37.201.740/0001-04	SysproCard	1009	Repasses	1	Recursos humanos (5)	1.588,50	06/07/2023	51130000008036
23/05/2023	1208383	08.422.119/0001-64	BULLA S.A	1009	Repasses	1	Recursos humanos (5)	112,11	05/07/2023	51130000008036
30/06/2023	FGTS	FGTS	FGTS	1009	Repasses	1	Recursos humanos (5)	4.943,66	06/07/2023	51130000008036
30/06/2023	Consignado Santander	Consignado Santander	Consignado Santander	1009	Repasses	1	Recursos humanos (5)	777,27	10/07/2023	71001
31/05/2023	IRRF	IRRF	IRRF	1009	Repasses	1	Recursos humanos (5)	1.381,78	19/07/2023	51130000008036
30/06/2023	INSS	INSS	INSS	1009	Repasses	1	Recursos humanos (5)	5.556,56	19/07/2023	51130000008036
04/07/2023	302215	45.309.606/0001-41	Unimed	1009	Repasses	1	Recursos humanos (5)	2.243,97	19/07/2023	51130000008036
24/05/2023	19092	21.862.557/0001-01	EDR Produtos de Limpeza e Descartáveis Eireli	2005	Materiais de Limpeza	6	Outros materiais de consumo	2.078,00	03/07/2023	43568
24/05/2023	22181	52.202.744/0007-88	Nacional Comercial Hospitalar S. A.	2006	Material Médico Hospitalar	4	Material médico e hospitalar (*)	449,28	03/07/2023	43566
14/06/2023	1734963	67.729.178/0004-91	Comercial Cirurgica Rioclarense Ltda	2007	Medicamentos	3	Medicamentos	2.148,60	03/07/2023	43567
14/06/2023	36929	31.378.288/0004-09	Medicamental Hospitalar Ltda	2007	Medicamentos	3	Medicamentos	2.382,40	03/07/2023	43567
15/06/2023	41603	32.757.824/0001-05	Belive Medical Produtos Hospitalares Ltda	2007	Medicamentos	3	Medicamentos	1.658,00	10/07/2023	40482
15/06/2023	23966	01.485.576/0001-59	Comercio de Papeis Priscila Ltda	2004	Materiais de Escritorio	6	Outros materiais de consumo	185,90	03/07/2023	43565
15/06/2023	19317	21.862.557/0001-01	EDR Produtos de Limpeza e Descartáveis Eireli	2005	Materiais de Limpeza	6	Outros materiais de consumo	2.131,10	03/07/2023	43568
15/09/2023	51369	18.872.656/0001-60	Inova Comercial Hospitalar Ltda EPP	2007	Medicamentos	3	Medicamentos	2.100,00	03/07/2023	43568
16/06/2023	133895	08.231.734/0001-93	Futura Comercio de Produtos Medicos e Hospitalares Ltda	2006	Material Médico Hospitalar	4	Material médico e hospitalar (*)	5.528,50	10/07/2023	40482
16/06/2023	62580	116.310.001-06	Livraria e Papelaria Mendonca de Franca Ltda EPP	2004	Materiais de Escritorio	6	Outros materiais de consumo	255,75	03/07/2023	43565
17/06/2023	1179145	12.420.164/0001-57	CM Hospitalar S.A	2006	Material Médico Hospitalar	4	Material médico e hospitalar (*)	12.096,27	03/07/2023	43568
21/06/2023	2436	38.410.012/0001-67	Moperk Papelaria e Comercio de Produtos Eletronicos Ltda ME	2004	Materiais de Escritorio	6	Outros materiais de consumo	729,00	03/07/2023	43566
29/06/2023	884	39.718.543/0001-84	DC Medic Distribuidora Ltda	2006	Material Médico Hospitalar	4	Material médico e hospitalar (*)	2.611,20	10/07/2023	40482
11/07/2023	336867	04.027.894/0007-50	Dupatri Hospitalar Comercio Importacao Exportacao Ltda	2007	Medicamentos	3	Medicamentos	1.625,00	24/07/2023	27551
12/07/2023	1200711	12.420.164/0001-57	CM Hospitalar S.A	2006	Material Médico Hospitalar	4	Material médico e hospitalar (*)	9.430,67	24/07/2023	27551
12/07/2023	1746981	67.729.178/0004-91	Comercial Cirurgica Rioclarense Ltda	2007	Medicamentos	3	Medicamentos	5.188,70	24/07/2023	27548
12/07/2023	422813	11.872.656/0001-10	HDL Logistica Hospitalar Ltda	2006	Material Médico Hospitalar	4	Material médico e hospitalar (*)	222,00	24/07/2023	27548
11/07/2023	116	46.835.837/0001-51	Andrade & Mira Servicos Medicos Ltda	3001	Serviços Médicos	7	Serviços médicos (*)	18.412,65	26/07/2023	25403
11/07/2023	1222	14.176.174/0001-14	Basagli & Maranhao Ltda Me	3001	Serviços Médicos	7	Serviços médicos (*)	15.540,84	26/07/2023	25403
11/07/2023	202	35.959.448/0001-22	BFB - Servicos Medicos Ltda	3001	Serviços Médicos	7	Serviços médicos (*)	2.514,17	26/07/2023	25403
11/07/2023	2115	04.424.322/0001-19	Clinica Caparelli e Cardoso Ltda	3001	Serviços Médicos	7	Serviços médicos (*)	2.514,17	26/07/2023	25403
11/07/2023	3176	31.962.102/0001-11	Clinica Medica Diagnostica Multiprofissional SS Ltda	3001	Serviços Médicos	7	Serviços médicos (*)	3.715,74	26/07/2023	25403
11/07/2023	1202	13.260.228/0001-62	Clinica Medica Dra. Angelica Araujo Martins Ltda	3001	Serviços Médicos	7	Serviços médicos (*)	5.028,36	26/07/2023	25403
11/07/2023	594	28.046.576/0001-09	Clinica Medica Le Grazie Ltda	3001	Serviços Médicos	7	Serviços médicos (*)	2.307,99	26/07/2023	25403
11/07/2023	144	24.200.447/0001-72	Clinica Medica Moraes e Ferreira	3001	Serviços Médicos	7	Serviços médicos (*)	2.307,99	26/07/2023	25403
11/07/2023	954	02.234.757/0001-75	Clinica Santo Agostinho Ltda	3001	Serviços Médicos	7	Serviços médicos (*)	4.673,01	26/07/2023	25403
11/07/2023	1059	14.663.563/0001-74	Druzilli & Pelizaro Servicos Medicos S/S Ltda	3001	Serviços Médicos	7	Serviços médicos (*)	2.514,17	26/07/2023	25417
11/07/2023	766	22.688.118/0001-97	G. D. Pelizaro & Cia Ltda	3001	Serviços Médicos	7	Serviços médicos (*)	2.514,17	26/07/2023	25417
11/07/2023	1237	12.403.940/0001-00	GJ Barao Clinica Medica Ltda	3001	Serviços Médicos	7	Serviços médicos (*)	2.514,17	26/07/2023	25403
11/07/2023	124	26.122.041/0001-44	M L Atendimento Medico Ltda	3001	Serviços Médicos	7	Serviços médicos (*)	33.062,97	26/07/2023	25417
11/07/2023	963	13.352.301/0001-26	PRFJ - Servicos Medicos SS Ltda.	3001	Serviços Médicos	7	Serviços médicos (*)	2.514,17	26/07/2023	25403

DATA DOCUMENTO	ESPECIFICAÇÃO DO DOCUMENTO (NOTA FISCAL, HOLEPITE, QUA)	CNPJ/CPF	RAZÃO SOCIAL	COD	DESCRIÇÃO DE SERVIÇOS	COD	NATURALIZAÇÃO	VALOR	DATA PAGAMENTO	Nº CONFORMATE DE PAGAMENTO (Incl. Bônus)
31/07/2023	11668	07 031 266/0001-40	PS - Cooperativa de Trabalho dos Profissionais de Saúde	3001	Serviços Médicos	7	Serviços médicos (*)	6.602,97	26/07/2023	25403
11/07/2023	1923	15 003 085/0001-39	Rubly, Oliveira & Cia S/S Ltda	3001	Serviços Médicos	7	Serviços médicos (*)	2.514,17	26/07/2023	25403
11/07/2023	620	03 642 178/0001-24	Silvestrin Serviços Médicos S/S Ltda	3001	Serviços Médicos	7	Serviços médicos (*)	2.514,17	26/07/2023	25403
11/07/2023	611	22 428 043/0001-05	Tistas - Serviços Médicos SS Ltda.	3001	Serviços Médicos	7	Serviços médicos (*)	6.446,77	26/07/2023	25403
12/07/2023	828	10 774 429/0001-90	Oto & Pálio Prestadora de Serviços de Otopedia e Psicologia Ltda	3001	Serviços Médicos	7	Serviços médicos (*)	2.514,17	26/07/2023	25403
12/07/2023	37	36 120 530/0001-10	Clinica Médica Caroline Domingos Pierazzo Ltda	3001	Serviços Médicos	7	Serviços médicos (*)	11.762,97	26/07/2023	25403
13/07/2023	29	12 227 792/0001-10	R. G. Carmo Clínica Ltda	3001	Serviços Médicos	7	Serviços médicos (*)	13.513,68	26/07/2023	25417
14/07/2023	243	31 486 071/0001-70	N. M. Furlan Serviços Médicos Ltda	3001	Serviços Médicos	7	Serviços médicos (*)	6.780,00	26/07/2023	25403
14/07/2023	230	24 977 535/0001-85	Garcia Clínica Ginecológica e Obstétrica - Eirel	3001	Serviços Médicos	7	Serviços médicos (*)	7 038,03	26/07/2023	25403
11/07/2023	471	32 489 255/0001-91	Harmonize Serviços Médicos Ltda	4001	Outras despesas / Ráteis SADI	16	Outras despesas	5.442,01	26/07/2023	25404
11/07/2023	157	32 341 409/0001-68	Lourenco Clínica Médica Ltda	4001	Outras despesas / Ráteis SADI	16	Outras despesas	2.442,97	26/07/2023	25404
11/07/2023	86	42 685 587/0001-03	MEBT Serviços Médicos Ltda	4001	Outras despesas / Ráteis SADI	16	Outras despesas	1.650,80	26/07/2023	25404
11/07/2023	1924	15 003 085/0001-39	Rubly, Oliveira & Cia S/S Ltda	4001	Outras despesas / Ráteis SADI	16	Outras despesas	25.808,75	26/07/2023	25404
11/07/2023	308	22 937 889/0001-70	Victor Hugo Serafini Volpato Clínica Médica	4001	Outras despesas / Ráteis SADI	16	Outras despesas	28 155,00	26/07/2023	25404
12/07/2023	67	37 321 454/0001-74	Bruna Bezerra Salvano Ltda	4001	Outras despesas / Ráteis SADI	16	Outras despesas	27 500,00	26/07/2023	25404
12/07/2023	3132	02 793 617/0001-37	Clinica de Pneumologia Ciro Botto Ltda	4001	Outras despesas / Ráteis SADI	16	Outras despesas	6 980,81	26/07/2023	25404
13/07/2023	639	22 139 049/0001-62	Pleite Sante Clinica Médica do Dalise Eirel	4001	Outras despesas / Ráteis SADI	16	Outras despesas	9 327,97	26/07/2023	25404
18/07/2023	927	08 787 373/0001-66	Wans & Mignat Serviços Médicos S/S - ME	4001	Outras despesas / Custos indiretos / Ráteis SADI	16	Outras despesas	21 528,47	26/07/2023	25404
31/07/2023	29	02 444 258/0001-02	Secretaria da Recella Federal	3002	Encargos s/ Serviços Médicos	7	Serviços médicos (*)	216,90	31/07/2023	73101
31/07/2023	282	02 444 258/0001-02	Secretaria da Recella Federal	3002	Encargos s/ Serviços Médicos	7	Serviços médicos (*)	604,92	31/07/2023	73102
31/07/2023	594	02 444 258/0001-02	Secretaria da Recella Federal	3002	Encargos s/ Serviços Médicos	7	Serviços médicos (*)	37,80	31/07/2023	73101
31/07/2023	594	02 444 258/0001-02	Secretaria da Recella Federal	3002	Encargos s/ Serviços Médicos	7	Serviços médicos (*)	117,18	31/07/2023	73102
31/07/2023	144	02 444 258/0001-02	Secretaria da Recella Federal	3002	Encargos s/ Serviços Médicos	7	Serviços médicos (*)	37,80	31/07/2023	73101
31/07/2023	144	02 444 258/0001-02	Secretaria da Recella Federal	3002	Encargos s/ Serviços Médicos	7	Serviços médicos (*)	117,18	31/07/2023	73102
31/07/2023	202	02 444 258/0001-02	Secretaria da Recella Federal	3002	Encargos s/ Serviços Médicos	7	Serviços médicos (*)	41,10	31/07/2023	73101
31/07/2023	202	02 444 258/0001-02	Secretaria da Recella Federal	3002	Encargos s/ Serviços Médicos	7	Serviços médicos (*)	127,40	31/07/2023	73102
31/07/2023	230	02 444 258/0001-02	Secretaria da Recella Federal	3002	Encargos s/ Serviços Médicos	7	Serviços médicos (*)	351,54	31/07/2023	73101
31/07/2023	282	02 444 258/0001-02	Secretaria da Recella Federal	3002	Encargos s/ Serviços Médicos	7	Serviços médicos (*)	258,65	31/07/2023	73102
31/07/2023	282	02 444 258/0001-02	Secretaria da Recella Federal	3002	Encargos s/ Serviços Médicos	7	Serviços médicos (*)	604,92	31/07/2023	73101
31/07/2023	594	02 444 258/0001-02	Secretaria da Recella Federal	3002	Encargos s/ Serviços Médicos	7	Serviços médicos (*)	37,80	31/07/2023	73101
31/07/2023	594	02 444 258/0001-02	Secretaria da Recella Federal	3002	Encargos s/ Serviços Médicos	7	Serviços médicos (*)	117,18	31/07/2023	73102
31/07/2023	620	02 444 258/0001-02	Secretaria da Recella Federal	3002	Encargos s/ Serviços Médicos	7	Serviços médicos (*)	103,95	31/07/2023	73101
31/07/2023	620	02 444 258/0001-02	Secretaria da Recella Federal	3002	Encargos s/ Serviços Médicos	7	Serviços médicos (*)	127,40	31/07/2023	73102
31/07/2023	694	02 444 258/0001-02	Secretaria da Recella Federal	3002	Encargos s/ Serviços Médicos	7	Serviços médicos (*)	41,10	31/07/2023	73101
31/07/2023	694	02 444 258/0001-02	Secretaria da Recella Federal	3002	Encargos s/ Serviços Médicos	7	Serviços médicos (*)	127,40	31/07/2023	73102
31/07/2023	694	02 444 258/0001-02	Secretaria da Recella Federal	3002	Encargos s/ Serviços Médicos	7	Serviços médicos (*)	41,10	31/07/2023	73101
31/07/2023	694	02 444 258/0001-02	Secretaria da Recella Federal	3002	Encargos s/ Serviços Médicos	7	Serviços médicos (*)	127,40	31/07/2023	73102
31/07/2023	828	02 444 258/0001-02	Secretaria da Recella Federal	3002	Encargos s/ Serviços Médicos	7	Serviços médicos (*)	41,10	31/07/2023	73101
31/07/2023	828	02 444 258/0001-02	Secretaria da Recella Federal	3002	Encargos s/ Serviços Médicos	7	Serviços médicos (*)	127,40	31/07/2023	73102
31/07/2023	828	02 444 258/0001-02	Secretaria da Recella Federal	3002	Encargos s/ Serviços Médicos	7	Serviços médicos (*)	41,10	31/07/2023	73101
31/07/2023	828	02 444 258/0001-02	Secretaria da Recella Federal	3002	Encargos s/ Serviços Médicos	7	Serviços médicos (*)	127,40	31/07/2023	73102
31/07/2023	954	02 444 258/0001-02	Secretaria da Recella Federal	3002	Encargos s/ Serviços Médicos	7	Serviços médicos (*)	234,36	31/07/2023	73101
31/07/2023	954	02 444 258/0001-02	Secretaria da Recella Federal	3002	Encargos s/ Serviços Médicos	7	Serviços médicos (*)	41,10	31/07/2023	73101
31/07/2023	954	02 444 258/0001-02	Secretaria da Recella Federal	3002	Encargos s/ Serviços Médicos	7	Serviços médicos (*)	127,40	31/07/2023	73102
31/07/2023	1059	02 444 258/0001-02	Secretaria da Recella Federal	3002	Encargos s/ Serviços Médicos	7	Serviços médicos (*)	41,10	31/07/2023	73101
31/07/2023	1059	02 444 258/0001-02	Secretaria da Recella Federal	3002	Encargos s/ Serviços Médicos	7	Serviços médicos (*)	127,40	31/07/2023	73102
31/07/2023	1202	02 444 258/0001-02	Secretaria da Recella Federal	3002	Encargos s/ Serviços Médicos	7	Serviços médicos (*)	82,19	31/07/2023	73101
31/07/2023	1202	02 444 258/0001-02	Secretaria da Recella Federal	3002	Encargos s/ Serviços Médicos	7	Serviços médicos (*)	254,79	31/07/2023	73102
31/07/2023	1202	02 444 258/0001-02	Secretaria da Recella Federal	3002	Encargos s/ Serviços Médicos	7	Serviços médicos (*)	249,30	31/07/2023	73101
31/07/2023	1222	02 444 258/0001-02	Secretaria da Recella Federal	3002	Encargos s/ Serviços Médicos	7	Serviços médicos (*)	772,83	31/07/2023	73102
31/07/2023	1237	02 444 258/0001-02	Secretaria da Recella Federal	3002	Encargos s/ Serviços Médicos	7	Serviços médicos (*)	41,10	31/07/2023	73101

Um novo tempo. de Franca

**GRUPO SANTA CASA**

Entrevista 50 minutos. Saúde em Casa. CMB. SUS. 126.

DATA DOCUMENTO	ESPECIFICAÇÃO DO DOCUMENTO (NOTA FISCAL, HOLERITE, GUIA)	CNPJ/CPF	CREADOR	COD	DESPESAS CONFORME PLANO DE TRABALHO	CCO	NATUREZA DA DESPESA RESUMIDAMENTE	VALOR	DATA PAGAMENTO	Nº COMPROVANTE DE PAGAMENTO (transf. Bancária)
31/07/2023	1237	02.444.258/0001-02	Secretaria da Receita Federal	3002	Encargos s/ Serviços Médicos	7	Serviços médicos (*)	127,40	31/07/2023	73102
31/07/2023	1923	02.444.258/0001-02	Secretaria da Receita Federal	3002	Encargos s/ Serviços Médicos	7	Serviços médicos (*)	41,10	31/07/2023	73101
31/07/2023	1923	02.444.258/0001-02	Secretaria da Receita Federal	3002	Encargos s/ Serviços Médicos	7	Serviços médicos (*)	127,40	31/07/2023	73102
31/07/2023	2115	02.444.258/0001-02	Secretaria da Receita Federal	3002	Encargos s/ Serviços Médicos	7	Serviços médicos (*)	41,10	31/07/2023	73101
31/07/2023	2115	02.444.258/0001-02	Secretaria da Receita Federal	3002	Encargos s/ Serviços Médicos	7	Serviços médicos (*)	127,40	31/07/2023	73102
31/07/2023	2124	02.444.258/0001-02	Secretaria da Receita Federal	3002	Encargos s/ Serviços Médicos	7	Serviços médicos (*)	41,10	31/07/2023	73101
31/07/2023	2124	02.444.258/0001-02	Secretaria da Receita Federal	3002	Encargos s/ Serviços Médicos	7	Serviços médicos (*)	127,40	31/07/2023	73102
31/07/2023	3176	02.444.258/0001-02	Secretaria da Receita Federal	3002	Encargos s/ Serviços Médicos	7	Serviços médicos (*)	60,30	31/07/2023	73101
31/07/2023	3176	02.444.258/0001-02	Secretaria da Receita Federal	3002	Encargos s/ Serviços Médicos	7	Serviços médicos (*)	186,93	31/07/2023	73102
31/07/2023	Folha de Pagamento	105.092.048-51	ALINE APARECIDA DE SOUZA MUSETI	1004	Técnico de Enfermagem	1	Recursos humanos (5)	2.024,33	04/08/2023	80401
31/07/2023	Folha de Pagamento	464.248.798-03	ANELIZE RUSSINATO FLAVIO	1003	Enfermeiro	1	Recursos humanos (5)	4.482,06	04/08/2023	80401
31/07/2023	Folha de Pagamento	445.601.728-70	ARIANE EDUARDA BASILIO	1004	Técnico de Enfermagem	1	Recursos humanos (5)	1.929,11	04/08/2023	80401
31/07/2023	Folha de Pagamento	125.961.308-29	BYANCA ANDRADE PASSOS	1003	Enfermeiro	1	Recursos humanos (5)	4.416,68	04/08/2023	80401
31/07/2023	Folha de Pagamento	435.096.438-01	CAROLINE TAZINAFI ROSSI	1003	Enfermeiro	1	Recursos humanos (5)	3.634,22	04/08/2023	80401
31/07/2023	Folha de Pagamento	341.073.228-40	CINTIA APARECIDA DOS SANTOS OLIVEIRA	1004	Técnico de Enfermagem	1	Recursos humanos (5)	1.810,23	04/08/2023	80401
31/07/2023	Folha de Pagamento	362.358.708-76	DAIANE MARQUES RODRIGUES DE SOUSA	1004	Técnico de Enfermagem	1	Recursos humanos (5)	1.460,76	04/08/2023	80401
31/07/2023	Folha de Pagamento	439.438.268-80	DANIEL ANDRIE VIEIRA TIAGO	1002	Auxiliar de Enfermagem	1	Recursos humanos (5)	1.803,38	04/08/2023	80401
31/07/2023	Folha de Pagamento	346.269.828-16	ELAINE MARIA DE OLIVEIRA	1002	Auxiliar de Enfermagem	1	Recursos humanos (5)	1.750,62	04/08/2023	80401
31/07/2023	Folha de Pagamento	519.583.508-30	IDELMA ROSA DOS SANTOS	1004	Técnico de Enfermagem	1	Recursos humanos (5)	2.348,93	04/08/2023	80401
31/07/2023	Folha de Pagamento	459.339.858-48	JENIFFER STEFANI BARROS DE SOUSA	1004	Técnico de Enfermagem	1	Recursos humanos (5)	1.832,56	04/08/2023	80401
31/07/2023	Folha de Pagamento	173.614.738-22	JOSE REINALDO NASCIMENTO SANTOS	1003	Enfermeiro	1	Recursos humanos (5)	3.995,17	04/08/2023	80401
31/07/2023	Folha de Pagamento	458.218.448-49	LAERCIO GARCIA DA SILVA	1004	Técnico de Enfermagem	1	Recursos humanos (5)	2.164,90	04/08/2023	80401
31/07/2023	Folha de Pagamento	458.102.188-06	LUIS FELIPE SILVA FERREIRA	1002	Auxiliar de Enfermagem	1	Recursos humanos (5)	1.750,62	04/08/2023	80401
31/07/2023	Folha de Pagamento	216.592.278-01	MARCIA CRISTINA FERREIRA N FIGUEIRALI	1004	Técnico de Enfermagem	1	Recursos humanos (5)	1.780,38	04/08/2023	80401
31/07/2023	Folha de Pagamento	122.361.518-96	MARCIO DONIZETE TEODORO	1002	Auxiliar de Enfermagem	1	Recursos humanos (5)	1.808,49	04/08/2023	80401
31/07/2023	Folha de Pagamento	144.443.688-02	MARLI DE OLIVEIRA ANTONIETI	1004	Técnico de Enfermagem	1	Recursos humanos (5)	1.750,62	04/08/2023	80401
31/07/2023	Folha de Pagamento	422.331.378-92	MARY HELLEN PROSPERUTE	1002	Auxiliar de Enfermagem	1	Recursos humanos (5)	1.750,62	04/08/2023	80401
31/07/2023	Folha de Pagamento	459.718.158-06	MILENA MORAIS PEREIRA	1002	Auxiliar de Enfermagem	1	Recursos humanos (5)	2.015,54	04/08/2023	80401
31/07/2023	Folha de Pagamento	415.428.808-31	PAMELA MOURA DE SOUSA FERNANDES	1004	Técnico de Enfermagem	1	Recursos humanos (5)	1.056,18	04/08/2023	80401
31/07/2023	Folha de Pagamento	319.950.758-17	RONDIERI MACIEL CHAVES	1004	Técnico de Enfermagem	1	Recursos humanos (5)	1.414,25	04/08/2023	80401
31/07/2023	Folha de Pagamento	002.908.728-00	SOLANGE APARECIDA ROSA DE SOUZA	1004	Técnico de Enfermagem	1	Recursos humanos (5)	2.196,83	04/08/2023	80401
31/07/2023	Folha de Pagamento	304.209.258-56	WILLIAM CESAR SANTOS DE SOUSA	1002	Auxiliar de Enfermagem	1	Recursos humanos (5)	1.680,75	04/08/2023	80401
31/07/2023	Dissídio	464.248.798-03	ANELIZE RUSSINATO FLAVIO	1005	Dissídio	1	Recursos humanos (5)	2.615,39	04/08/2023	80401
31/07/2023	Dissídio	125.961.308-29	BYANCA ANDRADE PASSOS	1005	Dissídio	1	Recursos humanos (5)	2.406,09	04/08/2023	80401
31/07/2023	Dissídio	435.096.438-01	CAROLINE TAZINAFI ROSSI	1005	Dissídio	1	Recursos humanos (5)	2.477,28	04/08/2023	80401
31/07/2023	Dissídio	173.614.738-22	JOSE REINALDO NASCIMENTO SANTOS	1005	Dissídio	1	Recursos humanos (5)	3.181,46	04/08/2023	80401
22/06/2023	1218234	08.422.119/0001-64	BULLA S.A	1009	Repasse	1	Recursos humanos (5)	112,11	07/08/2023	55511300008036
30/06/2023	IRRF	IRRF	IRRF	1009	Repasse	1	Recursos humanos (5)	1.770,39	16/08/2023	55511300008036
17/07/2023	20477	37.201.740/0001-04	SysproCard	1009	Repasse	1	Recursos humanos (5)	1.800,30	07/08/2023	55511300008036
31/07/2023	Consignado Santander	Consignado Santander	Consignado Santander	1009	Repasse	1	Recursos humanos (5)	777,27	09/08/2023	80901
31/07/2023	FGTS	FGTS	FGTS	1009	Repasse	1	Recursos humanos (5)	5.078,55	07/08/2023	55511300008036
31/07/2023	INSS	INSS	INSS	1009	Repasse	1	Recursos humanos (5)	5.728,00	16/08/2023	55511300008036
02/08/2023	306215	45.309.806/0001-41	Unimed	1009	Repasse	1	Recursos humanos (5)	2.156,95	21/08/2023	55511300008036
03/08/2023	Empresa São José (Vale Transporte)	47.961.628/0002-06	Empresa São José (Vale Transporte)	1009	Repasse	1	Recursos humanos (5)	508,28	03/08/2023	55511300008036
29/08/2023	Férias	435.096.438-01	CAROLINE TAZINAFI ROSSI	1003	Enfermeiro	1	Recursos humanos (5)	4.704,71	29/08/2023	82901
16/08/2023	874	39.718.543/0001-84	DC Medic Distribuidora Ltda	2006	Material Médico Hospitalar	4	Material médico e hospitalar (*)	4.587,02	14/08/2023	34004
16/08/2023	896558	52.202.744/0001-92	Nacional Comercial Hospitalar S.A.	2006	Material Médico Hospitalar	4	Material médico e hospitalar (*)	168,00	14/08/2023	34004
11/07/2023	24249	01.485.576/0001-59	Comercio de Papéis Priscila Ltda	2004	Materiais de Escritório	6	Outros materiais de consumo	152,10	01/08/2023	36955
11/07/2023	62972	116.310.001-06	Livraria e Papelaria Mendonca de Franca Ltda EPP	2004	Materiais de Escritório	6	Outros materiais de consumo	153,00	01/08/2023	36955
12/07/2023	136192	44.734.671/0022-86	Cristalia Produtos Químicos Farmaceuticos Ltda	2007	Medicamentos	3	Medicamentos	900,00	01/08/2023	36956
12/07/2023	898	39.718.543/0001-84	DC Medic Distribuidora Ltda	2006	Material Médico Hospitalar	4	Material médico e hospitalar (*)	4.068,12	01/08/2023	36956
12/07/2023	530469	11.206.099/0004-41	Supemed Comercio e Importacao de Produtos Medicos e Hospitalares Ltda	2006	Material Médico Hospitalar	4	Material médico e hospitalar (*)	2.771,30	01/08/2023	36956
14/07/2023	7427274	44.463.156/0001-84	Servimed Comercial Ltda	2005	Materiais de Limpeza	6	Outros materiais de consumo	1.062,00	01/08/2023	36956
17/07/2023	19599	21.862.557/0001-01	EDR Produtos de Limpeza e Descartaveis Eireli	2005	Materiais de Limpeza	6	Outros materiais de consumo	816,00	07/08/2023	44922
18/07/2023	1205147	12.420.164/0001-57	CM Hospitalar S.A	2006	Material Médico Hospitalar	4	Material médico e hospitalar (*)	832,10	09/08/2023	25544
18/07/2023	899985	52.202.744/0001-92	Nacional Comercial Hospitalar S.A.	2006	Material Médico Hospitalar	4	Material médico e hospitalar (*)	176,00	07/08/2023	44922
21/07/2023	905	39.718.543/0001-84	DC Medic Distribuidora Ltda	2006	Material Médico Hospitalar	4	Material médico e hospitalar (*)	2.619,60	09/08/2023	25544

DATA DO DOCUMENTO (MÊS/ANO)	DOCUMENTO (NOTA FISCAL, HOLETE, QUA)	CNPJ/CPF	CEP	CEP	DESCRIÇÃO DO PLANO DE TRABALHO	COB	NATUREZA DA DESPESA RESUMIDA	VLOR	DATA PAGAMENTO	Nº COMPROVANTE DE PAGAMENTO (ou outro documento)
21/07/2023	2524	38.410.012/0001-67	2004	2004	Materiais de Escritório	6	Outros materiais de consumo	826,00	09/08/2023	25539
02/08/2023	46517	03.163.918/0001-94	2001	2001	Descartáveis para	6	Outros materiais de consumo	236,25	09/08/2023	25544
03/08/2023	426817	11.872.656/0001-10	2006	2006	Hospitalar	4	Materiais médicos e hospitalar	234,00	14/08/2023	34004
04/08/2023	74927	37.844.470/0002-33	2006	2006	Hospitalar	4	Materiais médicos e hospitalar	806,40	14/08/2023	34004
08/08/2023	98594	04.274.988/0001-38	2007	2007	Medicamentos	3	Medicamentos	560,00	14/08/2023	34004
08/08/2023	1223107	12.420.164/0009-04	2007	2007	Medicamentos	3	Medicamentos	2.340,00	16/08/2023	61601
08/08/2023	42386	31.378.288/0004-09	2007	2007	Medicamentos	3	Medicamentos	1.500,00	23/08/2023	27514
08/08/2023	902620	52.202.744/0001-92	2006	2006	Hospitalar	4	Materiais médicos e hospitalar	169,00	23/08/2023	27515
08/08/2023	236690	05.847.630/0001-10	2007	2007	Medicamentos	3	Medicamentos	3.020,00	16/08/2023	30248
09/08/2023	45077	32.757.824/0001-05	2007	2007	Medicamentos	3	Medicamentos	1.658,00	23/08/2023	27515
09/08/2023	57067	02.736.951/0001-59	2006	2006	Hospitalar	4	Materiais médicos e hospitalar	1.600,00	23/08/2023	27514
09/08/2023	1234521	12.420.164/0001-57	2006	2006	Hospitalar	4	Materiais médicos e hospitalar	10.024,20	23/08/2023	27515
09/08/2023	159149	44.724.671/0022-86	2007	2007	Medicamentos	3	Medicamentos	4.000,00	16/08/2023	30248
09/08/2023	139600	08.201.734/0001-93	2006	2006	Hospitalar	4	Materiais médicos e hospitalar	1.130,92	23/08/2023	27515
09/08/2023	427857	11.872.656/0001-10	2006	2006	Hospitalar	4	Materiais médicos e hospitalar	222,00	23/08/2023	27515
09/08/2023	25975	52.202.744/0007-88	2006	2006	Hospitalar	4	Materiais médicos e hospitalar	367,92	23/08/2023	27515
09/08/2023	902736	52.202.744/0001-92	2006	2006	Hospitalar	4	Materiais médicos e hospitalar	1.129,60	23/08/2023	27515
10/08/2023	24252	01.485.576/0001-59	2004	2004	Materiais de Escritório	6	Outros materiais de consumo	198,16	23/08/2023	27516
10/08/2023	19865	21.862.557/0001-01	2005	2005	Materiais de Limpeza	6	Outros materiais de consumo	1.867,50	23/08/2023	27515
10/08/2023	63464	116.310.001-06	2004	2004	Materiais de Escritório	6	Outros materiais de consumo	100,40	23/08/2023	27516
10/08/2023	7133653	52.434.156/0001-84	2004	2004	Materiais de Escritório	6	Outros materiais de consumo	680,80	23/08/2023	27514
10/08/2023	7578441	44.463.156/0001-84	2005	2005	Materiais de Limpeza	6	Outros materiais de consumo	1.846,40	23/08/2023	27515
10/08/2023	542986	11.206.098/0004-41	2006	2006	Hospitalar	4	Materiais médicos e hospitalar	20.937,63	23/08/2023	27517
10/08/2023	717970	11.206.098/0001-07	2006	2006	Hospitalar	4	Materiais médicos e hospitalar	5.000,00	22/08/2023	27517
14/08/2023	2592	38.410.012/0001-67	2004	2004	Materiais de Escritório	6	Outros materiais de consumo	475,00	23/08/2023	27517
15/08/2023	131	46.835.837/0001-51	2001	2001	Serviços Médicos	7	Serviços médicos (*)	28.182,43	30/08/2023	47483
15/08/2023	1243	14.176.117/0001-14	2001	2001	Serviços Médicos	7	Serviços médicos (*)	8.220,54	30/08/2023	47483
15/08/2023	209	35.959.446/0001-22	2001	2001	Serviços Médicos	7	Serviços médicos (*)	2.514,17	30/08/2023	47483
15/08/2023	2148	03.201.546/0001-07	2001	2001	Serviços Médicos	7	Serviços médicos (*)	2.514,17	30/08/2023	47483
15/08/2023	2136	04.424.322/0001-19	2001	2001	Serviços Médicos	7	Serviços médicos (*)	2.514,17	30/08/2023	47483
15/08/2023	40	36.120.530/0001-10	2001	2001	Serviços Médicos	7	Serviços médicos (*)	2.462,97	30/08/2023	47483
15/08/2023	605	28.046.576/0001-09	2001	2001	Serviços Médicos	7	Serviços médicos (*)	3.490,50	30/08/2023	47483
15/08/2023	704	21.933.474/0001-66	2001	2001	Serviços Médicos	7	Serviços médicos (*)	2.514,17	30/08/2023	47482
15/08/2023	179	24.200.447/0001-72	2001	2001	Serviços Médicos	7	Serviços médicos (*)	2.899,24	30/08/2023	47483
15/08/2023	968	02.234.757/0001-75	2001	2001	Serviços Médicos	7	Serviços médicos (*)	4.081,75	30/08/2023	47483
15/08/2023	288	35.650.965/0001-04	2001	2001	Serviços Médicos	7	Serviços médicos (*)	11.345,74	30/08/2023	47483
15/08/2023	1072	14.663.563/0001-74	2001	2001	Serviços Médicos	7	Serviços médicos (*)	2.514,17	30/08/2023	47482
15/08/2023	777	22.688.118/0001-97	2001	2001	Serviços Médicos	7	Serviços médicos (*)	2.514,17	30/08/2023	47482
15/08/2023	1253	12.402.940/0001-00	2001	2001	Serviços Médicos	7	Serviços médicos (*)	2.514,17	30/08/2023	47483
15/08/2023	977	13.352.301/0001-26	2001	2001	Serviços Médicos	7	Serviços médicos (*)	2.514,17	30/08/2023	47483
15/08/2023	12103	07.031.266/0001-40	2001	2001	Serviços Médicos	7	Serviços médicos (*)	10.562,97	30/08/2023	47483
15/08/2023	1954	15.003.085/0001-39	2001	2001	Serviços Médicos	7	Serviços médicos (*)	2.514,17	30/08/2023	47483
15/08/2023	631	03.642.178/0001-24	2001	2001	Serviços Médicos	7	Serviços médicos (*)	2.514,17	30/08/2023	47483
15/08/2023	624	22.428.043/0001-05	2001	2001	Serviços Médicos	7	Serviços médicos (*)	1.125,48	30/08/2023	47483
16/08/2023	3370	31.962.102/0001-11	2001	2001	Serviços Médicos	7	Serviços médicos (*)	2.420,81	30/08/2023	47483
16/08/2023	1227	13.260.229/0001-62	2001	2001	Serviços Médicos	7	Serviços médicos (*)	5.028,96	30/08/2023	47483
16/08/2023	131	26.122.041/0001-44	2001	2001	Serviços Médicos	7	Serviços médicos (*)	40.202,97	30/08/2023	47482
16/08/2023	247	31.486.071/0001-70	2001	2001	Serviços Médicos	7	Serviços médicos (*)	13.440,00	30/08/2023	47483
16/08/2023	834	10.774.429/0001-90	2001	2001	Serviços Médicos	7	Serviços médicos (*)	2.514,17	30/08/2023	47483
16/08/2023	36	12.227.792/0001-10	2001	2001	Serviços Médicos	7	Serviços médicos (*)	16.441,80	30/08/2023	47482
17/08/2023	232	24.877.535/0001-85	2001	2001	Serviços Médicos	7	Serviços médicos (*)	7.038,03	30/08/2023	47483
17/08/2023	27	48.433.733/0001-46	2001	2001	Serviços Médicos	7	Serviços médicos (*)	2.702,97	30/08/2023	47483
14/08/2023	1953	15.003.085/0001-39	2001	2001	Serviços Médicos	7	Serviços médicos (*)	30.501,25	30/08/2023	47484
15/08/2023	69	37.321.454/0001-74	2001	2001	Serviços Médicos	7	Serviços médicos (*)	27.500,00	30/08/2023	47484
15/08/2023	2021	10.725.203/0001-07	2001	2001	Serviços Médicos	7	Serviços médicos (*)	1.473,93	30/08/2023	47484
16/08/2023	3184	02.793.617/0001-37	2001	2001	Serviços Médicos	7	Serviços médicos (*)	6.980,81	30/08/2023	47484
16/08/2023	647	22.139.049/0001-62	2001	2001	Serviços Médicos	7	Serviços médicos (*)	9.327,87	30/08/2023	47484

Um novo tempo. de Franca

**GRUPO SANTA CASA**

126 ANOS

SO+ SUS

Enxova de 50 unidades Santa Casa de Brasília



**GRUPO SANTA CASA**  
de Franca

Um novo tempo.



Entre as 50 maiores Santas Casas do Brasil!

DATA DOCUMENTO	ESPECIFICAÇÃO DO DOCUMENTO (NOTA FISCAL, HOLEIRATE, GUIA)	CNPJ/CPF	CREADOR	COD	DESPESAS CONFORME PLANO DE TRABALHO	COD	NATUREZA DA DESPESA RESUMIDAMENTE	VALOR	DATA PAGAMENTO	Nº COMPROVANTE DE PAGAMENTO (transf. Bancária)
16/08/2023	031	08.787.373/0001-66	Wanis & Migan Services Medicos S/S - ME	4001	Custos Indiretos / Rateios SADT	16	Outras despesas	28.097,97	30/08/2023	47484
17/08/2023	321	22.937.889/0001-70	Victor Hugo Serafini Volpato Clinica Medica	4001	Custos Indiretos / Rateios SADT	16	Outras despesas	28.155,00	30/08/2023	47484
31/08/2023	36	02.444.258/0001-02	Secretaria da Receita Federal	3002	Encargos s/ Serviços Médicos	7	Serviços médicos (*)	263,70	30/08/2023	83001
31/08/2023	36	02.444.258/0001-02	Secretaria da Receita Federal	3002	Encargos s/ Serviços Médicos	7	Serviços médicos (*)	817,47	30/08/2023	83002
31/08/2023	131	02.444.258/0001-02	Secretaria da Receita Federal	3002	Encargos s/ Serviços Médicos	7	Serviços médicos (*)	451,35	30/08/2023	83001
31/08/2023	131	02.444.258/0001-02	Secretaria da Receita Federal	3002	Encargos s/ Serviços Médicos	7	Serviços médicos (*)	1.399,19	30/08/2023	83002
31/08/2023	179	02.444.258/0001-02	Secretaria da Receita Federal	3002	Encargos s/ Serviços Médicos	7	Serviços médicos (*)	47,25	30/08/2023	83001
31/08/2023	179	02.444.258/0001-02	Secretaria da Receita Federal	3002	Encargos s/ Serviços Médicos	7	Serviços médicos (*)	146,48	30/08/2023	83002
31/08/2023	209	02.444.258/0001-02	Secretaria da Receita Federal	3002	Encargos s/ Serviços Médicos	7	Serviços médicos (*)	41,10	30/08/2023	83001
31/08/2023	209	02.444.258/0001-02	Secretaria da Receita Federal	3002	Encargos s/ Serviços Médicos	7	Serviços médicos (*)	127,40	30/08/2023	83002
31/08/2023	232	02.444.258/0001-02	Secretaria da Receita Federal	3002	Encargos s/ Serviços Médicos	7	Serviços médicos (*)	113,40	30/08/2023	83001
31/08/2023	232	02.444.258/0001-02	Secretaria da Receita Federal	3002	Encargos s/ Serviços Médicos	7	Serviços médicos (*)	351,54	30/08/2023	83002
31/08/2023	288	02.444.258/0001-02	Secretaria da Receita Federal	3002	Encargos s/ Serviços Médicos	7	Serviços médicos (*)	182,25	30/08/2023	83001
31/08/2023	288	02.444.258/0001-02	Secretaria da Receita Federal	3002	Encargos s/ Serviços Médicos	7	Serviços médicos (*)	564,08	30/08/2023	83002
31/08/2023	605	02.444.258/0001-02	Secretaria da Receita Federal	3002	Encargos s/ Serviços Médicos	7	Serviços médicos (*)	56,70	30/08/2023	83001
31/08/2023	605	02.444.258/0001-02	Secretaria da Receita Federal	3002	Encargos s/ Serviços Médicos	7	Serviços médicos (*)	175,77	30/08/2023	83002
31/08/2023	624	02.444.258/0001-02	Secretaria da Receita Federal	3002	Encargos s/ Serviços Médicos	7	Serviços médicos (*)	18,90	30/08/2023	83001
31/08/2023	624	02.444.258/0001-02	Secretaria da Receita Federal	3002	Encargos s/ Serviços Médicos	7	Serviços médicos (*)	58,59	30/08/2023	83002
31/08/2023	631	02.444.258/0001-02	Secretaria da Receita Federal	3002	Encargos s/ Serviços Médicos	7	Serviços médicos (*)	41,10	30/08/2023	83001
31/08/2023	631	02.444.258/0001-02	Secretaria da Receita Federal	3002	Encargos s/ Serviços Médicos	7	Serviços médicos (*)	127,40	30/08/2023	83002
31/08/2023	704	02.444.258/0001-02	Secretaria da Receita Federal	3002	Encargos s/ Serviços Médicos	7	Serviços médicos (*)	41,10	30/08/2023	83001
31/08/2023	704	02.444.258/0001-02	Secretaria da Receita Federal	3002	Encargos s/ Serviços Médicos	7	Serviços médicos (*)	127,40	30/08/2023	83002
31/08/2023	777	02.444.258/0001-02	Secretaria da Receita Federal	3002	Encargos s/ Serviços Médicos	7	Serviços médicos (*)	41,10	30/08/2023	83001
31/08/2023	777	02.444.258/0001-02	Secretaria da Receita Federal	3002	Encargos s/ Serviços Médicos	7	Serviços médicos (*)	127,40	30/08/2023	83002
31/08/2023	834	02.444.258/0001-02	Secretaria da Receita Federal	3002	Encargos s/ Serviços Médicos	7	Serviços médicos (*)	41,10	30/08/2023	83001
31/08/2023	834	02.444.258/0001-02	Secretaria da Receita Federal	3002	Encargos s/ Serviços Médicos	7	Serviços médicos (*)	127,40	30/08/2023	83002
31/08/2023	968	02.444.258/0001-02	Secretaria da Receita Federal	3002	Encargos s/ Serviços Médicos	7	Serviços médicos (*)	66,15	30/08/2023	83001
31/08/2023	968	02.444.258/0001-02	Secretaria da Receita Federal	3002	Encargos s/ Serviços Médicos	7	Serviços médicos (*)	205,07	30/08/2023	83002
31/08/2023	977	02.444.258/0001-02	Secretaria da Receita Federal	3002	Encargos s/ Serviços Médicos	7	Serviços médicos (*)	41,10	30/08/2023	83001
31/08/2023	977	02.444.258/0001-02	Secretaria da Receita Federal	3002	Encargos s/ Serviços Médicos	7	Serviços médicos (*)	127,40	30/08/2023	83002
31/08/2023	1072	02.444.258/0001-02	Secretaria da Receita Federal	3002	Encargos s/ Serviços Médicos	7	Serviços médicos (*)	41,10	30/08/2023	83001
31/08/2023	1072	02.444.258/0001-02	Secretaria da Receita Federal	3002	Encargos s/ Serviços Médicos	7	Serviços médicos (*)	127,40	30/08/2023	83002
31/08/2023	1227	02.444.258/0001-02	Secretaria da Receita Federal	3002	Encargos s/ Serviços Médicos	7	Serviços médicos (*)	82,19	30/08/2023	83001
31/08/2023	1227	02.444.258/0001-02	Secretaria da Receita Federal	3002	Encargos s/ Serviços Médicos	7	Serviços médicos (*)	254,79	30/08/2023	83002
31/08/2023	1243	02.444.258/0001-02	Secretaria da Receita Federal	3002	Encargos s/ Serviços Médicos	7	Serviços médicos (*)	132,30	30/08/2023	83001
31/08/2023	1243	02.444.258/0001-02	Secretaria da Receita Federal	3002	Encargos s/ Serviços Médicos	7	Serviços médicos (*)	410,13	30/08/2023	83002
31/08/2023	1253	02.444.258/0001-02	Secretaria da Receita Federal	3002	Encargos s/ Serviços Médicos	7	Serviços médicos (*)	41,10	30/08/2023	83001
31/08/2023	1253	02.444.258/0001-02	Secretaria da Receita Federal	3002	Encargos s/ Serviços Médicos	7	Serviços médicos (*)	127,40	30/08/2023	83002
31/08/2023	1954	02.444.258/0001-02	Secretaria da Receita Federal	3002	Encargos s/ Serviços Médicos	7	Serviços médicos (*)	41,10	30/08/2023	83001
31/08/2023	1954	02.444.258/0001-02	Secretaria da Receita Federal	3002	Encargos s/ Serviços Médicos	7	Serviços médicos (*)	127,40	30/08/2023	83002
31/08/2023	2136	02.444.258/0001-02	Secretaria da Receita Federal	3002	Encargos s/ Serviços Médicos	7	Serviços médicos (*)	41,10	30/08/2023	83001
31/08/2023	2136	02.444.258/0001-02	Secretaria da Receita Federal	3002	Encargos s/ Serviços Médicos	7	Serviços médicos (*)	127,40	30/08/2023	83002
31/08/2023	2148	02.444.258/0001-02	Secretaria da Receita Federal	3002	Encargos s/ Serviços Médicos	7	Serviços médicos (*)	41,10	30/08/2023	83001
31/08/2023	2148	02.444.258/0001-02	Secretaria da Receita Federal	3002	Encargos s/ Serviços Médicos	7	Serviços médicos (*)	127,40	30/08/2023	83002
31/08/2023	3370	02.444.258/0001-02	Secretaria da Receita Federal	3002	Encargos s/ Serviços Médicos	7	Serviços médicos (*)	39,60	30/08/2023	83001
31/08/2023	3370	02.444.258/0001-02	Secretaria da Receita Federal	3002	Encargos s/ Serviços Médicos	7	Serviços médicos (*)	122,76	30/08/2023	83002
31/08/2023	Folha de Pagamento	105.092.046-51	ALINE APARECIDA DE SOUZA MUSETI	1004	Técnico de Enfermagem	1	Recursos humanos (5)	2.140,64	06/09/2023	90601
31/08/2023	Folha de Pagamento	464.248.798-03	ANELIZE RUSSINATO FLAVIO	1003	Enfermeiro	1	Recursos humanos (5)	3.696,68	06/09/2023	90601
31/08/2023	Folha de Pagamento	445.601.728-70	ARIANE EDUARDA BASILIO	1004	Técnico de Enfermagem	1	Recursos humanos (5)	1.529,65	06/09/2023	90601
31/08/2023	Folha de Pagamento	125.961.306-29	BYANCA ANDRADE PASSOS	1003	Enfermeiro	1	Recursos humanos (5)	4.506,80	06/09/2023	90601
31/08/2023	Folha de Pagamento	435.096.438-01	CAROLINE TAZINAFI ROSSI	1003	Enfermeiro	1	Recursos humanos (5)	3.661,76	06/09/2023	90601
31/08/2023	Folha de Pagamento	341.073.228-40	CINTIA APARECIDA DOS SANTOS OLIVEIRA	1004	Técnico de Enfermagem	1	Recursos humanos (5)	2.088,09	06/09/2023	90601
31/08/2023	Folha de Pagamento	382.358.708-76	DAIANE MARQUES RODRIGUES DE SOUSA	1004	Técnico de Enfermagem	1	Recursos humanos (5)	1.391,85	06/09/2023	90601
31/08/2023	Folha de Pagamento	438.438.268-80	DANIEL ANDRIE VIEIRA TIAGO	1002	Auxiliar de Enfermagem	1	Recursos humanos (5)	1.757,10	06/09/2023	90601
31/08/2023	Folha de Pagamento	348.269.828-16	ELAINE MARIA DE OLIVEIRA	1002	Auxiliar de Enfermagem	1	Recursos humanos (5)	1.757,77	06/09/2023	90601
31/08/2023	Folha de Pagamento	451.193.038-46	GIOVANA APARECIDA ROSSATO LOPES DA SILVA	1002	Auxiliar de Enfermagem	1	Recursos humanos (5)	1.730,62	06/09/2023	90601
31/08/2023	Folha de Pagamento	519.583.506-30	IDELMA ROSA DOS SANTOS	1004	Técnico de Enfermagem	1	Recursos humanos (5)	2.428,86	06/09/2023	90601

DATA DOCUMENTO	DOCUMENTO (NOTA FISCAL, HOIEMTE, QIUM)	ESPECIFICACAO DO	CATEGORIA	CODIGO	DESCRIÇÃO DO CONTRATO PLANO	CODIGO	DESCRIÇÃO DO CONTRATO PLANO	VALOR	DATA PAGAMENTO	NUMERO PAGAMENTO
31/08/2023	Folha de Pagamento	JENIFFER STEFANI BARROS DE SOUSA	1004	Técnicos de Enfermagem	1	Recursos humanos (5)	1.754,02	06/09/2023	90601	
31/08/2023	Folha de Pagamento	JOSE REINALDO NASCIMENTO SANTOS	1003	Enfermeiros	1	Recursos humanos (5)	4.044,67	06/09/2023	90601	
31/08/2023	Folha de Pagamento	LAERCIO GARCIA DA SILVA	1004	Técnicos de Enfermagem	1	Recursos humanos (5)	2.078,60	06/09/2023	90601	
31/08/2023	Folha de Pagamento	LAURINDO RODRIGUES DOS SANTOS	1002	Auxiliar de Enfermagem	1	Recursos humanos (5)	1.274,24	06/09/2023	90601	
31/08/2023	Folha de Pagamento	LUIS FELIPE SILVA FERREIRA	1002	Auxiliar de Enfermagem	1	Recursos humanos (5)	1.730,62	06/09/2023	90601	
31/08/2023	Folha de Pagamento	MARCIA CRISTINA FERREIRA N FIGUEIRA	1004	Técnicos de Enfermagem	1	Recursos humanos (5)	1.789,11	06/09/2023	90601	
31/08/2023	Folha de Pagamento	MARCIO DONIZETE TEODORO	1002	Auxiliar de Enfermagem	1	Recursos humanos (5)	1.760,24	06/09/2023	90601	
31/08/2023	Folha de Pagamento	MARLI DE OLIVEIRA ANTONIETTI	1004	Técnicos de Enfermagem	1	Recursos humanos (5)	1.730,62	06/09/2023	90601	
31/08/2023	Folha de Pagamento	MARY HELEN PROSPERUTE	1002	Auxiliar de Enfermagem	1	Recursos humanos (5)	1.615,24	06/09/2023	90601	
31/08/2023	Folha de Pagamento	MILENA MORAIS PEREIRA	1002	Auxiliar de Enfermagem	1	Recursos humanos (5)	1.787,92	06/09/2023	90601	
31/08/2023	Folha de Pagamento	PAMELA NOURA DE SOUSA FERNANDES	1004	Técnicos de Enfermagem	1	Recursos humanos (5)	1.256,73	06/09/2023	90601	
31/08/2023	Folha de Pagamento	RONDIRI MACIEL CHAVES	1004	Técnicos de Enfermagem	1	Recursos humanos (5)	1.420,04	06/09/2023	90601	
31/08/2023	Folha de Pagamento	SOLANGE APARECIDA ROSA DE SOUSA	1004	Técnicos de Enfermagem	1	Recursos humanos (5)	1.720,61	06/09/2023	90601	
31/08/2023	Folha de Pagamento	WILLIAM CESAR SANTOS DE SOUSA	1002	Auxiliar de Enfermagem	1	Recursos humanos (5)	1.639,65	06/09/2023	90601	
28/08/2023	Férias	ELAINE MARIA DE OLIVEIRA	1002	Auxiliar de Enfermagem	1	Recursos humanos (5)	2.473,75	28/08/2023	92801	
28/08/2023	Férias	RONDIRI MACIEL CHAVES	1004	Técnicos de Enfermagem	1	Recursos humanos (5)	938,32	28/08/2023	92801	
28/08/2023	Rescisão	ANELIZE RUSSINATO FLAVIO	1003	Enfermeiro	1	Recursos humanos (5)	10.803,00	28/08/2023	92802	
25/07/2023	1227430	BULLLA S A	1009	Repassos	1	Recursos humanos (5)	112,11	04/09/2023	5551130000000036	
31/07/2023	IRRF	IRRF	1009	Repassos	1	Recursos humanos (5)	1.878,24	20/09/2023	5551130000000036	
15/08/2023	21400	SypCard	1009	Repassos	1	Recursos humanos (5)	1.588,50	04/09/2023	5551130000000036	
31/08/2023	FGTS	FGTS	1009	Repassos	1	Recursos humanos (5)	5.034,69	06/09/2023	5551130000000036	
31/08/2023	NSS	NSS	1009	Repassos	1	Recursos humanos (5)	5.606,45	20/09/2023	5551130000000036	
01/09/2023	310423	Unimed	1009	Repassos	1	Recursos humanos (5)	2.231,57	20/09/2023	5551130000000036	
04/09/2023	Empresa São José (Vale Transporte)	Empresa São José (Vale Transporte)	1009	Repassos	1	Recursos humanos (5)	606,56	04/09/2023	5551130000000036	
11/08/2023	Consignado Santander	Consignado Santander	1009	Repassos	1	Recursos humanos (5)	777,27	11/09/2023	91101	
21/08/2023	429604	HDL Logística Hospitalar Ltda	2008	Material Médico Hospitalar (*)	4	Material médico e hospitalar	259,00	19/09/2023	30857	
29/08/2023	14	Rogina Zelia Zanin ME	2002	Enxoval Hospitalar	6	Outros materiais de consumo	2.950,00	25/09/2023	38123	
15/09/2023	216	BFB - Serviços Médicos Ltda	3001	Serviços Médicos	7	Serviços médicos (*)	2.514,17	27/09/2023	33011	
15/09/2023	204	Clinica Medica Moraes e Ferreira	3001	Serviços Médicos	7	Serviços médicos (*)	1.716,73	27/09/2023	33011	
15/09/2023	977	Clinica Santo Agostinho Ltda	3001	Serviços Médicos	7	Serviços médicos (*)	5.655,52	27/09/2023	33011	
15/09/2023	134	M L Atendimento Médico Ltda	3001	Serviços Médicos	7	Serviços médicos (*)	28.412,97	27/09/2023	33004	
15/09/2023	988	PRFJ - Serviços Médicos SS Ltda	3001	Serviços Médicos	7	Serviços médicos (*)	2.514,17	27/09/2023	33011	
15/09/2023	12477	PS - Cooperativa de Trabalho dos Profissionais de Saúde	3001	Serviços Médicos	7	Serviços médicos (*)	18.422,97	27/09/2023	33011	
15/09/2023	638	Sivestri Serviços Médicos S/S Ltda	3001	Serviços Médicos	7	Serviços médicos (*)	2.514,17	27/09/2023	33011	
18/09/2023	141	Andrade & Mira Serviços Médicos Ltda	3001	Serviços Médicos	7	Serviços médicos (*)	36.628,93	27/09/2023	33011	
18/09/2023	712	Clinica Medica Mazzeita e Sampaio Ltda	3001	Serviços Médicos	7	Serviços médicos (*)	2.514,17	27/09/2023	33004	
18/09/2023	1087	Druzili & Pezairo Serviços Médicos S/S Ltda	3001	Serviços Médicos	7	Serviços médicos (*)	2.514,17	27/09/2023	33004	
18/09/2023	789	G. D. Pezairo & Cia Ltda	3001	Serviços Médicos	7	Serviços médicos (*)	2.514,17	27/09/2023	33004	
18/09/2023	1269	GU Barco Clinica Medica Ltda	3001	Serviços Médicos	7	Serviços médicos (*)	2.514,17	27/09/2023	33011	
18/09/2023	840	Orto & Pisco Prescricao de Servicos de Ortopedia e Psicologia Ltda	3001	Serviços Médicos	7	Serviços médicos (*)	2.514,17	27/09/2023	33011	
18/09/2023	1987	Rubly, Oliveira & Cia S/S Ltda	3001	Serviços Médicos	7	Serviços médicos (*)	2.514,17	27/09/2023	33011	
18/09/2023	639	Tatano - Serviços Médicos SS Ltda	3001	Serviços Médicos	7	Serviços médicos (*)	3.490,50	27/09/2023	33011	
18/09/2023	2167	C O T - Centro de Ortopedia e Traumatologia de Franca Ltda	3001	Serviços Médicos	7	Serviços médicos (*)	2.514,17	27/09/2023	33011	
19/09/2023	44	R. G. Campo Clinica Ltda	3001	Serviços Médicos	7	Serviços médicos (*)	13.738,92	27/09/2023	33004	
20/09/2023	3450	Clinica Medica Diagnostica Multiprofissional SS Ltda	3001	Serviços Médicos	7	Serviços médicos (*)	3.715,74	27/09/2023	33011	
20/09/2023	1250	Clinica Medica Dra. Angelica Araujo Martins Ltda	3001	Serviços Médicos	7	Serviços médicos (*)	5.028,96	27/09/2023	33011	
20/09/2023	235	Garcia Clinica Ginecologica e Obstetrica - Eretil	3001	Serviços Médicos	7	Serviços médicos (*)	6.446,77	27/09/2023	33011	
15/09/2023	328	Victor Hugo Senarini Volpato Clinica Medica	4001	Cursos Indiretos / Ráteis SADI	16	Outras despesas	28.155,00	27/09/2023	33013	
18/09/2023	71	Bruna Bezerra Salvano Ltda	4001	Cursos Indiretos / Ráteis SADI	16	Outras despesas	27.500,00	27/09/2023	33013	
18/09/2023	3216	Clinica de Pneumologia Ciro Boto Ltda	4001	Cursos Indiretos / Ráteis SADI	16	Outras despesas	6.980,81	27/09/2023	33013	
18/09/2023	1988	Rubly, Oliveira & Cia S/S Ltda	4001	Cursos Indiretos / Ráteis SADI	16	Outras despesas	30.501,25	27/09/2023	33013	
18/09/2023	641	Hissao - Serviços Médicos SS Ltda	4001	Cursos Indiretos / Ráteis SADI	16	Outras despesas	1.819,97	27/09/2023	33013	
19/09/2023	934	Wanis & Miganj Serviços Médicos S/S - ME	4001	Cursos Indiretos / Ráteis SADI	16	Outras despesas	28.097,97	27/09/2023	33013	
20/09/2023	661	Palme Sante Clinica Medica de Daisei Eretil	4001	Cursos Indiretos / Ráteis SADI	16	Outras despesas	9.327,97	27/09/2023	33013	
30/09/2023	Folha de Pagamento	ALINE APARECIDA DE SOUZA MUSETI	1004	Técnicos de Enfermagem	1	Recursos humanos (5)	2.176,30	06/10/2023	100602	
30/09/2023	Folha de Pagamento	ARIANE EDUARDA BASILIO	1004	Técnicos de Enfermagem	1	Recursos humanos (5)	1.730,62	06/10/2023	100602	

Um novo tempo. de Franca

**GRUPO SANTA CASA**

Entre as 50 melhores Saúde Care de Brasil

SUS

126

CMB



# GRUPO SANTA CASA

de Franca

Um novo tempo.



Enfrentar 50 maiores Santas Casas do Brasil

DATA DOCUMENTO	ESPECIFICAÇÃO DO DOCUMENTO (NOTA FISCAL, HOLERITE, GUIA)	CNPJ/CPF	CREADOR	COD	DESPESAS CONFORME PLANO DE TRABALHO	CCO	NATUREZA DA DESPESA RESUMIDAMENTE	VALOR	DATA PAGAMENTO	Nº COMPROVANTE DE PAGAMENTO (transf. Bancária)
30/09/2023	Folha de Pagamento	125.961.308-29	BYANCA ANDRADE PASSOS	1003	Enfermeiro	1	Recursos humanos (5)	4.409,34	06/10/2023	100602
30/09/2023	Folha de Pagamento	341.073.228-40	CINTIA APARECIDA DOS SANTOS OLIVEIRA	1004	Técnico de Enfermagem	1	Recursos humanos (5)	2.146,88	06/10/2023	100602
30/09/2023	Folha de Pagamento	362.358.708-76	DAIANE MARQUES RODRIGUES DE SOUSA	1004	Técnico de Enfermagem	1	Recursos humanos (5)	1.225,88	06/10/2023	100602
30/09/2023	Folha de Pagamento	439.438.268-80	DANIEL ANDRIE VIEIRA TIAGO	1002	Auxiliar de Enfermagem	1	Recursos humanos (5)	1.746,06	06/10/2023	100602
30/09/2023	Folha de Pagamento	346.269.828-16	ELAINE MARIA DE OLIVEIRA	1002	Auxiliar de Enfermagem	1	Recursos humanos (5)	1.789,95	06/10/2023	100602
30/09/2023	Folha de Pagamento	451.193.038-46	GIOVANA APARECIDA ROSSATO LOPES DA SILVA	1002	Auxiliar de Enfermagem	1	Recursos humanos (5)	1.730,62	06/10/2023	100602
30/09/2023	Folha de Pagamento	519.583.506-30	IDELMA ROSA DOS SANTOS	1004	Técnico de Enfermagem	1	Recursos humanos (5)	2.043,72	06/10/2023	100602
30/09/2023	Folha de Pagamento	459.339.858-48	JENIFFER STEFANI BARROS DE SOUSA	1004	Técnico de Enfermagem	1	Recursos humanos (5)	1.665,56	06/10/2023	100602
30/09/2023	Folha de Pagamento	173.614.738-22	JOSE REINALDO NASCIMENTO SANTOS	1003	Enfermeiro	1	Recursos humanos (5)	4.162,17	06/10/2023	100602
30/09/2023	Folha de Pagamento	458.218.446-49	LAERCIO GARCIA DA SILVA	1004	Técnico de Enfermagem	1	Recursos humanos (5)	2.146,53	06/10/2023	100602
30/09/2023	Folha de Pagamento	297.052.188-11	LAURINDO RODRIGUES DOS SANTOS	1002	Auxiliar de Enfermagem	1	Recursos humanos (5)	1.354,34	06/10/2023	100602
30/09/2023	Folha de Pagamento	458.102.188-06	LUIS FELIPE SILVA FERREIRA	1002	Auxiliar de Enfermagem	1	Recursos humanos (5)	1.730,62	06/10/2023	100602
30/09/2023	Folha de Pagamento	216.592.278-01	MARCIA CRISTINA FERREIRA N FIGUEIRAL	1004	Técnico de Enfermagem	1	Recursos humanos (5)	2.056,01	06/10/2023	100602
30/09/2023	Folha de Pagamento	122.361.518-96	MARCIO DONIZETE TEODORO	1002	Auxiliar de Enfermagem	1	Recursos humanos (5)	1.730,62	06/10/2023	100602
30/09/2023	Folha de Pagamento	144.443.688-02	MARLI DE OLIVEIRA ANTONIETI	1004	Técnico de Enfermagem	1	Recursos humanos (5)	1.730,62	06/10/2023	100602
30/09/2023	Folha de Pagamento	422.331.378-92	MARY HELLEN PROSPERUTE	1002	Auxiliar de Enfermagem	1	Recursos humanos (5)	1.730,62	06/10/2023	100602
30/09/2023	Folha de Pagamento	459.718.158-06	MILENA MORAIS PEREIRA	1002	Auxiliar de Enfermagem	1	Recursos humanos (5)	2.131,71	06/10/2023	100602
30/09/2023	Folha de Pagamento	415.428.808-31	PAMELA MOURA DE SOUSA FERNANDES	1004	Técnico de Enfermagem	1	Recursos humanos (5)	1.134,93	06/10/2023	100602
30/09/2023	Folha de Pagamento	319.950.758-17	RONDIERI MACIEL CHAVES	1004	Técnico de Enfermagem	1	Recursos humanos (5)	1.298,17	06/10/2023	100602
30/09/2023	Folha de Pagamento	002.908.726-00	SOLANGE APARECIDA ROSA DE SOUZA	1004	Técnico de Enfermagem	1	Recursos humanos (5)	1.730,62	06/10/2023	100602
30/09/2023	Folha de Pagamento	304.209.258-56	WILLIAM CESAR SANTOS DE SOUSA	1002	Auxiliar de Enfermagem	1	Recursos humanos (5)	1.477,96	06/10/2023	100602
25/10/2023	Rescisão	319.950.758-17	RONDIERI MACIEL CHAVES	1004	Técnico de Enfermagem	1	Recursos humanos (5)	905,26	25/10/2023	102501
25/10/2023	Férias	519.583.506-30	IDELMA ROSA DOS SANTOS	1004	Técnico de Enfermagem	1	Recursos humanos (5)	3.219,63	26/10/2023	102501
25/10/2023	Férias	362.358.708-76	DAIANE MARQUES RODRIGUES DE SOUSA	1004	Técnico de Enfermagem	1	Recursos humanos (5)	2.414,09	27/10/2023	102501
22/08/2023	1236395	08.422.119/0001-64	BULLLA S.A	1009	Repasses	1	Recursos humanos (5)	112,11	02/10/2023	555113000008036
31/08/2023	IRRF	IRRF	IRRF	1009	Repasses	1	Recursos humanos (5)	1.627,24	18/10/2023	555113000008036
25/09/2023	317381	07.278.307/0001-06	Vegas	1009	Repasses	1	Recursos humanos (5)	1.588,50	04/10/2023	555113000008036
30/09/2023	Consignado Santander	Consignado Santander	Consignado Santander	1009	Repasses	1	Recursos humanos (5)	777,27	10/10/2023	101001
30/09/2023	FGTS	FGTS	FGTS	1009	Repasses	1	Recursos humanos (5)	5.817,91	06/10/2023	511300000008036
30/09/2023	INSS	INSS	INSS	1009	Repasses	1	Recursos humanos (5)	6.633,87	18/10/2023	555300000008036
02/10/2023	Empresa São José (Vale Transporte)	47.961.628/0001-17	Empresa São José (Vale Transporte)	1009	Repasses	1	Recursos humanos (5)	636,56	02/10/2023	555113000008036
03/10/2023	314417	45.309.608/0001-41	Unimed	1009	Repasses	1	Recursos humanos (5)	1.984,38	18/10/2023	555113000008036
30/09/2023	44	02.444.258/0001-02	Secretaria da Receita Federal	3002	Encargos s/ Serviços Médicos	7	Serviços médicos (*)	683,55	18/10/2023	101802
30/09/2023	44	02.444.258/0001-02	Secretaria da Receita Federal	3002	Encargos s/ Serviços Médicos	7	Serviços médicos (*)	220,50	18/10/2023	101801
30/09/2023	141	02.444.258/0001-02	Secretaria da Receita Federal	3002	Encargos s/ Serviços Médicos	7	Serviços médicos (*)	586,35	18/10/2023	101801
30/09/2023	141	02.444.258/0001-02	Secretaria da Receita Federal	3002	Encargos s/ Serviços Médicos	7	Serviços médicos (*)	1.817,69	18/10/2023	101802
30/09/2023	204	02.444.258/0001-02	Secretaria da Receita Federal	3002	Encargos s/ Serviços Médicos	7	Serviços médicos (*)	87,89	18/10/2023	101502
30/09/2023	204	02.444.258/0001-02	Secretaria da Receita Federal	3002	Encargos s/ Serviços Médicos	7	Serviços médicos (*)	28,35	18/10/2023	101801
30/09/2023	216	02.444.258/0001-02	Secretaria da Receita Federal	3002	Encargos s/ Serviços Médicos	7	Serviços médicos (*)	41,10	18/10/2023	101801
30/09/2023	216	02.444.258/0001-02	Secretaria da Receita Federal	3002	Encargos s/ Serviços Médicos	7	Serviços médicos (*)	127,40	18/10/2023	101802
30/09/2023	235	02.444.258/0001-02	Secretaria da Receita Federal	3002	Encargos s/ Serviços Médicos	7	Serviços médicos (*)	322,25	18/10/2023	101802
30/09/2023	235	02.444.258/0001-02	Secretaria da Receita Federal	3002	Encargos s/ Serviços Médicos	7	Serviços médicos (*)	103,95	18/10/2023	101501
30/09/2023	638	02.444.258/0001-02	Secretaria da Receita Federal	3002	Encargos s/ Serviços Médicos	7	Serviços médicos (*)	127,40	18/10/2023	101802
30/09/2023	638	02.444.258/0001-02	Secretaria da Receita Federal	3002	Encargos s/ Serviços Médicos	7	Serviços médicos (*)	41,10	18/10/2023	101801
30/09/2023	639	02.444.258/0001-02	Secretaria da Receita Federal	3002	Encargos s/ Serviços Médicos	7	Serviços médicos (*)	56,70	18/10/2023	101801
30/09/2023	639	02.444.258/0001-02	Secretaria da Receita Federal	3002	Encargos s/ Serviços Médicos	7	Serviços médicos (*)	175,77	18/10/2023	101802
30/09/2023	712	02.444.258/0001-02	Secretaria da Receita Federal	3002	Encargos s/ Serviços Médicos	7	Serviços médicos (*)	127,40	18/10/2023	101802
30/09/2023	712	02.444.258/0001-02	Secretaria da Receita Federal	3002	Encargos s/ Serviços Médicos	7	Serviços médicos (*)	41,10	18/10/2023	101801
30/09/2023	789	02.444.258/0001-02	Secretaria da Receita Federal	3002	Encargos s/ Serviços Médicos	7	Serviços médicos (*)	41,10	18/10/2023	101801
30/09/2023	789	02.444.258/0001-02	Secretaria da Receita Federal	3002	Encargos s/ Serviços Médicos	7	Serviços médicos (*)	127,40	18/10/2023	101802
30/09/2023	840	02.444.258/0001-02	Secretaria da Receita Federal	3002	Encargos s/ Serviços Médicos	7	Serviços médicos (*)	41,10	18/10/2023	101801
30/09/2023	840	02.444.258/0001-02	Secretaria da Receita Federal	3002	Encargos s/ Serviços Médicos	7	Serviços médicos (*)	127,40	18/10/2023	101802
30/09/2023	977	02.444.258/0001-02	Secretaria da Receita Federal	3002	Encargos s/ Serviços Médicos	7	Serviços médicos (*)	292,95	18/10/2023	101802
30/09/2023	977	02.444.258/0001-02	Secretaria da Receita Federal	3002	Encargos s/ Serviços Médicos	7	Serviços médicos (*)	94,50	18/10/2023	101801
30/09/2023	988	02.444.258/0001-02	Secretaria da Receita Federal	3002	Encargos s/ Serviços Médicos	7	Serviços médicos (*)	41,10	18/10/2023	101801
30/09/2023	988	02.444.258/0001-02	Secretaria da Receita Federal	3002	Encargos s/ Serviços Médicos	7	Serviços médicos (*)	127,40	18/10/2023	101802
30/09/2023	1087	02.444.258/0001-02	Secretaria da Receita Federal	3002	Encargos s/ Serviços Médicos	7	Serviços médicos (*)	41,10	18/10/2023	101801

Handwritten mark

DATA DOCUMENTO	ESPECIFICAÇÃO DO DOCUMENTO (NOTA FISCAL, HOLERITE, GUIA)	CNPJ/CPF	CREADOR	ODD	DESPESAS CONFORME PLANO DE TRABALHO	COD	NATUREZA DA DESPESA RESUMIDAMENTE	VALOR	DATA PAGAMENTO	Nº COMPROVANTE DE PAGAMENTO (Transf. Bancaria)
30/09/2023	1087	02.444.258/0001-02	Secretaria da Receita Federal	3002	Encargos s/ Serviços Médicos	7	Serviços médicos (*)	127,40	18/10/2023	101802
30/09/2023	1250	02.444.258/0001-02	Secretaria da Receita Federal	3002	Encargos s/ Serviços Médicos	7	Serviços médicos (*)	82,19	18/10/2023	101801
30/09/2023	1250	02.444.258/0001-02	Secretaria da Receita Federal	3002	Encargos s/ Serviços Médicos	7	Serviços médicos (*)	254,79	18/10/2023	101802
30/09/2023	1269	02.444.258/0001-02	Secretaria da Receita Federal	3002	Encargos s/ Serviços Médicos	7	Serviços médicos (*)	41,10	18/10/2023	101801
30/09/2023	1269	02.444.258/0001-02	Secretaria da Receita Federal	3002	Encargos s/ Serviços Médicos	7	Serviços médicos (*)	127,40	18/10/2023	101802
30/09/2023	1283	02.444.258/0001-02	Secretaria da Receita Federal	3002	Encargos s/ Serviços Médicos	7	Serviços médicos (*)	714,24	18/10/2023	101802
30/09/2023	1283	02.444.258/0001-02	Secretaria da Receita Federal	3002	Encargos s/ Serviços Médicos	7	Serviços médicos (*)	230,40	18/10/2023	101801
30/09/2023	1987	02.444.258/0001-02	Secretaria da Receita Federal	3002	Encargos s/ Serviços Médicos	7	Serviços médicos (*)	127,40	18/10/2023	101802
30/09/2023	1987	02.444.258/0001-02	Secretaria da Receita Federal	3002	Encargos s/ Serviços Médicos	7	Serviços médicos (*)	41,10	18/10/2023	101801
30/09/2023	2151	02.444.258/0001-02	Secretaria da Receita Federal	3002	Encargos s/ Serviços Médicos	7	Serviços médicos (*)	41,10	18/10/2023	101801
30/09/2023	2151	02.444.258/0001-02	Secretaria da Receita Federal	3002	Encargos s/ Serviços Médicos	7	Serviços médicos (*)	127,40	18/10/2023	101802
30/09/2023	2167	02.444.258/0001-02	Secretaria da Receita Federal	3002	Encargos s/ Serviços Médicos	7	Serviços médicos (*)	41,10	18/10/2023	101801
30/09/2023	2167	02.444.258/0001-02	Secretaria da Receita Federal	3002	Encargos s/ Serviços Médicos	7	Serviços médicos (*)	127,40	18/10/2023	101802
30/09/2023	3450	02.444.258/0001-02	Secretaria da Receita Federal	3002	Encargos s/ Serviços Médicos	7	Serviços médicos (*)	186,93	18/10/2023	101802
30/09/2023	3450	02.444.258/0001-02	Secretaria da Receita Federal	3002	Encargos s/ Serviços Médicos	7	Serviços médicos (*)	60,30	18/10/2023	101801
14/09/2023	1772037	67.729.178/0004-91	Comercial Cirurgica Rioclarense Ltda	2007	Medicamentos	3	Medicamentos	3.917,95	02/10/2023	52222
14/09/2023	1772158	67.729.178/0004-91	Comercial Cirurgica Rioclarense Ltda	2006	Material Médico Hospitalar	4	Material médico e hospitalar (*)	3.171,78	02/10/2023	52222
14/09/2023	64060	01.485.576/0002-30	Comercio de Papeis Priscila Ltda Epp	2004	Materiais de Escritório	6	Outros materiais de consumo	312,60	02/10/2023	52221
14/09/2023	250929	49.228.695/0001-52	Lumar Comercio de Produtos Farmaceuticos Ltda	2007	Medicamentos	3	Medicamentos	7.410,50	02/10/2023	52229
14/09/2023	46156	31.378.288/0004-09	Medicamental Hospitalar Ltda	2006	Material Médico Hospitalar	4	Material médico e hospitalar (*)	1.296,00	02/10/2023	52222
14/09/2023	241166	05.847.630/0001-10	Soma/SP Produtos Hospitalares Ltda	2007	Medicamentos	3	Medicamentos	712,00	02/10/2023	52229
15/09/2023	1254975	12.420.164/0001-57	CM Hospitalar S.A	2006	Material Médico Hospitalar	4	Material médico e hospitalar (*)	6.639,14	02/10/2023	52228
19/09/2023	101760	04.274.988/0001-38	Ativa Comercial Hospitalar Ltda	2007	Medicamentos	3	Medicamentos	2.504,00	18/10/2023	32511
19/09/2023	65566	31.673.254/0016-80	Laboratorios B Braun SA	2006	Material Médico Hospitalar	4	Material médico e hospitalar (*)	20.640,00	18/10/2023	32511
19/09/2023	7208056	52.434.156/0001-84	Reval Atacado de Papelaria Ltda	2004	Materiais de Escritório	6	Outros materiais de consumo	868,75	18/10/2023	32512
20/09/2023	20264	21.862.557/0001-01	EDR Produtos de Limpeza e Descartaveis Eireli	2005	Materiais de Limpeza	6	Outros materiais de consumo	3.361,00	18/10/2023	32511
22/09/2023	968	39.718.543/0001-84	DC Medic Distribuidora Ltda	2006	Material Médico Hospitalar	4	Material médico e hospitalar (*)	6.708,00	18/10/2023	32511
22/09/2023	4798	10.438.761/0001-83	Jaboticabal Uniformes Profissionais Ltda EPP	2002	Exnovo Hospitalar	6	Outros materiais de consumo	28.870,00	02/10/2023	100201
23/09/2023	2710	38.410.012/0001-67	Moperk Papelaria e Comercio de Produtos Eletronicos Ltda ME	2004	Materiais de Escritório	6	Outros materiais de consumo	390,00	23/10/2023	38649
30/08/2023	51	36.120.530/0001-10	Clinica Medica Caroline Domingos Pierazzo Ltda	3001	Serviços Médicos	7	Serviços médicos (*)	10.322,97	11/10/2023	45883
09/10/2023	6313	83.182.485/0001-09	Lufamar Tecidos Ltda	2002	Exnovo Hospitalar	6	Outros materiais de consumo	11.848,00	23/10/2023	38645
10/10/2023	1283	14.176.174/0001-14	Basagli & Maranhao Ltda Me	3001	Serviços Médicos	7	Serviços médicos (*)	14.358,33	11/10/2023	45883
10/10/2023	252	31.486.071/0001-70	N. M. Furlan Servicos Medicos Ltda	3001	Serviços Médicos	7	Serviços médicos (*)	10.680,00	11/10/2023	45883
13/10/2023	151	46.835.837/0001-51	Andrade & Mira Servicos Medicos Ltda	3001	Serviços Médicos	7	Serviços médicos (*)	27.760,11	30/10/2023	59462
13/10/2023	1285	14.176.174/0001-14	Basagli & Maranhao Ltda Me	3001	Serviços Médicos	7	Serviços médicos (*)	9.037,03	30/10/2023	59462
13/10/2023	222	35.959.446/0001-22	BFB - Servicos Medicos Ltda	3001	Serviços Médicos	7	Serviços médicos (*)	2.514,17	30/10/2023	59462
13/10/2023	232	24.200.447/0001-72	Clinica Medica Moraes e Ferreira	3001	Serviços Médicos	7	Serviços médicos (*)	2.307,99	30/10/2023	59462
13/10/2023	1097	14.663.563/0001-74	Druzzili & Pelizaro Servicos Medicos S/S Ltda	3001	Serviços Médicos	7	Serviços médicos (*)	2.514,17	30/10/2023	59461
13/10/2023	801	22.688.118/0001-97	G. D. Pelizaro & Cia Ltda	3001	Serviços Médicos	7	Serviços médicos (*)	2.514,17	30/10/2023	59461
13/10/2023	1283	12.403.940/0001-00	GJ Barao Clinica Medica Ltda	3001	Serviços Médicos	7	Serviços médicos (*)	2.514,17	30/10/2023	59462
13/10/2023	34	48.433.733/0001-46	Montes Clinica Medica Ltda	3001	Serviços Médicos	7	Serviços médicos (*)	4.472,97	30/10/2023	59462
13/10/2023	1002	13.352.301/0001-26	PRFJ - Servicos Medicos SS Ltda.	3001	Serviços Médicos	7	Serviços médicos (*)	2.514,17	30/10/2023	59462
13/10/2023	12815	07.031.266/0001-40	PS - Cooperativa de Trabalho dos Profissionais de Saude	3001	Serviços Médicos	7	Serviços médicos (*)	17.432,97	30/10/2023	59462
13/10/2023	2001	15.003.085/0001-39	Rubly, Oliveira & Cia S/S Ltda	3001	Serviços Médicos	7	Serviços médicos (*)	2.514,17	30/10/2023	59462
13/10/2023	646	03.642.178/0001-24	Silvestrini Servicos Medicos S/S Ltda	3001	Serviços Médicos	7	Serviços médicos (*)	2.514,17	30/10/2023	59462
13/10/2023	651	22.428.043/0001-05	Tristao - Servicos Medicos SS Ltda.	3001	Serviços Médicos	7	Serviços médicos (*)	1.716,73	30/10/2023	59462
16/10/2023	2192	03.201.546/0001-07	C O T - Centro de Ortopedia e Traumatologia de Franca Ltda	3001	Serviços Médicos	7	Serviços médicos (*)	2.514,17	30/10/2023	59462
16/10/2023	2171	04.424.322/0001-19	Clinica Caparelli e Cardoso Ltda	3001	Serviços Médicos	7	Serviços médicos (*)	2.514,17	30/10/2023	59462
16/10/2023	52	36.120.530/0001-10	Clinica Medica Caroline Domingos Pierazzo Ltda	3001	Serviços Médicos	7	Serviços médicos (*)	18.422,97	30/10/2023	59462
16/10/2023	3542	31.962.102/0001-11	Clinica Medica Diagnostica Multiprofissional SS Ltda	3001	Serviços Médicos	7	Serviços médicos (*)	1.238,10	30/10/2023	59462
16/10/2023	625	28.046.576/0001-09	Clinica Medica Le Grazie Ltda	3001	Serviços Médicos	7	Serviços médicos (*)	3.603,12	30/10/2023	59462
16/10/2023	719	21.933.474/0001-66	Clinica Medica Mazzotta e Sampaio Ltda	3001	Serviços Médicos	7	Serviços médicos (*)	2.514,17	30/10/2023	59461
16/10/2023	985	02.234.757/0001-75	Clinica Santo Agostinho Ltda	3001	Serviços Médicos	7	Serviços médicos (*)	3.490,50	30/10/2023	59462
16/10/2023	542	05.687.135/0001-90	Ismael Alarcon & Cia Ltda	3001	Serviços Médicos	7	Serviços médicos (*)	543,67	30/10/2023	59462
16/10/2023	845	10.774.429/0001-90	Orto & Psico Prestacao de Servicos de Ortopedia e Psicologia Ltda	3001	Serviços Médicos	7	Serviços médicos (*)	2.514,17	30/10/2023	59462
17/10/2023	1259	13.260.228/0001-62	Clinica Medica Dra. Angelica Araujo Martins Ltda	3001	Serviços Médicos	7	Serviços médicos (*)	5.028,36	30/10/2023	59462
17/10/2023	292	35.650.965/0001-04	D. Moura Servicos Medicos Eireli	3001	Serviços Médicos	7	Serviços médicos (*)	5.320,57	30/10/2023	59462





DATA DOCUMENTO	ESPECIFICAÇÃO DO DOCUMENTO (NOTA FISCAL, HOLENTE, GUJA)	CNPJ/CPF	CREADOR	COD	DESPESAS CONFORME PLANO DE TRABALHO	COD	NATUREZA DA DESPESA RESUMIDAMENTE	VALOR	DATA PAGAMENTO	Nº COMPROVANTE DE PAGAMENTO (transf. Bancária)
17/10/2023	140	26.122.04/1/0001-44	M.L. Atendimento Medico Ltda	3001	Serviços Médicos	7	Serviços médicos (*)	20.402,97	30/10/2023	59461
17/10/2023	45	12.227.792/0001-10	R. G. Carrizo Clinica Ltda	3001	Serviços Médicos	7	Serviços médicos (*)	12.331,17	30/10/2023	59461
19/10/2023	253	31.486.071/0001-70	N. M. Furlan Serviços Medicos Ltda	3001	Serviços Médicos	7	Serviços médicos (*)	12.510,00	30/10/2023	59462
26/10/2023	237	24.977.535/0001-85	Garcia Clinica Ginecologica e Obstetrica - Eireli	3001	Serviços Médicos	7	Serviços médicos (*)	4.673,01	30/10/2023	59462
13/10/2023	2004	15.003.085/0001-39	Rubly, Oliveira & Cia S/S Ltda	4001	Custos Indiretos / Rateios SADT	16	Outras despesas	30.501,25	30/10/2023	59463
13/10/2023	652	22.428.043/0001-05	Tristao - Servicos Medicos SS Ltda.	4001	Custos Indiretos / Rateios SADT	16	Outras despesas	1.819,97	30/10/2023	59463
13/10/2023	334	22.937.889/0001-70	Victor Hugo Serafini Volpato Clinica Medica	4001	Custos Indiretos / Rateios SADT	16	Outras despesas	28.155,00	30/10/2023	59463
16/10/2023	72	37.321.454/0001-74	Bruna Bezerra Salviano Ltda	4001	Custos Indiretos / Rateios SADT	16	Outras despesas	27.500,00	30/10/2023	59463
16/10/2023	3250	02.793.617/0001-37	Clinica de Pneumologia Ciro Botto Ltda	4001	Custos Indiretos / Rateios SADT	16	Outras despesas	6.980,81	30/10/2023	59463
17/10/2023	668	22.139.049/0001-62	Pleine Sante Clinica Medica de Dialise Eireli	4001	Custos Indiretos / Rateios SADT	16	Outras despesas	9.327,97	30/10/2023	59463
18/10/2023	939	08.787.373/0001-66	Wanis & Migani Servicos Medicos S/S - ME	4001	Custos Indiretos / Rateios SADT	16	Outras despesas	28.097,97	30/10/2023	59463
31/10/2023	Folha de Pagamento	105.092.046-51	ALINE APARECIDA DE SOUZA MUSETI	1004	Técnico de Enfermagem	1	Recursos humanos (5)	1.465,63	07/11/2023	110701
31/10/2023	Folha de Pagamento	445.601.728-70	ARIANE EDUARDA BASILIO	1004	Técnico de Enfermagem	1	Recursos humanos (5)	1.220,36	07/11/2023	110701
31/10/2023	Folha de Pagamento	125.961.306-29	BYANCA ANDRADE PASSOS	1003	Enfermeiro	1	Recursos humanos (5)	4.494,23	07/11/2023	110701
31/10/2023	Folha de Pagamento	435.096.438-01	CAROLINE TAZINAFI ROSSI	1003	Enfermeiro	1	Recursos humanos (5)	4.525,11	07/11/2023	110701
31/10/2023	Folha de Pagamento	341.073.228-40	CINTIA APARECIDA DOS SANTOS OLIVEIRA	1004	Técnico de Enfermagem	1	Recursos humanos (5)	1.668,03	07/11/2023	110701
31/10/2023	Folha de Pagamento	362.358.708-76	DAIANE MARQUES RODRIGUES DE SOUSA	1004	Técnico de Enfermagem	1	Recursos humanos (5)	1.025,22	07/11/2023	110701
31/10/2023	Folha de Pagamento	439.438.268-80	DANIEL ANDRIE VIEIRA TIAGO	1002	Auxiliar de Enfermagem	1	Recursos humanos (5)	1.737,73	07/11/2023	110701
31/10/2023	Folha de Pagamento	451.193.038-46	GIOVANA APARECIDA ROSSATO LOPES DA SILVA	1002	Auxiliar de Enfermagem	1	Recursos humanos (5)	1.717,86	07/11/2023	110701
31/10/2023	Folha de Pagamento	519.583.506-30	IDELMA ROSA DOS SANTOS	1004	Técnico de Enfermagem	1	Recursos humanos (5)	1.959,32	07/11/2023	110701
31/10/2023	Folha de Pagamento	459.339.858-48	JENIFFER STEFANI BARROS DE SOUSA	1004	Técnico de Enfermagem	1	Recursos humanos (5)	1.242,48	07/11/2023	110701
31/10/2023	Folha de Pagamento	173.614.738-22	JOSE REINALDO NASCIMENTO SANTOS	1003	Enfermeiro	1	Recursos humanos (5)	4.335,66	07/11/2023	110701
31/10/2023	Folha de Pagamento	458.218.446-49	LAERCIO GARCIA DA SILVA	1004	Técnico de Enfermagem	1	Recursos humanos (5)	1.579,56	07/11/2023	110701
31/10/2023	Folha de Pagamento	461.724.098-59	LANAY MIRANDA MOREIRA	1002	Auxiliar de Enfermagem	1	Recursos humanos (5)	1.390,77	07/11/2023	110701
31/10/2023	Folha de Pagamento	297.052.188-11	LAURINDO RODRIGUES DOS SANTOS	1002	Auxiliar de Enfermagem	1	Recursos humanos (5)	1.338,14	07/11/2023	110701
31/10/2023	Folha de Pagamento	458.102.188-06	LUIS FELIPE SILVA FERREIRA	1002	Auxiliar de Enfermagem	1	Recursos humanos (5)	1.738,81	07/11/2023	110701
31/10/2023	Folha de Pagamento	047.095.426-43	MAIRA APARECIDA RIBEIRO SANTOS FRANCA	1003	Enfermeiro	1	Recursos humanos (5)	2.503,36	07/11/2023	110701
31/10/2023	Folha de Pagamento	216.592.278-01	MARCIA CRISTINA FERREIRA N FIGUEIRALI	1004	Técnico de Enfermagem	1	Recursos humanos (5)	1.448,84	07/11/2023	110701
31/10/2023	Folha de Pagamento	122.361.518-96	MARCIO DONIZETE TEODORO	1002	Auxiliar de Enfermagem	1	Recursos humanos (5)	1.741,55	07/11/2023	110701
31/10/2023	Folha de Pagamento	144.443.688-02	MARLI DE OLIVEIRA ANTONIETI	1004	Técnico de Enfermagem	1	Recursos humanos (5)	1.285,97	07/11/2023	110701
31/10/2023	Folha de Pagamento	422.331.378-92	MARY HELLEN PROSPERUTE	1002	Auxiliar de Enfermagem	1	Recursos humanos (5)	1.769,24	07/11/2023	110701
31/10/2023	Folha de Pagamento	459.718.158-06	MILENA MORAIS PEREIRA	1002	Auxiliar de Enfermagem	1	Recursos humanos (5)	2.065,23	07/11/2023	110701
31/10/2023	Folha de Pagamento	415.428.808-31	PAMELA MOURA DE SOUSA FERNANDES	1004	Técnico de Enfermagem	1	Recursos humanos (5)	915,76	07/11/2023	110701
31/10/2023	Folha de Pagamento	002.908.726-00	SOLANGE APARECIDA ROSA DE SOUSA	1004	Técnico de Enfermagem	1	Recursos humanos (5)	1.536,13	07/11/2023	110701
31/10/2023	Folha de Pagamento	304.209.258-56	WILLIAM CESAR SANTOS DE SOUSA	1002	Auxiliar de Enfermagem	1	Recursos humanos (5)	1.547,20	07/11/2023	110701
27/11/2023	Férias	105.092.046-51	ALINE APARECIDA DE SOUZA MUSETI	1002	Auxiliar de Enfermagem	1	Recursos humanos (5)	2.641,31	27/11/2023	112701
27/11/2023	Férias	415.428.808-31	PAMELA MOURA DE SOUSA FERNANDES	1002	Auxiliar de Enfermagem	1	Recursos humanos (5)	1.866,01	27/11/2023	112701
30/11/2023	13º Salário	105.092.046-51	ALINE APARECIDA DE SOUZA MUSETI	1008	13º Salário	1	Recursos humanos (5)	951,00	30/11/2023	113001
30/11/2023	13º Salário	445.601.728-70	ARIANE EDUARDA BASILIO	1008	13º Salário	1	Recursos humanos (5)	951,00	30/11/2023	113001
30/11/2023	13º Salário	125.961.306-29	BYANCA ANDRADE PASSOS	1008	13º Salário	1	Recursos humanos (5)	2.218,20	30/11/2023	113001
30/11/2023	13º Salário	435.096.438-01	CAROLINE TAZINAFI ROSSI	1008	13º Salário	1	Recursos humanos (5)	3.066,36	30/11/2023	113001
30/11/2023	13º Salário	341.073.228-40	CINTIA APARECIDA DOS SANTOS OLIVEIRA	1008	13º Salário	1	Recursos humanos (5)	951,00	30/11/2023	113001
30/11/2023	13º Salário	362.358.708-76	DAIANE MARQUES RODRIGUES DE SOUSA	1008	13º Salário	1	Recursos humanos (5)	951,00	30/11/2023	113001
30/11/2023	13º Salário	439.438.268-80	DANIEL ANDRIE VIEIRA TIAGO	1008	13º Salário	1	Recursos humanos (5)	951,00	30/11/2023	113001
30/11/2023	13º Salário	346.269.828-16	ELAINE MARIA DE OLIVEIRA	1008	13º Salário	1	Recursos humanos (5)	871,75	30/11/2023	113001
30/11/2023	13º Salário	451.193.038-46	GIOVANA APARECIDA ROSSATO LOPES DA SILVA	1008	13º Salário	1	Recursos humanos (5)	317,00	30/11/2023	113001
30/11/2023	13º Salário	519.583.506-30	IDELMA ROSA DOS SANTOS	1008	13º Salário	1	Recursos humanos (5)	1.249,91	30/11/2023	113001
30/11/2023	13º Salário	459.339.858-48	JENIFFER STEFANI BARROS DE SOUSA	1008	13º Salário	1	Recursos humanos (5)	951,00	30/11/2023	113001
30/11/2023	13º Salário	173.614.738-22	JOSE REINALDO NASCIMENTO SANTOS	1008	13º Salário	1	Recursos humanos (5)	3.066,36	30/11/2023	113001
30/11/2023	13º Salário	458.218.446-49	LAERCIO GARCIA DA SILVA	1008	13º Salário	1	Recursos humanos (5)	951,00	30/11/2023	113001
30/11/2023	13º Salário	461.724.098-59	LANAY MIRANDA MOREIRA	1008	13º Salário	1	Recursos humanos (5)	951,00	30/11/2023	113001
30/11/2023	13º Salário	297.052.188-11	LAURINDO RODRIGUES DOS SANTOS	1008	13º Salário	1	Recursos humanos (5)	951,00	30/11/2023	113001
30/11/2023	13º Salário	458.102.188-06	LUIS FELIPE SILVA FERREIRA	1008	13º Salário	1	Recursos humanos (5)	951,00	30/11/2023	113001
30/11/2023	13º Salário	047.095.426-43	MAIRA APARECIDA RIBEIRO SANTOS FRANCA	1008	13º Salário	1	Recursos humanos (5)	2.218,20	30/11/2023	113001
30/11/2023	13º Salário	216.592.278-01	MARCIA CRISTINA FERREIRA N FIGUEIRALI	1008	13º Salário	1	Recursos humanos (5)	634,00	30/11/2023	113001
30/11/2023	13º Salário	122.361.518-96	MARCIO DONIZETE TEODORO	1008	13º Salário	1	Recursos humanos (5)	951,00	30/11/2023	113001
30/11/2023	13º Salário	144.443.688-02	MARLI DE OLIVEIRA ANTONIETI	1008	13º Salário	1	Recursos humanos (5)	951,00	30/11/2023	113001

DATA DOCUMENTO	ESPECIFICAÇÃO DO DOCUMENTO (NOTA FISCAL, HOLEPTE, QUA)	CNPJ	CEP	DESCRIÇÃO COMPLETA PLANO DE TRABALHO	COO	NATUREZA DA DESPESA	VALOR	DATA PAGAMENTO	Nº COMPROVANTE DE PAGAMENTO (BOLSA)
30/11/2023	13º Salário	422.331.378-92	1008	MARY HELEN PROSPERUITE	1008	Recursos humanos (5)	951,00	30/11/2023	113001
30/11/2023	13º Salário	459.718.158-06	1008	MILENA MORAIS PEREIRA	1008	Recursos humanos (5)	951,00	30/11/2023	113001
30/11/2023	13º Salário	415.428.808-31	1008	PAMELA MOURA DE SOUSA FERNANDES	1008	Recursos humanos (5)	951,00	30/11/2023	113001
30/11/2023	13º Salário	607.908.726-00	1008	SOLANGE APARECIDA ROSA DE SOUZA	1008	Recursos humanos (5)	951,00	30/11/2023	113001
30/11/2023	13º Salário	304.209.258-56	1008	WILLIAM CESAR SANTOS DE SOUSA	1008	Recursos humanos (5)	951,00	30/11/2023	113001
22/09/2023	1247833	08.422.119/0001-64	1008	BULLA S.A	1008	Repasse	112,11	01/11/2023	555113000008036
30/09/2023	IRRF	IRRF	1008	Repasse	1008	Recursos humanos (5)	3.962,05	17/11/2023	555113000008036
19/10/2023	321487	07.278.307/0001-06	1008	Vegas Card do Brasil Cartões de Crédito Ltda	1008	Repasse	1.164,90	08/11/2023	555113000008036
31/10/2023	FGTS	FGTS	1009	Repasse	1009	Recursos humanos (5)	5.495,88	07/11/2023	511300000008036
31/10/2023	FGTS	FGTS	1009	Repasse	1009	Recursos humanos (5)	6.093,00	17/11/2023	555113000008036
31/10/2023	INSS	INSS	1009	Repasse	1009	Recursos humanos (5)	1.276,90	01/11/2023	555113000008036
01/11/2023	Empresa São José (Vale Transporte)	47.961.628/0001-17	1009	Repasse	1009	Recursos humanos (5)	2.203,42	21/11/2023	555113000008036
01/11/2023	317224	45.309.606/0001-41	1009	Repasse	1009	Recursos humanos (5)	2.203,42	21/11/2023	555113000008036
15/09/2023	614936	18.298.125/0001-87	2008	Biotops Produtos Hospitais SA	2008	Material médico e hospitalar (*)	826,40	13/11/2023	38896
17/10/2023	353710	04.027.894/0007-50	2007	Duprat Hospitalar Comercio Importacao	2007	Medicamentos	972,00	07/11/2023	5494
17/10/2023	353806	04.027.894/0007-50	2007	Duprat Hospitalar Comercio Importacao	2007	Medicamentos	14.822,00	07/11/2023	5494
17/10/2023	807	30.451.442/0004-49	2007	Produtos Medico Hospitalares Ltda	2007	Medicamentos	12.000,00	07/11/2023	5494
18/10/2023	245061	05.847.630/0001-10	2007	Soma/SP Produtos Hospitais Ltda	2007	Medicamentos	595,00	07/11/2023	5494
19/10/2023	1287015	12.420.164/0001-57	2008	CM Hospitalar SA	2008	Material médico e hospitalar (*)	7.126,80	07/11/2023	5494
19/10/2023	1287016	12.420.164/0001-57	2008	CM Hospitalar SA	2008	Material médico e hospitalar (*)	1.092,00	07/11/2023	5494
19/10/2023	1785340	67.729.178/0004-91	2008	Comercial Cirurgia Rioclarense Ltda	2008	Material médico e hospitalar (*)	1.029,53	07/11/2023	5493
19/10/2023	754179	67.729.178/0002-20	2008	Comercial Cirurgia Rioclarense Ltda	2008	Material médico e hospitalar (*)	1.456,13	07/11/2023	5493
19/10/2023	147796	00.231.734/0001-93	2008	Futura Comercio de Produtos Medicos e Hospitalares Ltda	2008	Material médico e hospitalar (*)	684,57	07/11/2023	5494
19/10/2023	65647	11.822.658/0002-00	2008	HDL LOGISTICA HOSPITALAR	2008	Material médico e hospitalar (*)	1.068,45	07/11/2023	5494
19/10/2023	439845	11.822.658/0001-10	2008	HDL Logistica Hospitalar Ltda	2008	Material médico e hospitalar (*)	110,00	07/11/2023	5494
19/10/2023	439855	11.822.658/0001-10	2008	HDL Logistica Hospitalar Ltda	2008	Material médico e hospitalar (*)	1.122,00	07/11/2023	5494
19/10/2023	252490	428.228.695/0001-52	2008	Lumar Comercio de Produtos Farmaceuticos Ltda	2008	Material médico e hospitalar (*)	1.422,00	07/11/2023	5494
19/10/2023	49872	31.378.288/0004-09	2008	Medicamental Hospitalar Ltda	2008	Material médico e hospitalar (*)	4.334,80	07/11/2023	5493
19/10/2023	36985	15.399.354/0001-28	2005	Multiplo Comercio de Produtos em Geral Ltda EPP	2005	Outros materiais de consumo	6.194,00	07/11/2023	5494
19/10/2023	910441	52.202.744/0001-02	2008	Nacional Comercial Hospitalar SA	2008	Material médico e hospitalar (*)	4.256,60	07/11/2023	5494
20/10/2023	1040186	12.420.164/0002-38	2008	CM Hospitalar SA	2008	Material médico e hospitalar (*)	336,40	07/11/2023	5494
25/10/2023	29113	52.202.744/0007-88	2008	Nacional Comercial Hospitalar S. A.	2008	Material médico e hospitalar (*)	735,89	16/11/2023	47088
27/10/2023	911301	52.202.744/0001-92	2008	Nacional Comercial Hospitalar SA	2008	Material médico e hospitalar (*)	4.406,00	16/11/2023	47088
28/10/2023	1294817	12.420.164/0001-57	2008	CM Hospitalar SA	2008	Material médico e hospitalar (*)	12.112,40	21/11/2023	36246
30/10/2023	49820	32.757.854/0001-05	2008	Beive Medical Produtos Hospitais Ltda	2008	Material médico e hospitalar (*)	4.656,00	16/11/2023	47088
30/10/2023	155987	07.204.591/0001-68	2008	Biotex Produtos Hospitais Ltda	2008	Material médico e hospitalar (*)	5.696,00	21/11/2023	36246
30/10/2023	1296076	12.420.164/0001-57	2007	CM Hospitalar SA	2007	Medicamentos	2.948,40	16/11/2023	47088
31/10/2023	29327	52.202.744/0007-88	2008	Nacional Comercial Hospitalar S. A.	2008	Material Médico Hospitalar (*)	2.722,63	16/11/2023	47088
31/10/2023	45	02.444.258/0001-02	3002	Secretaria da Receita Federal	3002	Encargos s/ Servicos Médicos	198,00	16/11/2023	111601
31/10/2023	45	02.444.258/0001-02	3002	Secretaria da Receita Federal	3002	Encargos s/ Servicos Médicos	613,80	16/11/2023	111602
31/10/2023	151	02.444.258/0001-02	3002	Secretaria da Receita Federal	3002	Encargos s/ Servicos Médicos	444,60	16/11/2023	111601
31/10/2023	151	02.444.258/0001-02	3002	Secretaria da Receita Federal	3002	Encargos s/ Servicos Médicos	1.378,26	16/11/2023	111602
31/10/2023	222	02.444.258/0001-02	3002	Secretaria da Receita Federal	3002	Encargos s/ Servicos Médicos	127,40	16/11/2023	111601
31/10/2023	222	02.444.258/0001-02	3002	Secretaria da Receita Federal	3002	Encargos s/ Servicos Médicos	37,90	16/11/2023	111601
31/10/2023	232	02.444.258/0001-02	3002	Secretaria da Receita Federal	3002	Encargos s/ Servicos Médicos	117,18	16/11/2023	111602
31/10/2023	237	02.444.258/0001-02	3002	Secretaria da Receita Federal	3002	Encargos s/ Servicos Médicos	75,60	16/11/2023	111601
31/10/2023	282	02.444.258/0001-02	3002	Secretaria da Receita Federal	3002	Encargos s/ Servicos Médicos	266,45	16/11/2023	111602
31/10/2023	292	02.444.258/0001-02	3002	Secretaria da Receita Federal	3002	Encargos s/ Servicos Médicos	29,30	16/11/2023	111602
31/10/2023	625	02.444.258/0001-02	3002	Secretaria da Receita Federal	3002	Encargos s/ Servicos Médicos	58,50	16/11/2023	111601
31/10/2023	625	02.444.258/0001-02	3002	Secretaria da Receita Federal	3002	Encargos s/ Servicos Médicos	181,35	16/11/2023	111602
31/10/2023	646	02.444.258/0001-02	3002	Secretaria da Receita Federal	3002	Encargos s/ Servicos Médicos	41,10	16/11/2023	111601
31/10/2023	646	02.444.258/0001-02	3002	Secretaria da Receita Federal	3002	Encargos s/ Servicos Médicos	127,40	16/11/2023	111602
31/10/2023	646	02.444.258/0001-02	3002	Secretaria da Receita Federal	3002	Encargos s/ Servicos Médicos	28,35	16/11/2023	111601
31/10/2023	651	02.444.258/0001-02	3002	Secretaria da Receita Federal	3002	Encargos s/ Servicos Médicos	87,89	16/11/2023	111602

Um novo tempo. de Franca

**GRUPO SANTA CASA**

de Franca

Entre as 50 maiores empresas do Brasil

126 ANOS

SUS

CM B



6

DATA DOCUMENTO	ESPECIFICAÇÃO DO DOCUMENTO (NOTA FISCAL, HOLEPIT, QUA)	NUMERO	CEP	DESCRIÇÃO DO PLANO DE TRABALHO	CD	NATUREZA DA DESPESA RESUMIDA	VALOR	DATA PAGAMENTO	NUMERO DO PAGAMENTO (NOTA FISCAL)
14/11/2023	636	28.048.576/0001-09		Clinica Medica Le Grazie Ltda	4001	Custos Indiretos / Rátiros SADI	3.227,72	29/11/2023	52.460
14/11/2023	675	22.139.049/0001-62		Plasma Sante Clinica Medica de Diálise Eral	4001	Custos Indiretos / Rátiros SADI	9.327,97	29/11/2023	52.460
14/11/2023	2044	15.000.085/0001-39		Ruby, Oliveira & Cia S/S Ltda	4001	Custos Indiretos / Rátiros SADI	30.501,25	29/11/2023	52.460
2/11/2023	643	08.787.373/0001-66		Wanis & Migant Servicos Medicos S/S - ME	4001	Custos Indiretos / Rátiros SADI	28.007,97	29/11/2023	52.460
30/11/2023	Folha de Pagamento	105.092.046-51		ALINE APARECIDA DE SOUZA MUSETTI	1004	Técnico de Enfermagem	2.037,31	06/12/2023	120601
30/11/2023	Folha de Pagamento	445.601.728-70		ARIANE EDUARDA BASILIO	1003	Enfermeiro	1.508,67	06/12/2023	120601
30/11/2023	Folha de Pagamento	125.961.306-29		BYANCA ANDRADE PASSOS	1003	Enfermeiro	4.122,97	06/12/2023	120601
30/11/2023	Folha de Pagamento	435.096.438-01		CAROLINE TAZINAFO ROSSI	1003	Enfermeiro	4.696,28	06/12/2023	120601
30/11/2023	Folha de Pagamento	341.073.228-40		OLIVEIRA	1004	Técnico de Enfermagem	2.010,02	06/12/2023	120601
30/11/2023	Folha de Pagamento	439.438.268-80		DANIEL ANDRIE VIEIRA TIAGO	1002	Auxiliar de Enfermagem	1.721,37	06/12/2023	120601
30/11/2023	Folha de Pagamento	346.269.628-16		ELAINE MARIA DE OLIVEIRA	1002	Auxiliar de Enfermagem	1.736,62	06/12/2023	120601
30/11/2023	Folha de Pagamento	451.193.038-46		LOPES DA SILVA	1002	Auxiliar de Enfermagem	1.693,28	06/12/2023	120601
30/11/2023	Folha de Pagamento	459.339.858-48		JENIFFER STEFANI BARROS DE SOUSA	1004	Técnico de Enfermagem	1.550,66	06/12/2023	120601
30/11/2023	Folha de Pagamento	173.614.738-22		SANTOS	1003	Enfermeiro	4.176,66	06/12/2023	120601
30/11/2023	Folha de Pagamento	458.218.446-49		LAERCIO GARCIA DA SILVA	1004	Técnico de Enfermagem	2.010,06	06/12/2023	120601
30/11/2023	Folha de Pagamento	461.724.098-59		LANNY MIRANDA MOREIRA	1002	Auxiliar de Enfermagem	1.710,12	06/12/2023	120601
30/11/2023	Folha de Pagamento	297.052.188-11		LAURINDO RODRIGUES DOS SANTOS	1002	Auxiliar de Enfermagem	1.319,48	06/12/2023	120601
30/11/2023	Folha de Pagamento	458.102.188-06		LUIS FELIPE SILVA FERREIRA	1002	Auxiliar de Enfermagem	1.775,23	06/12/2023	120601
30/11/2023	Folha de Pagamento	3.486,50			1003	Enfermeiro		06/12/2023	120601
30/11/2023	Folha de Pagamento	047.095.426-43		FRANCA	1004	Técnico de Enfermagem	1.641,57	06/12/2023	120601
30/11/2023	Folha de Pagamento	216.592.278-01		FIGUEIRAU	1002	Auxiliar de Enfermagem	1.752,86	06/12/2023	120601
30/11/2023	Folha de Pagamento	122.361.518-96		MARCIO DONIZETE TEODORO	1002	Auxiliar de Enfermagem	1.615,72	06/12/2023	120601
30/11/2023	Folha de Pagamento	144.443.688-02		MARLU DE OLIVEIRA ANTONIETTI	1004	Técnico de Enfermagem	1.769,10	06/12/2023	120601
30/11/2023	Folha de Pagamento	422.331.378-92		MARY HELLEN PROSPERUTE	1002	Auxiliar de Enfermagem	2.036,48	06/12/2023	120601
30/11/2023	Folha de Pagamento	459.718.158-06		MILENA MORAIS PEREIRA	1002	Auxiliar de Enfermagem	1.154,46	06/12/2023	120601
30/11/2023	Folha de Pagamento	415.428.808-31		FERNANDES	1004	Técnico de Enfermagem	2.007,51	06/12/2023	120601
30/11/2023	Folha de Pagamento	002.908.726-00		SOUZA	1004	Técnico de Enfermagem	1.810,24	06/12/2023	120601
30/11/2023	Folha de Pagamento	304.209.258-56		WILLIAM CESAR SANTOS DE SOUSA	1002	Auxiliar de Enfermagem	1.115,45	06/12/2023	120601
20/12/2023	13º Salário	105.092.046-51		ALINE APARECIDA DE SOUZA MUSETTI	1008	13º Salário	1.115,45	20/12/2023	122001
20/12/2023	13º Salário	445.601.728-70		ARIANE EDUARDA BASILIO	1008	13º Salário	966,16	20/12/2023	122001
20/12/2023	13º Salário	125.961.306-29		BYANCA ANDRADE PASSOS	1008	13º Salário	2.240,62	20/12/2023	122001
20/12/2023	13º Salário	435.096.438-01		CAROLINE TAZINAFO ROSSI	1008	13º Salário	1.768,57	20/12/2023	122001
20/12/2023	13º Salário	341.073.228-40		OLIVEIRA	1008	13º Salário	959,32	20/12/2023	122001
20/12/2023	13º Salário	362.358.708-76		DIANE MARQUES RODRIGUES DE SOUSA	1008	13º Salário	842,42	20/12/2023	122001
20/12/2023	13º Salário	439.438.268-80		DANIEL ANDRIE VIEIRA TIAGO	1008	13º Salário	820,74	20/12/2023	122001
20/12/2023	13º Salário	346.269.628-16		ELAINE MARIA DE OLIVEIRA	1008	13º Salário	879,13	20/12/2023	122001
20/12/2023	13º Salário	451.193.038-46		LOPES DA SILVA	1008	13º Salário	416,07	20/12/2023	122001
20/12/2023	13º Salário	459.339.858-48		JENIFFER STEFANI BARROS DE SOUSA	1008	13º Salário	1.011,49	20/12/2023	122001
20/12/2023	13º Salário	173.614.738-22		SANTOS	1008	13º Salário	1.768,57	20/12/2023	122001
20/12/2023	13º Salário	458.218.446-49		LAERCIO GARCIA DA SILVA	1008	13º Salário	1.022,17	20/12/2023	122001
20/12/2023	13º Salário	461.724.098-59		LANNY MIRANDA MOREIRA	1008	13º Salário	813,06	20/12/2023	122001
20/12/2023	13º Salário	297.052.188-11		LAURINDO RODRIGUES DOS SANTOS	1008	13º Salário	826,24	20/12/2023	122001
20/12/2023	13º Salário	458.102.188-06		LUIS FELIPE SILVA FERREIRA	1008	13º Salário	812,18	20/12/2023	122001
20/12/2023	13º Salário	3.486,50			1008	13º Salário		20/12/2023	122001
20/12/2023	13º Salário	047.095.426-43		FRANCA	1008	13º Salário	1.856,75	20/12/2023	122001
20/12/2023	13º Salário	216.592.278-01		FIGUEIRAU	1008	13º Salário	749,89	20/12/2023	122001
20/12/2023	13º Salário	122.361.518-96		MARCIO DONIZETE TEODORO	1008	13º Salário	860,92	20/12/2023	122001
20/12/2023	13º Salário	144.443.688-02		MARLU DE OLIVEIRA ANTONIETTI	1008	13º Salário	799,62	20/12/2023	122001
20/12/2023	13º Salário	422.331.378-92		MARY HELLEN PROSPERUTE	1008	13º Salário	1.122,02	20/12/2023	122001
20/12/2023	13º Salário	459.718.158-06		MILENA MORAIS PEREIRA	1008	13º Salário	799,62	20/12/2023	122001
20/12/2023	13º Salário	415.428.808-31		FERNANDES	1008	13º Salário	1.111,87	20/12/2023	122001
20/12/2023	13º Salário	002.908.726-00		SOUZA	1008	13º Salário	1.111,87	20/12/2023	122001
20/12/2023	13º Salário	304.209.258-56		WILLIAM CESAR SANTOS DE SOUSA	1008	13º Salário	1.010,63	20/12/2023	122001
27/12/2023	Férias	459.339.858-48		JENIFFER STEFANI BARROS DE SOUSA	1004	Técnico de Enfermagem	2.526,53	27/12/2023	122701
27/12/2023	Férias	439.438.268-80		DANIEL ANDRIE VIEIRA TIAGO	1002	Auxiliar de Enfermagem	2.347,59	27/12/2023	122701
31/10/2023	Consigado Santander	Consigado Santander			1009	Repasses	1.048,27	11/12/2023	121101
31/10/2023	IRRF Comp. 10/2023	IRRF			1009	Repasses	8.215,72	18/12/2023	555113000008036
22/11/2023	327358	07.278.207/0001-06		Vegas Card do Brasil Cartões de Crédito Ltda	1009	Repasses	1.694,40	06/12/2023	555113000009036

Um novo tempo. de Franca

**GRUPO SANTA CASA**

50+ SUS CMB

126 ANOS

Cartões de Crédito Santander



**GRUPO SANTA CASA**  
de Franca  
Um novo tempo.



Entra as 50 maiores Santa Casa do Brasil!

DATA DOCUMENTO	ESPECIFICAÇÃO DO DOCUMENTO (NOTA FISCAL, HOLERITE, GUIA)	CNPJ/CPF	CREADOR	COD	DESPESAS CONFORME PLANO DE TRABALHO	COD	NATUREZA DA DESPESA RESUMIDAMENTE	VALOR	DATA PAGAMENTO	Nº COMPROVANTE DE PAGAMENTO (Vale/Bancaria)
30/11/2023	Consignado Santander Comp.11/2023	Consignado Santander Comp.11/2023	Consignado Santander Comp.11/2023	1006	Repasses	1	Recursos humanos (5)	1.048,27	11/12/2023	121102
30/11/2023	FGTS	FGTS	FGTS	1009	Repasses	1	Recursos humanos (5)	5.684,79	06/12/2023	55511300008036
30/11/2023	INSS	INSS	INSS	1009	Repasses	1	Recursos humanos (5)	8.289,01	18/12/2023	55511300008036
30/11/2023	IRRF Comp.11/2023	IRRF	IRRF Comp.11/2023	1009	Repasses	1	Recursos humanos (5)	1.968,27	18/12/2023	55511300008036
01/12/2023	321382	45.309.606/0001-41	Unimed de Franca Sociedade Cooperativa Servicos Médicos Hospitalares	1009	Repasses	1	Recursos humanos (5)	2.147,35	20/12/2023	55511300008036
04/12/2023	Empresa São José (Vale Transporte)	47.961.628/0001-17	Empresa São José (Vale Transporte)	1009	Repasses	1	Recursos humanos (5)	606,56	04/12/2023	55511300008036
20/12/2023	INSS - 13º Salário	INSS - 13º Salário	INSS - 13º Salário	1009	Repasses	1	Recursos humanos (5)	5.381,64	20/12/2023	55511300008036
26/10/2023	66126	11.872.656/0002-00	HDL LOGISTICA HOSPITALAR LTDA	2006	Material Médico Hospitalar	4	Material médico e hospitalar (*)	5.892,00	04/12/2023	43166
26/10/2023	441159	11.872.656/0001-10	HDL Logistica Hospitalar Ltda	2006	Material Médico Hospitalar	4	Material médico e hospitalar (*)	416,00	04/12/2023	43166
27/10/2023	56291	00.947.389/0001-87	Flexor Industria e Comercio de Produtos Medico Hospitalar Eireli EPP	2006	Material Médico Hospitalar	4	Material médico e hospitalar (*)	1.266,40	04/12/2023	43166
27/10/2023	576433	11.206.099/0004-41	Supermed Comercio e Importacao de Produtos Medicos e Hospitalares Ltda	2006	Material Médico Hospitalar	4	Material médico e hospitalar (*)	3.430,00	06/12/2023	71472
13/11/2023	7309440	52.434.156/0001-84	Reval Atacado de Papelaria Ltda	2004	Materiais de Escritorio	6	Outros materiais de consumo	5.250,90	04/12/2023	43171
14/11/2023	20849	21.862.557/0001-01	EDR Produtos de Limpeza e Descartaveis Eireli	2005	Materiais de Limpeza	6	Outros materiais de consumo	2.226,00	11/12/2023	47964
16/11/2023	444662	11.872.656/0001-10	HDL Logistica Hospitalar Ltda	2006	Material Médico Hospitalar	4	Material médico e hospitalar (*)	1.699,95	04/12/2023	43166
16/11/2023	52444	31.378.288/0004-09	Medicamental Hospitalar Ltda	2006	Material Médico Hospitalar	4	Material médico e hospitalar (*)	1.195,82	04/12/2023	43171
16/11/2023	248435	05.847.630/0001-10	Soma/SP Produtos Hospitalares Ltda	2006	Material Médico Hospitalar	4	Material médico e hospitalar (*)	1.920,00	04/12/2023	43166
17/11/2023	627757	18.269.125/0001-87	Biohosp Produtos Hospitalares SA	2006	Material Médico Hospitalar	4	Material médico e hospitalar (*)	2.864,70	04/12/2023	43166
17/11/2023	1312684	12.420.164/0001-57	CM Hospitalar S.A	2006	Material Médico Hospitalar	4	Material médico e hospitalar (*)	6.250,00	04/12/2023	43166
17/11/2023	1796315	67.729.178/0004-91	Comercial Cirurgica Rioclarense Ltda	2006	Material Médico Hospitalar	4	Material médico e hospitalar (*)	3.371,88	04/12/2023	43171
22/11/2023	106739	04.274.988/0001-38	Ativa Comercial Hospitalar Ltda	2007	Medicamentos	3	Medicamentos	4.102,80	04/12/2023	43166
22/11/2023	1315009	12.420.164/0001-57	CM Hospitalar S.A	2006	Material Médico Hospitalar	4	Material médico e hospitalar (*)	7.995,54	04/12/2023	43166
26/11/2023	20988	21.862.557/0001-01	EDR Produtos de Limpeza e Descartaveis Eireli	2005	Materiais de Limpeza	6	Outros materiais de consumo	913,50	18/12/2023	52519
29/11/2023	447053	11.872.656/0001-10	HDL Logistica Hospitalar Ltda	2006	Material Médico Hospitalar	4	Material médico e hospitalar (*)	600,00	04/12/2023	43166
30/11/2023	50	02.444.258/0001-02	Secretaria da Receita Federal	3002	Encargos s/ Servicos Médicos	7	Serviços médicos (*)	198,00	13/12/2023	121301
30/11/2023	50	02.444.258/0001-02	Secretaria da Receita Federal	3002	Encargos s/ Servicos Médicos	7	Serviços médicos (*)	613,80	13/12/2023	121302
30/11/2023	162	02.444.258/0001-02	Secretaria da Receita Federal	3002	Encargos s/ Servicos Médicos	7	Serviços médicos (*)	423,00	13/12/2023	121301
30/11/2023	162	02.444.258/0001-02	Secretaria da Receita Federal	3002	Encargos s/ Servicos Médicos	7	Serviços médicos (*)	1.311,30	13/12/2023	121302
30/11/2023	233	02.444.258/0001-02	Secretaria da Receita Federal	3002	Encargos s/ Servicos Médicos	7	Serviços médicos (*)	41,10	13/12/2023	121301
30/11/2023	233	02.444.258/0001-02	Secretaria da Receita Federal	3002	Encargos s/ Servicos Médicos	7	Serviços médicos (*)	127,40	13/12/2023	121302
30/11/2023	238	02.444.258/0001-02	Secretaria da Receita Federal	3002	Encargos s/ Servicos Médicos	7	Serviços médicos (*)	75,60	13/12/2023	121301
30/11/2023	238	02.444.258/0001-02	Secretaria da Receita Federal	3002	Encargos s/ Servicos Médicos	7	Serviços médicos (*)	234,36	13/12/2023	121302
30/11/2023	297	02.444.258/0001-02	Secretaria da Receita Federal	3002	Encargos s/ Servicos Médicos	7	Serviços médicos (*)	103,95	13/12/2023	121301
30/11/2023	297	02.444.258/0001-02	Secretaria da Receita Federal	3002	Encargos s/ Servicos Médicos	7	Serviços médicos (*)	322,25	13/12/2023	121302
30/11/2023	637	02.444.258/0001-02	Secretaria da Receita Federal	3002	Encargos s/ Servicos Médicos	7	Serviços médicos (*)	56,70	13/12/2023	121301
30/11/2023	637	02.444.258/0001-02	Secretaria da Receita Federal	3002	Encargos s/ Servicos Médicos	7	Serviços médicos (*)	175,77	13/12/2023	121302
30/11/2023	654	02.444.258/0001-02	Secretaria da Receita Federal	3002	Encargos s/ Servicos Médicos	7	Serviços médicos (*)	41,10	13/12/2023	121301
30/11/2023	654	02.444.258/0001-02	Secretaria da Receita Federal	3002	Encargos s/ Servicos Médicos	7	Serviços médicos (*)	127,40	13/12/2023	121302
30/11/2023	667	02.444.258/0001-02	Secretaria da Receita Federal	3002	Encargos s/ Servicos Médicos	7	Serviços médicos (*)	47,25	13/12/2023	121301
30/11/2023	667	02.444.258/0001-02	Secretaria da Receita Federal	3002	Encargos s/ Servicos Médicos	7	Serviços médicos (*)	146,48	13/12/2023	121302
30/11/2023	728	02.444.258/0001-02	Secretaria da Receita Federal	3002	Encargos s/ Servicos Médicos	7	Serviços médicos (*)	41,10	13/12/2023	121301
30/11/2023	728	02.444.258/0001-02	Secretaria da Receita Federal	3002	Encargos s/ Servicos Médicos	7	Serviços médicos (*)	127,40	13/12/2023	121302
30/11/2023	811	02.444.258/0001-02	Secretaria da Receita Federal	3002	Encargos s/ Servicos Médicos	7	Serviços médicos (*)	41,10	13/12/2023	121301
30/11/2023	811	02.444.258/0001-02	Secretaria da Receita Federal	3002	Encargos s/ Servicos Médicos	7	Serviços médicos (*)	127,40	13/12/2023	121302
30/11/2023	852	02.444.258/0001-02	Secretaria da Receita Federal	3002	Encargos s/ Servicos Médicos	7	Serviços médicos (*)	41,10	13/12/2023	121301
30/11/2023	852	02.444.258/0001-02	Secretaria da Receita Federal	3002	Encargos s/ Servicos Médicos	7	Serviços médicos (*)	127,40	13/12/2023	121302
30/11/2023	989	02.444.258/0001-02	Secretaria da Receita Federal	3002	Encargos s/ Servicos Médicos	7	Serviços médicos (*)	75,60	13/12/2023	121301
30/11/2023	989	02.444.258/0001-02	Secretaria da Receita Federal	3002	Encargos s/ Servicos Médicos	7	Serviços médicos (*)	234,36	13/12/2023	121302
30/11/2023	1012	02.444.258/0001-02	Secretaria da Receita Federal	3002	Encargos s/ Servicos Médicos	7	Serviços médicos (*)	41,10	13/12/2023	121301
30/11/2023	1012	02.444.258/0001-02	Secretaria da Receita Federal	3002	Encargos s/ Servicos Médicos	7	Serviços médicos (*)	127,40	13/12/2023	121302
30/11/2023	1109	02.444.258/0001-02	Secretaria da Receita Federal	3002	Encargos s/ Servicos Médicos	7	Serviços médicos (*)	41,10	13/12/2023	121301
30/11/2023	1109	02.444.258/0001-02	Secretaria da Receita Federal	3002	Encargos s/ Servicos Médicos	7	Serviços médicos (*)	127,40	13/12/2023	121302
30/11/2023	1280	02.444.258/0001-02	Secretaria da Receita Federal	3002	Encargos s/ Servicos Médicos	7	Serviços médicos (*)	82,19	13/12/2023	121301
30/11/2023	1280	02.444.258/0001-02	Secretaria da Receita Federal	3002	Encargos s/ Servicos Médicos	7	Serviços médicos (*)	254,76	13/12/2023	121302
30/11/2023	1300	02.444.258/0001-02	Secretaria da Receita Federal	3002	Encargos s/ Servicos Médicos	7	Serviços médicos (*)	41,10	13/12/2023	121301
30/11/2023	1300	02.444.258/0001-02	Secretaria da Receita Federal	3002	Encargos s/ Servicos Médicos	7	Serviços médicos (*)	127,40	13/12/2023	121302
30/11/2023	1306	02.444.258/0001-02	Secretaria da Receita Federal	3002	Encargos s/ Servicos Médicos	7	Serviços médicos (*)	211,50	13/12/2023	121301
30/11/2023	1306	02.444.258/0001-02	Secretaria da Receita Federal	3002	Encargos s/ Servicos Médicos	7	Serviços médicos (*)	655,65	13/12/2023	121302

2



## RELATÓRIO DE EXECUÇÃO.

### 1. DADOS DO CONVÊNIO

2º ADITIVO - CONVÊNIO 049/2020		
CONVENIENTE: Fundação Santa Casa de Misericórdia de Franca		CNPJ Nº 47.969.134.0001-89
ENDEREÇO: Praça Dom Pedro II, 1826		
TELEFONE: (16) 3711-4000		
E-MAIL: prestacaodecontas@santacasadefranca.com.br		
OBJETO: Custeio - Prestação de Serviços no Ambulatório de Ortopedia e Pronto Atendimento em Obstetrícia.		
Lei: 8343/2015	Vigência: 01/01/2023 a 31/12/2023	Período: 01/2023 a 12/2023

### 2. INTRODUÇÃO

O GRUPO SANTA CASA DE MISERICÓRDIA DE FRANCA, é um complexo hospitalar de 126 anos e tem o compromisso de atender essencialmente a população usuária do SUS – Sistema Único de Saúde.

Caracteriza-se como um Hospital de natureza filantrópica e de ensino, mantenedora de um Complexo Hospitalar que compreende Hospital Geral, Unidade Cardiológica, Oncologia e Reabilitação Física, conveniada junto ao SUS – Sistema Único de Saúde, através da Secretaria Estadual de Saúde – SES, visando à prestação de assistência em saúde em internação e ambulatório.

É o único hospital de referência terciária, habilitada na alta complexidade em cirurgia cardiovascular e vascular, gestação de alto risco, nefrologia (hemodiálise), neurocirurgia, ortopedia, oncologia, reabilitação física, conveniado ao SUS para a região DRS VIII Franca/SP, de abrangência dos 22 municípios.

Em 2009 o Grupo Santa Casa de Franca qualificou-se como Organização Social de Saúde - OSS, junto ao governo do Estado de São Paulo, destacando assim seu perfil de parceria com as políticas públicas e atendimento à população, focada em um atendimento de qualidade e otimização dos recursos recebidos a fim de atingir as metas qualitativas e quantitativas de atendimentos na área da saúde. Com essa qualificação, passou a gerir o AME (Ambulatório Médico de Especialidades) de Franca, em 2018 o AME de Taquaritinga, em 2019 o AME Casa Branca, em 2020 AME Campinas, em 2022 AME de Vale do Jurumirim e em 2023 AME São Carlos.

Pela primeira vez em sua história, o Grupo Santa Casa enfrentou a pandemia do novo coronavírus SARS-CoV-2, COVID 19, a partir de abril de 2020.



**GRUPO SANTA CASA**  
de Franca

Um novo tempo.



**50+**  
CMB

Entre as 50 maiores Santas Casas do Brasil

Redes Regionais de Atenção à Saúde - Estado de São Paulo.  
(setembro/2011)

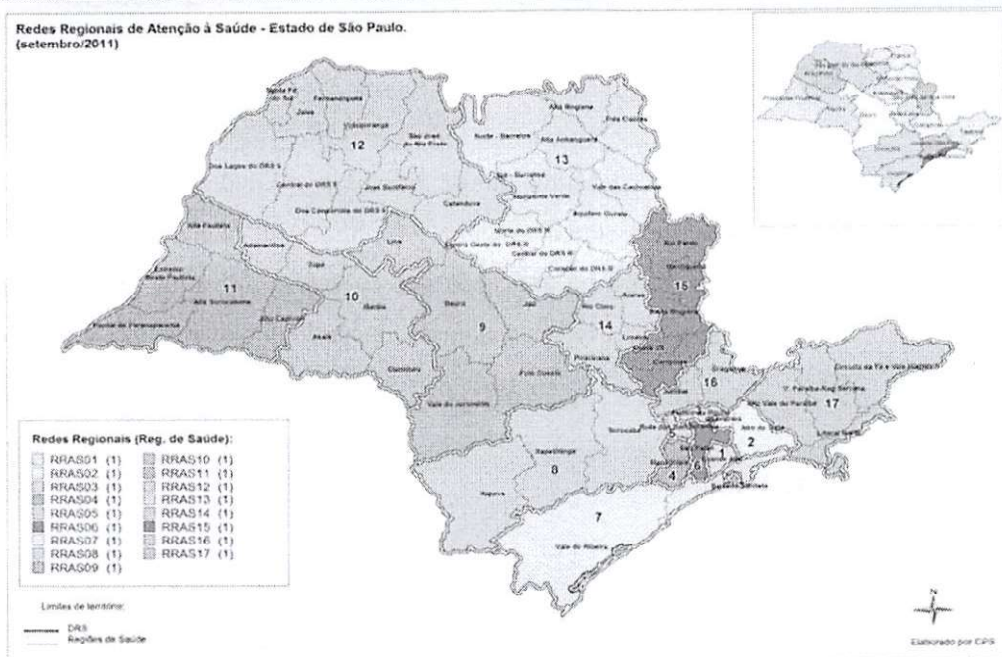

### 3. CONVÊNIO

O objeto do presente Convênio é o custeio na prestação de serviços ambulatoriais (2ª a 6ª feira, das 7h às 17h), de urgência e emergência na especialidade de Ortopedia e o custeio no Pronto Atendimento de Obstetrícia (24 horas urgência e emergência). Ambos considerando toda estrutura hospitalar e exames auxiliares para os referidos serviços.

Os recursos serão destinados ao pagamento de serviços de terceiros na prestação de serviços médicos, folha de pagamento de colaboradores, férias, FGTS, 13º salários, encargos com INSS, IR e folha de rescisão se for necessário, descartáveis para nutrição, material médico hospitalar, material de escritório, material de limpeza, medicamentos, fios para sutura, uniforme e similares para a equipe de trabalho, enxoval hospitalar e rateio das despesas administrativas, de apoio e SADT's recebidos.

O ajuste firmado entre o Município de Franca e a Fundação Santa Casa de Franca, visa atender os serviços de Pronto Atendimento em Obstetrícia de urgência e emergência, garantindo atendimento 24 horas mediante apresentação do cartão de pré-natal ou exame comprobatório de gravidez. Bem como o Ambulatório de Ortopedia, dividido em duas frentes, sendo elas: Ambulatório de Traumas, e Ambulatório de Especialidades. Garantindo aos usuários do Município de Franca no Sistema Único de Saúde (SUS) um atendimento especializado e de qualidade.





#### 4. PRESTAÇÃO DE CONTAS

O termo do Convênio entre o Município de Franca e a Fundação Santa Casa de Franca, visa assegurar o acesso aos serviços citados acima, cumprindo as metas quantitativas e qualitativas, bem como o equilíbrio financeiro na aplicação dos recursos, conforme estipulado no Plano de Trabalho. De modo a garantir e proporcionar uma assistência de qualidade aos usuários do Sistema Único de Saúde (SUS).

#### 5. AVALIAÇÃO DAS METAS:

##### 5.1) Ambulatório de Ortopedia:

- a. **Meta Quantitativa:** Realizar no mínimo 35.000 procedimentos no decorrer do ano de 2023, decorrentes no ambulatório de ortopedia, considerando os atendimentos ambulatoriais, de urgência e emergência e as os exames necessários para o tratamento dos pacientes.

**Indicador de resultado:** Relatório com o número de procedimentos gerados no ambulatório de ortopedia, até 31/12/2023 a partir do recebimento do recurso.

**Gráfico 1 – Atendimentos Realizados - Ambulatório de Ortopedia 01/2023 a 12/2023**



Fonte: tasy\_philips\_FSCMF



**Tabela 1 – Atendimentos Realizados por Setor - Ambulatório de Ortopedia 01/2023 a 12/2023**

Atendimentos Realizados - Ambulatório de Ortopedia - 2023																
SETORES	Meta/Ano	Meta/Mês	jan/23	fev/23	mar/23	abr/23	mai/23	jun/23	jul/23	ago/23	set/23	out/23	nov/23	dez/23	Total Período	Média Período
AMBULATORIO DE ORTOPEDIA	35.000	2.917	2.440	1.803	3.282	2.938	3.504	3.799	2.824	3.344	3.173	3.496	2.433	4.054	37.090	3.091
LABORATÓRIO ANÁLISES CLIN SANTA CASA			276	229	276	245	340	302	273	269	302	304	210	324	3.350	279
RADIOLOGIA SANTA CASA			1.186	939	1.480	1.112	1.455	1.578	1.087	1.249	1.460	1.262	1.159	1.666	15.633	1.303
RADIOLOGIA HOSPITAL DO CORAÇÃO			1	0	1	1	0	1	0	0	0	0	0	0	4	0
REABILITAÇÃO FÍSICA			0	0	0	12	0	0	0	0	0	0	0	0	12	1
TOMOGRAFIA HOSP DO CORAÇÃO			0	0	0	14	0	0	0	0	0	0	0	0	14	1
TOMOGRAFIA SANTA CASA			10	8	16	0	12	18	20	15	16	26	18	32	191	16
ULTRASSONOGRAFIA HOSP DO CORAÇÃO			0	0	1	0	0	0	0	0	0	0	0	0	1	0
ULTRASSONOGRAFIA SANTA CASA			12	13	16	6	22	14	15	8	15	12	8	14	155	13
<b>TOTAL</b>			<b>3.925</b>	<b>2.992</b>	<b>5.072</b>	<b>4.328</b>	<b>5.333</b>	<b>5.712</b>	<b>4.219</b>	<b>4.885</b>	<b>4.966</b>	<b>5.100</b>	<b>3.828</b>	<b>6.090</b>	<b>56.450</b>	<b>4.704</b>

Fonte: tasy\_philips\_FSCMF

Os indicadores acima demonstram a quantidade de atendimentos realizados no ambulatório de ortopedia no ano de 2023. No período de janeiro a dezembro foram realizadas 37.090 consultas e 19.360 exames, totalizando 56.450 atendimentos realizados no ambulatório de ortopedia, mantendo uma média mensal de 4.704 atendimentos a população do município de Franca.

Conforme demonstrado, a Santa Casa de Franca vem garantindo a assistência adequada na prestação de serviços de urgência e emergência no ambulatório de ortopedia, garantindo um atendimento especializado e de qualidade, cumprindo com o preconizado no plano de trabalho.

## 5.2) Pronto Atendimento de Obstetrícia:

- a. **Meta Quantitativa:** Realizar no mínimo 35.000 procedimentos no ambulatório de obstetrícia, no decorrer do ano de 2023, ou seja, atendimento a gestantes com algum tipo de intercorrência relacionada a gestação, garantindo os plantões médicos 24 horas, atendimentos de urgência e emergência e os exames necessários para o tratamento das pacientes.

**Indicador:** Relatório com número de procedimentos gerados no ambulatório de obstetrícia até 31/12/2023 a partir do recebimento do recurso.



**Gráfico 2 - Atendimentos Realizados - Ambulatório de Obstetrícia – 01/2023 a 12/2023**



Fonte: tasy\_philips\_FSCMF

**Tabela 2 – Atendimentos Realizados por Setor - Ambulatório de Obstetrícia 01/2023 a 12/2023**

Atendimentos Realizados - Ambulatório de Obstetrícia - 2023																
SETORES	Meta/Ano	Meta/Mês	jan/23	fev/23	mar/23	abr/23	mai/23	jun/23	jul/23	ago/23	set/23	out/23	nov/23	dez/23	Total Período	Média Período
AGÊNCIA TRANSFUSIONAL SANTA CASA	35.000	2.917	0	0	0	0	0	0	0	0	0	1	0	0	1	0
ELETROCARDIOGRAMA			0	1	2	2	1	0	2	4	5	0	4	5	26	2
LABORATÓRIO ANÁLISES CLIN SANTA CASA			1.113	1.156	1.414	1.351	1.274	960	1.038	1.278	943	1.285	1.282	1.534	14.628	1.219
LABORATÓRIO DE PATOLOGIA			1	5	3	8	4	1	0	1	0	7	3	6	39	3
PRONTO ATENDIMENTO GO			1.877	1.998	2.036	1.872	1.944	1.713	1.900	1.694	1.567	2.079	2.141	2.071	22.892	1.908
RADIOLOGIA SANTA CASA			1	0	7	3	2	0	1	3	3	2	8	3	33	3
TOCOCARGIOGRAFIA			263	340	368	380	410	266	335	241	202	313	318	271	3.707	309
TOMOGRAFIA SANTA CASA			0	0	1	3	3	1	1	2	2	0	2	5	20	2
ULTRASSOM OBSTÉTRICO			28	30	50	51	43	15	14	7	16	7	24	36	321	27
ULTRASSONOGRAMA SANTA CASA			5	5	11	13	8	4	5	5	5	20	5	4	90	8
PSICOLOGIA			0	0	0	0	0	0	1	0	0	0	0	0	1	0
PRONTO ATENDIMENTO HOSPITAL GERAL			0	0	0	0	0	0	0	0	0	0	6	5	11	1
RESSONANCIA MAGNÉTICA			0	0	0	0	0	0	0	0	0	0	0	2	2	0
<b>TOTAL</b>			<b>3.288</b>	<b>3.535</b>	<b>3.892</b>	<b>3.683</b>	<b>3.689</b>	<b>2.960</b>	<b>3.297</b>	<b>3.235</b>	<b>2.743</b>	<b>3.714</b>	<b>3.793</b>	<b>3.942</b>	<b>41.771</b>	<b>3.481</b>

Fonte: tasy\_philips\_FSCMF

Os indicadores acima demonstram a quantidade de atendimentos realizados no ambulatório de obstetrícia no ano de 2023. No período de janeiro a dezembro foram realizadas 22.892 consultas e 18.879 exames, totalizando 41.771 atendimentos realizados no ambulatório de obstetrícia, mantendo uma média mensal de 3.481 atendimentos a população do município de Franca.





Conforme demonstrado, a Santa Casa de Franca vem garantindo a assistência adequada na prestação de serviços de urgência e emergência no ambulatório de obstetrícia, garantindo um atendimento especializado e de qualidade, cumprindo com o preconizado no plano de trabalho.

b. **Metas Qualitativas:** Acolhimento com Classificação de Risco

**Indicador:** Protocolo implantado e apresentação mensal do número de pacientes atendidos segundo a Classificação de Risco.

• **Protocolo ACCR:**

➤ **Missão do acolhimento com classificação de risco:**

- 1) Ser instrumento capaz de acolher o cidadão e garantir um melhor acesso aos serviços de urgência/emergência;
- 2) Humanizar o atendimento;
- 3) Garantir um atendimento rápido e efetivo;

**Objetivos:**

- Escuta qualificada do cidadão que procura os serviços de urgência/emergência;
- Classificar, mediante protocolo, as queixas dos usuários que demandam os serviços de urgência/emergência, visando identificar os que necessitam de atendimento médico imediato ou imediato;
- Construir os fluxos de atendimento na urgência/emergência considerando todos os serviços da rede de assistência à saúde;
- Funcionar como um instrumento de ordenação e orientação da assistência, sendo um sistema de regulação da demanda dos serviços de urgência/emergência;

**Processo de Classificação:**

Identificação dos pacientes que necessitam de intervenção médica e de cuidados de enfermagem, de acordo com o potencial de risco, agravos à saúde ou grau de sofrimento, usando um processo de escuta qualificada e tomada de decisão baseada em protocolo e aliada à capacidade de julgamento crítico e experiência do enfermeiro. Onde:

- 1) Usuário procura o serviço de urgência;
- 2) É acolhido pelos funcionários da portaria/recepção ou estagiários e encaminhado para confecção da ficha de atendimento;



3) Logo após é encaminhado ao setor de Classificação de Risco, onde é acolhido pelo auxiliar de enfermagem e enfermeiro que, utilizando informações da escuta qualificada e da tomada de dados vitais, se baseia no protocolo e classifica o usuário;

- **Equipe:**

Equipe multiprofissional: enfermeiro, auxiliar de enfermagem, serviço social, equipe médica, profissionais da portaria/recepção e estagiários.

- **Fluxograma:**

Abaixo imagem demonstrando o fluxo de acolhimento de classificação de risco desde a entrada do usuário na Instituição até o seu atendimento.

## FLUXOGRAMA

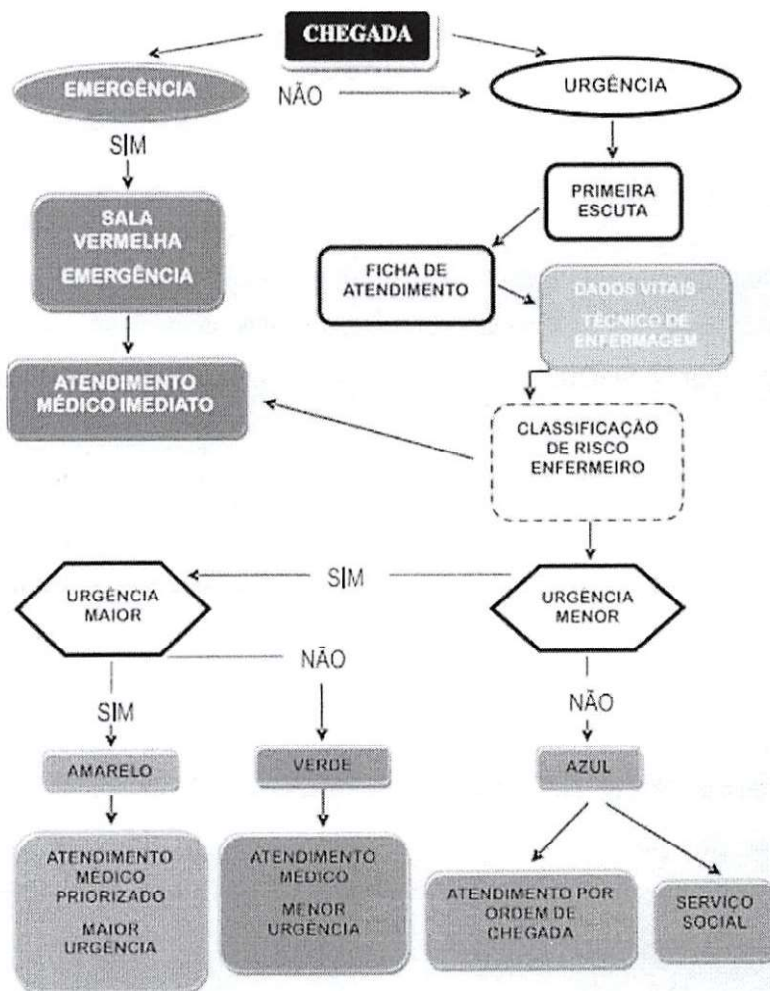

A Santa Casa de Franca realiza Acolhimento com Classificação de risco de seus pacientes, de acordo com protocolo institucional.

Segue abaixo, os gráficos de Acolhimento e Classificações de Risco do período.

Handwritten signature and initials.

**Gráfico 3: Acolhimento com Classificação de Risco por Pronto Atendimento – 01/2023 a 12/2023**

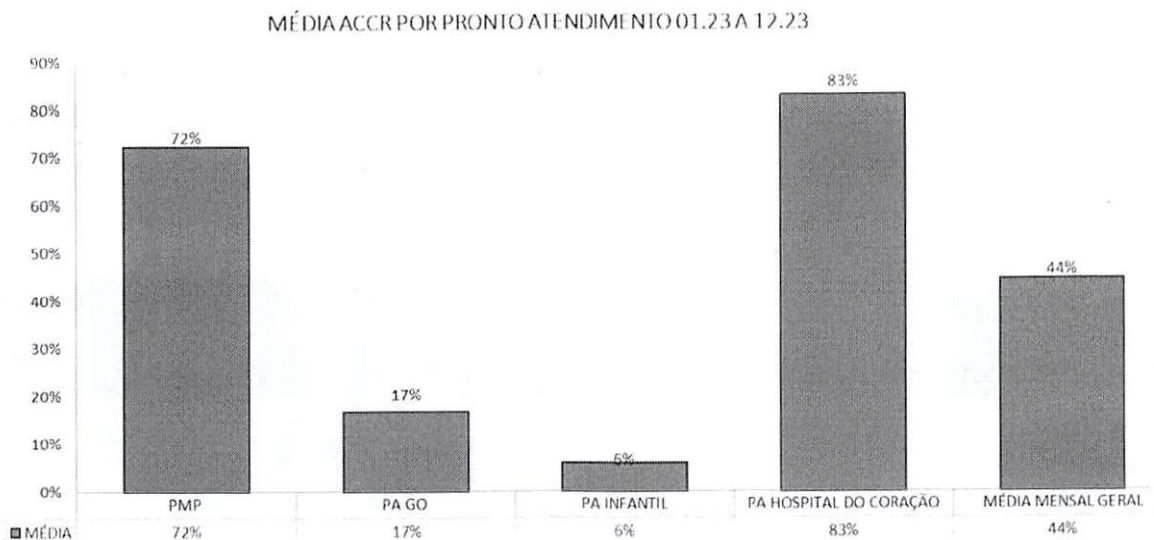

Fonte: CIH\_Centro Integrado de Humanização

**Tabela 3: Acolhimento com Classificação de Risco por Pronto Atendimento – 01/2023 a 12/2023**

Acolhimento com Classificação de Risco por Pronto Atendimento													
INDICADOR ACCR	MÉDIA	jan/23	fev/23	mar/23	abr/23	mai/23	jun/23	jul/23	ago/23	set/23	out/23	nov/23	dez/23
PMP	72%	67%	80%	84%	62%	74%	77%	77%	70%	62%	74%	72%	68%
PA GO	17%	18%	22%	27%	16%	14%	16%	12%	12%	23%	11%	8%	19%
PA INFANTIL	6%	0%	4%	17%	11%	10%	12%	2%	1%	4%	2%	2%	3%
PA HOSPITAL DO CORAÇÃO	83%	74%	87%	86%	83%	88%	84%	88%	83%	87%	81%	84%	71%
MÉDIA MENSAL GERAL	44%	40%	48%	54%	43%	47%	47%	45%	42%	44%	42%	42%	40%

Fonte: CIH\_Centro Integrado de Humanização

**Gráfico 4: Acolhimento com Classificação de Risco Geral – 01/2023 a 12/2023**

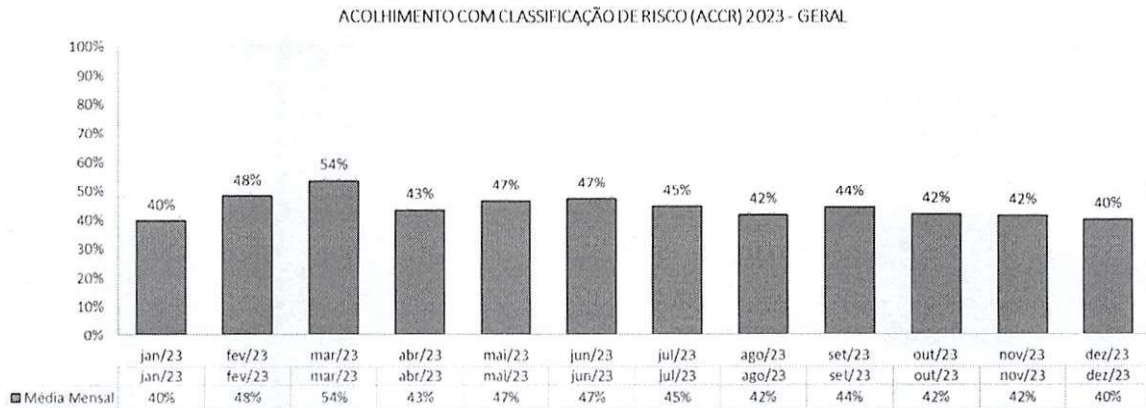

Fonte: CIH\_Centro Integrado de Humanização

Os objetivos do Acolhimento com Classificação de Risco visam avaliar o paciente logo na sua chegada ao pronto-socorro, humanizando o atendimento; descongestionar o pronto-socorro reduzindo o tempo para o atendimento médico; determinar a área de atendimento primário de acordo com a gravidade do caso; encaminhar o paciente diretamente às especialidades necessárias, conforme protocolo.

Os gráficos indicam que no ano de 2023 a Santa Casa de Franca vem cumprindo com o Protocolo de Acolhimento com de Classificação de Riscos, e divulgando os resultados da média de acolhimentos realizadas nos Prontos Atendimentos da Instituição, conforme preconizado no Plano de Trabalho.

c. **Pesquisa de Satisfação do Usuário:** realizar pesquisa de satisfação do usuário

**Indicador de resultado:** Relatório de avaliação medindo o grau de satisfação dos usuários, sendo considerados bom e ótimo acima de 75%.

Gráfico 5: Pesquisa de Satisfação do Usuário – Santa Casa 01/2023 a 12/2023

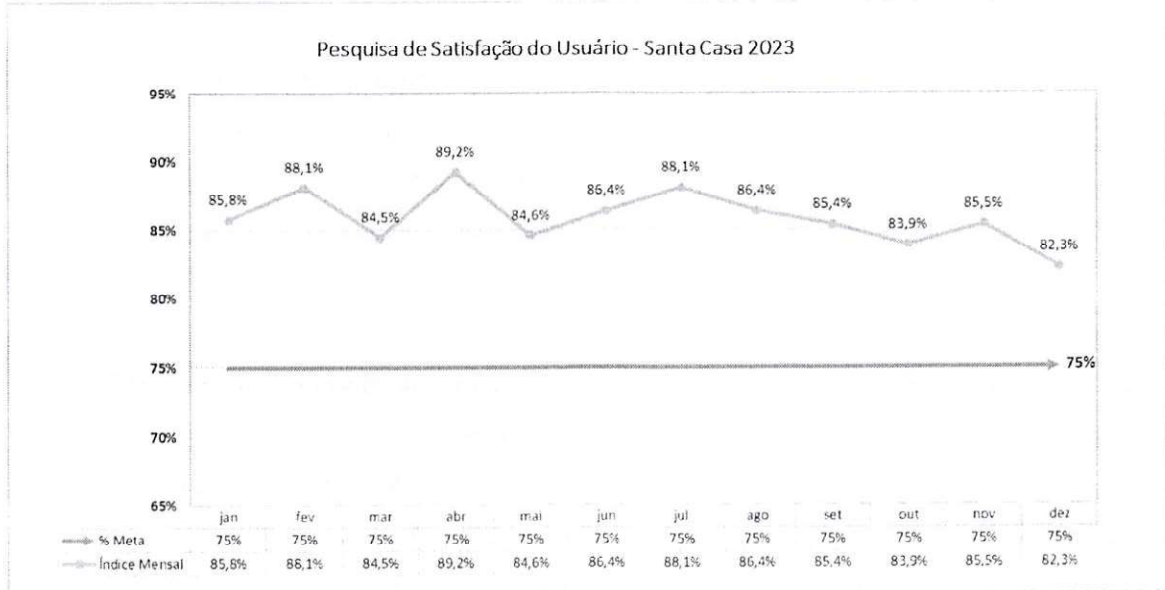

Fonte: CIH\_Centro Integrado de Humanização

Tabela 4: Pesquisa de Satisfação do Usuário – Santa Casa 01/2023 a 12/2023

**GRUPO SANTA CASA** de Franca  
Um novo tempo.

50+ CMB

SUS

Entre as 50 maiores Santas Casas do Brasil

53 ANOS  
CENTRO INTEGRADO DE HUMANIZAÇÃO

**INDICADOR 5 - PROGRAMA MAIS SANTAS CASAS**  
Pesquisa de Satisfação – PSat - 2023

Indicadores de Satisfação	Jan	Fev	Mar	Abr	Mai	Jun	Jul	Ago	Set	Out	Nov	Dez
<b>Espaço físico</b>												
Acessibilidade	82,8%	85,4%	81,5%	85,4%	82,7%	83,4%	86,2%	84,8%	84,0%	79,2%	84,3%	80,6%
Limpeza	84,1%	85,5%	81,6%	85,6%	83,2%	84,6%	86,8%	84,8%	85,3%	83,5%	85,5%	80,1%
Iluminação	83,1%	85,4%	81,5%	85,7%	83,2%	83,4%	87,6%	84,8%	82,6%	80,6%	84,2%	80,5%
Mobiliário	82,9%	85,4%	81,2%	85,4%	82,3%	83,3%	86,8%	84,8%	83,9%	80,3%	84,1%	81,1%
Sinalização	83,0%	85,5%	81,0%	85,3%	82,4%	83,4%	86,2%	84,8%	84,3%	79,3%	84,3%	80,8%
Silêncio	80,6%	85,2%	81,0%	82,6%	76,7%	79,8%	85,6%	84,8%	79,9%	78,3%	80,1%	73,1%
Ventilação	82,8%	85,1%	81,4%	85,3%	83,2%	83,8%	86,8%	84,8%	82,1%	78,3%	82,0%	72,5%
<b>Banheiro</b>												
Limpeza	82,3%	85,5%	80,6%	85,6%	83,3%	84,8%	87,3%	85,4%	83,9%	83,4%	86,4%	78,0%
Instalações	82,2%	85,3%	80,6%	85,6%	82,9%	84,7%	88,2%	85,4%	83,1%	82,5%	85,0%	78,2%
Itens de higiene	82,2%	85,3%	80,6%	85,9%	82,6%	84,7%	87,3%	85,4%	83,1%	83,0%	84,5%	77,6%
<b>Atend. Recepção</b>												
Tempo de espera	83,6%	86,0%	81,9%	87,1%	86,9%	86,1%	87,4%	85,0%	86,3%	81,7%	82,5%	83,5%
Cordialidade Balcão Atend.	84,3%	86,4%	83,0%	87,7%	87,8%	86,2%	87,5%	85,0%	87,5%	81,7%	86,1%	83,8%
Cordialidade Serv. Segurança	84,3%	86,4%	83,1%	88,1%	87,6%	86,2%	87,5%	85,0%	87,2%	81,7%	86,9%	83,7%
Esclarecimentos	84,2%	86,3%	83,1%	88,0%	87,7%	86,2%	87,5%	85,0%	87,0%	81,7%	85,6%	84,1%
<b>Atend. Eq. Médica</b>												
Tempo de espera	86,5%	87,0%	85,7%	89,0%	84,9%	86,3%	87,1%	85,2%	86,7%	86,5%	84,2%	82,5%
Cordialidade e atenção	86,6%	87,4%	86,0%	89,3%	85,4%	86,6%	87,5%	85,2%	87,4%	86,9%	84,3%	82,9%
Orientações	86,6%	87,3%	86,0%	89,2%	85,6%	86,3%	86,9%	85,2%	87,8%	86,5%	85,3%	82,3%
Cuidados Recebidos	86,6%	87,3%	86,1%	89,2%	85,8%	86,3%	87,2%	85,2%	87,4%	86,5%	85,3%	82,8%
<b>Atend. Eq. Enfermagem</b>												
Tempo de espera	85,0%	85,7%	83,6%	88,8%	82,4%	87,5%	87,7%	85,0%	86,3%	86,7%	85,2%	79,9%
Cordialidade e atenção	85,3%	86,1%	83,5%	89,0%	82,9%	87,5%	88,0%	85,0%	87,0%	87,0%	86,6%	81,7%
Esclarecimentos	85,1%	85,9%	83,7%	88,9%	83,1%	87,5%	88,0%	85,0%	87,0%	86,9%	86,6%	81,7%
Cuidados Recebidos	86,6%	87,3%	86,1%	89,2%	85,8%	86,3%	87,2%	85,2%	87,4%	86,5%	85,3%	82,8%
<b>Atend. Eq. Multi</b>												
Tempo de espera	90,0%	95,6%	88,3%	92,6%	84,7%	89,2%	91,5%	91,9%	82,7%	84,6%	87,8%	84,0%
Cordialidade e atenção	90,0%	95,6%	88,3%	92,6%	84,7%	89,2%	91,5%	91,9%	82,7%	84,6%	87,8%	84,0%
Orient. e/ou cuidados	90,0%	95,6%	88,3%	92,6%	84,7%	89,3%	91,5%	91,9%	82,7%	84,6%	87,8%	84,0%
<b>Índice Geral</b>	<b>84,8%</b>	<b>87,2%</b>	<b>83,5%</b>	<b>87,8%</b>	<b>84,1%</b>	<b>85,7%</b>	<b>87,7%</b>	<b>85,9%</b>	<b>85,0%</b>	<b>83,3%</b>	<b>85,1%</b>	<b>81,3%</b>







Fonte: CIH\_Centro Integrado de Humanização

A Pesquisa de Satisfação do Usuário, é um instrumento adotado pelo hospital com o intuito de conhecer o grau de satisfação dos pacientes que utilizam dos serviços de saúde.

O objetivo é reconhecer as possíveis fragilidades, potencialidades e os desafios impostos no cotidiano e na rotina hospitalar no que se refere à qualidade dos serviços prestados no hospital, valorizando os aspectos positivos do mesmo. Os serviços avaliados são: espaço físico, atendimento recepção, atendimento equipe médica, atendimento equipe de enfermagem, atendimento equipe multidisciplinar.

A pesquisa é realizada por amostragem, pela auxiliar de humanização e assistente social do CIH, que compilam os dados coletados dos usuários do Sistema Único de Saúde (SUS), nos setores de internação, ambulatórios e pronto atendimento.

O gráfico acima demonstra que no ano de 2023 a Santa Casa de Franca alcançou um percentual médio de 85,8% de satisfação do usuário. Demonstrando que a Instituição vem alcançando índices de satisfação considerados ótimos, conforme meta estabelecida no Plano de Trabalho. Ressaltamos que os resultados da pesquisa de satisfação, se transformam em plano de ação para que haja uma melhoria constante neste indicador.

Conforme demonstrado neste relatório de execução, o Grupo Santa Casa de Franca vem cumprindo com seu papel, de acordo com o previsto em plano de trabalho, e também vem prestando um bom atendimento à população, especialmente aos usuários do Sistema Único de Saúde (SUS), mantendo assim seu compromisso com o Governo.

Franca, 29 de janeiro 2024.

**Tony Graciano**  
Presidente

(RAM/ML)

